ふしぎがわかる
しぜん図鑑

●第1巻
こんちゅう

●第2巻
どうぶつ

●第3巻
しょくぶつ

●第4巻
みずのいきもの

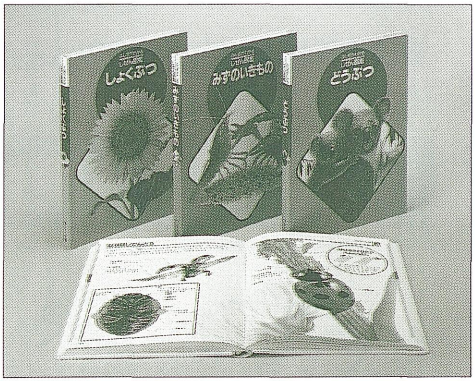

A4判・上製本・本文116頁
全4巻・定価6,800円(本体6,600円)
各巻定価1,700円(本体1,650円)

幼児の探究心を育てる図鑑、小学校の「生活科」にも役立つ。

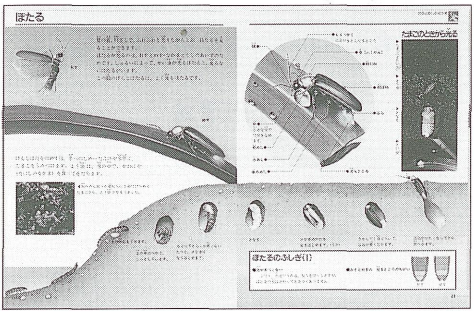

監修

こんちゅう　東京大学名誉教授　水野丈夫
どうぶつ　東京都多摩動物公園園長　矢島　稔
しょくぶつ　東京都井の頭自然文化園園長　増井光子
みずのいきもの　園芸研究家　浅山英一
国立科学博物館　武田正倫

新刊

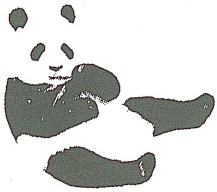

●なぜだろう、どうしてだろうといった疑問に答える記事もとりあげてあります。
豊富な写真とイラストを組み合わせて構成してあります。

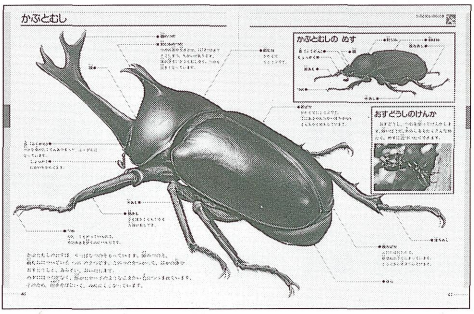

●スーパーリアリズムのワイドな画面によって動植物への関心を高め、そのふしぎさに気づいていきます。

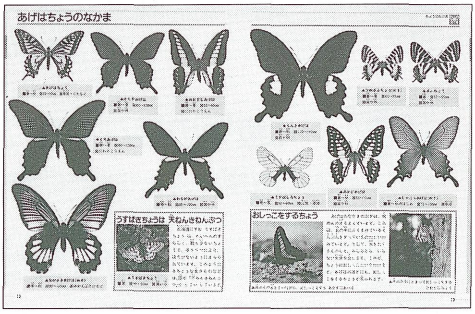

●基本的な図鑑としての役割を十分にはたしながら、子どもたちの探究心や科学する心を育てます。

<くわしくはフレーベル館代理店・特約店・支社・支店・営業所または本社総括部(03)292-7783(代)にお問い合わせください。>

キンダーブックの
フレーベル館