



東京女子高等師範學校
第六臨時教員養成所

一覽

自昭和二年
至昭和三年

東京女子高等師範學校
第六編 教員養成所

一覽

昭和二年

女資

東京女子高等師範學校一覽

自昭和三年

目次

勅諭令旨及御歌……………一

第一 教育要旨及生徒心得……………五

一 東京女子高等師範學校教育要旨……………五

二 東京女子高等師範學校生徒心得……………五

第二 沿革略……………七

第三 學年曆……………三

第四 關係法令……………三

一 師範教育令……………三

二 女子高等師範學校規程……………三

三 文部省直轄諸學校官制抄……………三

四 文部省直轄諸學校職員定員令抄……………元

五 文部省直轄諸學校ノ名譽教授ニ關スル件……………元

六 帝國大學及直轄諸學校名譽教授ノ待遇ニ關スル件……………元

七 奏任文官及判任文官ノ優遇ニ關スル件……………元

八 文部省直轄諸學校長職務規程……………三

九 高等師範學校及女子高等師範學校生徒募集規程抄……………三

十 文部省直轄學校外國人特別入學規程……………三

十一 臺灣朝鮮人文部省直轄諸學校入學ハ外國人特別入學規程準用……………三

十二 高等師範學校等卒業者服務規則……………三

十三 行幸啓ノ節學生生徒敬禮方抄……………三

第五 規則……………三

一 東京女子高等師範學校規則……………三

| | |
|-------------------------|---|
| 第一章 本科 | 七 |
| 第一節 總則 | 七 |
| 第二節 學科課程及教授時數 | 七 |
| 第三節 學年、學期及休業日 | 四 |
| 第四節 入學、在學、休學及退學 | 三 |
| 第五節 成績考查、修了及卒業 | 三 |
| 第六節 教育實習 | 四 |
| 第二章 研究科 | 四 |
| 第三章 專修科 | 四 |
| 第四章 選科生 | 四 |
| 二 東京女子高等師範學校圖書專修科規則 | 五 |
| 三 東京女子高等師範學校保育實習科規則 | 五 |
| 四 東京女子高等師範學校附屬高等女學校規則 | 五 |
| 第一章 總則 | 六 |
| 第二章 學科課程 | 七 |
| 第三章 學年、學期及休業日 | 六 |
| 第四章 入學、在學、休學及退學 | 六 |
| 第五章 成績考查、修了及卒業 | 六 |
| 第六章 授業料 | 六 |
| 五 東京女子高等師範學校附屬小學校規則 | 五 |
| 六 東京女子高等師範學校附屬幼稚園規則 | 五 |
| 七 東京女子高等師範學校生徒獎勵費給與規程 | 六 |
| 八 東京女子高等師範學校授業費償還ニ關スル事項 | 六 |
| 九 外國人特別入學規程細則 | 六 |
| 第六章 細則 | 六 |
| 一 東京女子高等師範學校規則施行細則 | 六 |
| 第二章 選修科目 | 六 |
| 第三章 式日 | 六 |
| 第四章 入學及在學 | 六 |
| 第五章 成績考查 | 六 |
| 第六章 教育實習 | 六 |
| 第六章 研究科及選科生 | 六 |

| | |
|--------------------|---|
| 二 寄宿舎規程 | 九 |
| 三 生徒心得細則 | 九 |
| 第一章 一般生徒心得 | 九 |
| 第二章 寄宿舎生徒心得 | 九 |
| 第三章 通學生徒心得 | 九 |
| 第四章 職員服務規程 | 九 |
| 第一章 教官ノ服務 | 九 |
| 第二章 事務員ノ服務 | 九 |
| 第三章 學校醫ノ服務 | 九 |
| 第四章 當直ノ服務 | 九 |
| 第五章 校務分掌規程 | 九 |
| 第一章 教育事務 | 九 |
| 第二章 分課事務 | 九 |
| 第六章 圖書室規程 | 九 |
| 第七章 附屬學校幼稚園主事等職務規程 | 九 |
| 第八章 會議規程 | 九 |
| 第九章 物品會計規程細則 | 九 |
| 第十章 非常心得 | 九 |
| 第七章 獎學資金 | 九 |
| 一 獎學寄附金管理規程 | 九 |
| 二 獎學資金 | 九 |
| 三 獎學資金ニ關スル規程 | 九 |
| 第八章 職員 | 九 |
| 第九章 生徒 | 九 |
| 一 本校生徒氏名 | 九 |
| 二 生徒兒童幼兒數 | 九 |
| (一) 生徒兒童幼兒數 | 九 |
| (二) 本校生徒數 | 九 |
| (三) 附屬高等女學校生徒數 | 九 |
| (四) 附屬小學校兒童數 | 九 |
| (五) 附屬幼稚園幼兒數 | 九 |
| 三 本校生徒本籍府縣別 | 九 |
| 四 本校生徒本籍府縣學歷別 | 九 |

| | | |
|-----|-------------------|-----|
| 五 | 入學志願者及入學者本籍府縣學歷別 | 一四六 |
| 六 | 本校生徒年齢別 | 一四七 |
| 第十 | 卒業者 | 一四九 |
| 一 | 本校卒業者氏名 | 一四九 |
| 二 | 本校卒業者數 | 一五一 |
| 第十一 | 敷地及建物 | 一四四 |
| 一 | 敷地 | 一四四 |
| 二 | 建物 | 一四四 |
| 三 | 建物略圖 | 一四四 |
| 附録 | | 一四五 |
| 一 | 如關會規則 | 一四五 |
| 二 | 東京女子高等師範學校寄宿舍生徒規約 | 一三八 |

東京女子高等師範學校一覽

勅諭令旨及御歌

明治八年二月二日皇后陛下本校創立ノ事ヲ被聞召文部大輔田中不二麿ヲ宮中ニ召
サセラレテ賜リタル令旨

女學ハ幼稚教育ノ基礎ニシテ忽略ス可カラサル者ナリ聞ク頃者女子師範學校設立ノ舉
アリト我甚々之ヲ悦ヒ内庫金五千圓ヲ加資セン

明治八年十一月二十九日皇后陛下本校開校式ニ臨御アラセラレシ時賜リタル令旨

女子教育ノ根柢ヲ増益セン爲メ去年此校ヲ設置有ントスルヲ聞キ嘉尚ニ堪ヘス今經營
既ニ成リ爰ニ開業ノ典ヲ舉ク庶幾クハ自今此校ノ旺盛ニ赴キ遂ニ女教ノ美果ヲシテ全
國ニ蕃結スルヲ觀シコトヲ

明治九年二月十五日皇后陛下ヨリ賜リタル御歌

みか、すは玉もか、みもなにかせん學ひの道もかくこそ有けれ

明治九年九月二十五日皇后陛下本校ニ臨御アラセラレシ時賜リタル令旨
今や開業の後日尙淺しといへとも生徒の學業既に進歩の効あることを見る誠に喜ぶへし猶教員の善く導くと生徒の善く勉むるとを以て倍其上達を致さんことを望む所なり

明治十年十一月二十六日皇太后陛下皇后陛下附屬幼稚園ニ臨御アラセラレシ時皇太后陛下ヨリ賜リタル令旨

曩に此園の設けあるを聞き今其さまを觀るに幼稚の訓育稍々宜に適ひたることを知りぬ尙倍訓育の方を竭し幼稚をして身を保ち智を増さしめむことを望む

同年同月同日皇后陛下ヨリ賜リタル令旨

人の身を保ち智を増さんは稚き時の育方にあれば此園の業もいと難かるべきをいま稚き者共の狀を觀るに其身の健にして其智の開けゆかん效までまのあたり知られたるはまことに喜はしき事なり尙務めて此園の育方を普く敷きな人々をして皆洪福あらしめんこと誰れか疑ふべき

明治十二年二月十三日皇后陛下第一回卒業證書授與式ニ臨御アラセラレシ時賜リ

タル令旨

此學校創めて立しより教員善く教へ生徒善く學び今卒業證書授與の式を觀るに至る寔に喜ぶへしされと小しく成るに安んずるは人情の常なれば縦ひ業を卒れりともますく勉めて他日大に成ことあるを望む

明治十四年五月二十四日皇后陛下本校ニ臨御アラセラレシ時賜リタル令旨

生徒ノ學業年ヲ逐フテ進歩ノ効アルコトヲ見ル誠ニ喜ハシ猶教員ノ善ク導クト生徒ノ善ク勉メンコトヲ望ム

明治十九年五月十八日東京師範學校ニ臨幸アラセラレシ時賜リタル勅諭

本日親しく此校に臨み教務改良諸事整理の緒に就くを見るは朕が甚た喜みする所なり教官等の勉勵に因り將來益進歩する所あらんことを望む

大正四年十一月二十九日博愛王妃殿下開校四十年分立二十五年記念式ニ臨幸アラ

セラレシ時賜リタル令旨

茲ニ開校四十年記念式ノ舉行ニ際シテ恭ク

皇后陛下ノ旨ヲ承ケ來リ臨ミテ此ノ盛事ヲ睹ル欣喜何ソ勝ヘム惟フニ明治八年
 昭憲皇太后ノ開校ノ式ニ臨ミタマヒシヤ深ク當局者ノ計畫ヲ嘉シ親諭シテ他日ノ効果
 ナ庶幾シタマヘリ蓋今日女子教育ノ隆運ヲ馴致シタルハ其ノ胚胎セシ所亦甚遠シト謂
 フヘクシテ實ニ從事ノ人勉努力シテ懿旨ニ奉答センコトヲ期セシニ外ナラストス
 皇后陛下遺範ヲ紹述シタマヒ方ニ女子教育ノ事ニ御心ヲ注キテ更ニ將來ノ大成ヲ望マ
 セタマヘハ諸員ハ宜ク益奮勵シテ敢テ或ハ懈ルコトナカルヘシ

大正十四年十一月二十九日皇后陛下開校五十年記念式ニ臨御アラセラレシ時賜リ
 タル令旨

茲に親しく開校五十年記念式を舉ぐるの盛事を見る欣悦何ぞ勝へむ
 昭憲皇太后曩に開業の式に臨ませられ深く當路の計畫を佳尚し女子教育を發展せしむ
 へきことを親諭せらる惟ふに今日の興隆由て來る所已に尙し從事の人常に志を此に置
 き又能く時世の進運に鑑みて懈ることなく業を修むる者亦意を潜めて訓育の國家人心
 と須くも離るへからざる所以を究めは庶幾は
 遺範に副ふことあらむ各自其れ之れを勉めよ

第一 教育要旨及生徒心得

一 東京女子高等師範學校
 教育要旨

本校ハ女子教育ノ淵源ニシテ風教化育ノ依テ
 生スル所ナレハ殊ニ教育ニ關スル勅語ノ趣旨
 ナ奉體シテ其ノ實效ヲ擧ケンコトニ務ムヘシ
 乾坤德ヲ異ニシ陰陽行ヲ同シクセス本校ノ教
 育ハ一ニ女子ノ性ニ順ヒテ之ヲ施スヘシ
 德義ヲ以テ教化スルハ教育ノ骨髄ナリ本校生
 徒ハ他日人ノ師表母儀タルヘキ重任ヲ負フモ
 ノナレハ最モ品行ノ端正志操ノ廉潔ヲ尙ハシ
 ムヘシ且ツ謙讓ノ美德ト進取ノ氣象トハ偏廢
 スヘカラス二者其ノ宜シキヲ得シムヘシ生徒
 心身ノ關係ニ注意シテ其ノ健康ヲ増進セシメ

二 東京女子高等師範學校
 生徒心得

適實ナル教授ヲ施シ生徒ヲシテ隨テ學ヘハ隨
 テ行ヒ所謂知行合一ヲ期セシムヘシ

一 本校生徒ハ卒業ノ後國家教育ノ重任ニ當
 ルヘキ者ナリ故ニ特ニ教育ニ關スル勅語ノ
 大旨ヲ奉體シ德ヲ修メ業ヲ勵メ以テ其ノ本
 分ヲ盡サンコトヲ期スヘシ

一 常ニ貞淑勤儉ヲ旨トシ聊カモ虛偽浮薄ノ
 言行ヲナス可ラス言ハ衷心ヨリ發シ行ハ誠
 意ヨリ出テ女子ノ師表タルヘキ德操ヲ備ヘ
 ンコトヲ務ムヘシ

一 校規學則ヲ守ルハ勿論時々ノ訓諭命令ニ

從ヒ尊長ヲ恭敬シ朋友ヲ信愛シ常ニ禮節ヲ正シクシテ師弟ノ義長幼ノ序ヲ明ニスヘシ
一 平素衛生ニ注意シテ眠食勞逸ノ度ヲ節シ以テ身體ノ健康ヲ増進センコトヲ務ムヘシ

第二 沿革略

廣ク世局ノ進運ニ鑑ミ女子教育ノ忽ニスヘカラサルヲ察シ明治七年一月文部少輔田中不二麿ハ女子師範學校設置ノ必要ヲ具シテ太政大臣ノ裁可ヲ乞フ茲ニ於テ文部卿ハ同年三月十三日神田區宮本町八番地後現時ノ本郷區湯島三丁目二十四番地ト變更ヲトシテ東京女子師範學校ヲ創立セリ之ヲ本校ノ起源トナス
明治七年 四月十四日小杉恒太郎校長ニ任セラレ
明治八年 二月二日皇后陛下本校ノ設立ヲ嘉シ給ヒ御内庫金五千圓下賜セララル○七月廿九日當校ニ於ケル學科ヲ定メラレタルヲ以テ翌八月敎則ヲ制定ス○十一月十八日中村正直代リテ本校ノ攝理トナル○同月二十九日校舍新

築成ル仍テ開校式ヲ舉ク此ノ日皇后陛下行啓アラセラレ令旨ヲ賜フ
明治九年 二月十五日皇后陛下御歌ヲ賜フ奉シテ校歌トナス○四月師範學科ヲ本科ト名ツケ別ニ豫備ノ敎科ヲ設ケテ別科ト稱シ尋イテ豫科ト改稱ス○六月附屬幼稚園ヲ設立シ幼兒ノ保育ヲナス之レ本邦ニ於ケル幼稚園ノ嚆矢ナリ○九月二十五日皇后陛下行啓アラセラレ令旨ヲ賜フ
明治十年 十一月二十六日皇太后陛下皇后陛下幼稚園ニ行啓アラセラレ令旨ヲ賜フ
明治十一年 六月保姆練習科ヲ置ク○七月附屬小學校ヲ創設シ練習小學校ト稱ス
明治十二年 二月十三日第一回卒業證書授與

式ヲ舉行ス此ノ日皇后陛下啓アラセラレ令旨ヲ賜フ○同月豫科ヲ廢ス
 明治十三年 五月福羽美靜代リテ本校攝理トナル○七月大ニ校則ヲ釐革シ保姆練習科ヲ廢シ幼兒保育法ハ之ヲ本校ノ課程ニ編入シ再ヒ豫科ヲ置ク
 明治十四年 二月十二日禮節教場新設落成ノ旨聞シ召サレ特ニ攝理ヲ召シ皇后陛下ヨリ該教場用トシテ抱一上人筆三幅對畫幅ヲ賜フ○四月附屬練習小學校ノ教則ヲ改メ附屬小學校ト改稱ス○五月二十四日皇后陛下啓アラセラル○七月那珂通世校長ニ任セララル
 明治十五年 七月豫科ヲ廢シ附屬高等女學校ヲ設置シ附屬小學校ノ教則ヲ改メ附屬女兒小學校ト改稱ス○十二月二十六日天皇皇后兩陛下ノ御眞影ヲ下賜セララル
 明治十八年 八月本校及附屬校園ヲ東京師範

學校ニ合併シ本校ヲ東京師範學校女子部ト稱ス時ニ高嶺秀夫東京師範學校長タリ
 明治十九年 二月附屬高等女學校ヲ文部大臣官房附屬トシ東京高等女學校ト稱ス
 明治二十年 四月先ニ勅令ヲ以テ公布セラレタル師範學校令ニ基キ東京師範學校ヲ改メテ高等師範學校ト稱ス○同月山川浩校長ニ任セララル
 明治二十三年 三月二十四日高等師範學校女子部ヲ分離シ女子高等師範學校ト稱シ東京高等女學校及高等師範學校附屬幼稚園ヲ本校ノ附屬トシ別ニ附屬小學校ヲ設置シ高等師範學校附屬小學校ノ女兒ヲ轉學セシム○同月中村正直校長ニ任セララル○十二月二十五日御親署勅語ヲ下賜セララル
 明治二十四年 四月本校學則及寄宿舎規則ヲ定ム○六月校長中村正直卒去村岡範爲馳校長

心得ヲ命セララル○八月十日中川謙二郎代リテ校長心得ヲ命セララル○八月十六日細川潤次郎校長ニ任セララル
 明治二十五年 四月二十五日皇后陛下啓アラセラル○五月附屬小學校分室ヲ設ク○九月附屬幼稚園分室ヲ設置ス
 明治二十六年 二月七日皇太子殿下ノ御寫眞ヲ下賜セララル○三月附屬校園ノ規則ヲ改正ス○十月十六日皇后陛下啓アラセラル
 明治二十七年 三月初月新太郎校長ニ任セララル○五月本校各部ノ内規ヲ定ム○六月本校教育要旨ヲ定ム○七月附屬小學校規則ヲ改正ス○十月本校規定ヲ定ム○十二月本校規則ヲ改正シテ選科ヲ置ク
 明治二十八年 四月附屬高等女學校規則ヲ改正ス○十月本校生徒心得ヲ定ム○十一月寄宿舎規則ヲ改正ス

明治二十九年 五月本校規則ヲ改正シ專修科ヲ置ク○五月十八日皇后陛下啓アラセラル○七月本校規則ヲ改正シ保姆練習科ヲ置キ十月授業ヲ開始ス
 明治三十年 九月第一回家事專修科及第二回保姆練習科ノ授業ヲ開始ス○十一月高嶺秀夫校長ニ任セララル○十二月糞ニ公布セラレタル文部省令ニ基キ本校規則ヲ改メ科ヲ分チテ文科理科ノ二トナシ生徒定員ヲ二百名トス
 明治三十一年 一月本校規則ヲ改メ研究科ヲ設置ス
 明治三十二年 二月本校規則ヲ改正シ文科理科ノ外ニ技藝科ヲ置キ生徒定員ヲ増シテ三百名トナス○三月高等女學校令ニ基キ附屬高等女學校ノ規則ヲ改メ同月附屬小學校規則ヲ定ム○六月國語專修科地理歴史專修科ノ規則ヲ定ム

明治三十三年 一月國語專修科ヲ置ク○三月本校規則ヲ改正シ本校生徒假入學ノ件ヲ削除シ又曩ニ發布セラレタル幼稚園設備準則ニ基キ附屬幼稚園規則ヲ改正ス○五月本校規則中試驗ニ關スル件ヲ改正ス○六月國語專修科ノ名稱ヲ改メテ國語漢文專修科トナス○九月地理歷史專修科ヲ置キ授業ヲ開始ス
明治三十四年 一月第三回保母練習科ノ授業ヲ開始ス○二月改正小學校令及小學校令施行細則ニ基キ附屬小學校規則ヲ改正ス○同月高等女學校令施行規則ニ基キ附屬高等女學校ノ規則ヲ改正シ補習科ヲ廢シテ修業年限三箇年ノ專攻科ヲ置ク○六月國語漢文專修科及附屬高等女學校ノ規則ヲ改正ス○九月第二回國語漢文專修科ノ授業ヲ開始ス
明治三十五年 一月地理歷史專修科規則ヲ改正シ修業年限ヲ延ヘテ二箇年トシ學科目中ニ

英語ヲ加フ○二月家事專修科ノ規則ヲ改正ス○三月生徒學費支給規則ヲ改正セラル○四月第二回地理歷史專修科及家事專修科ノ授業ヲ始ム○同月附屬小學校規則中ニ改正ヲ加フ○七月本校規則中ニ改正ヲ加フ○十月二十八日皇后陛下行啓アラセラル
明治三十六年 一月國語體操專修科ヲ置ク○四月國語體操專修科ノ授業ヲ開始ス○十月文部省令第三十二號ニ基キ本校規則ヲ改正シ同時ニ附屬校園規則中ニ改正ヲ加フ○十二月文部省令第三十六號ニ據リ生徒學費支給規程ヲ定ム
明治三十七年 二月訓令ニ依リ附屬小學校第三部ニ二部教授ヲ施行スルコトトシ其ノ規則ヲ定ム○同月小學校令施行規則ノ改正ニ基キ附屬小學校規則中ニ改正ヲ加フ○四月附屬小學校第三部ニ二部教授ヲ開始ス○同月文部省

令第三號ノ趣旨ヲ準用シ出征又ハ應召軍人ノ子女ニ對シ授業料ヲ免除ス○五月第三回家事專修科ノ授業ヲ開始ス○同月數學物理化學專修科ヲ設置ス○十月數學物理化學專修科ノ授業ヲ開始ス○十二月本校及附屬高等女學校規則中ニ改正ヲ加フ
明治三十八年 一月附屬高等女學校教科用書ヲ改正ス○同月國語體操專修科規則第七條試驗科目中ニ漢文ヲ加フ○三月教員服制ヲ改正ス○同月附屬校園規則中ニ改正ヲ加フ○四月本校規則中ニ改正ヲ加フ○同月研究科生徒學費支給規程ヲ定ム○官費研究科授業ヲ開始ス○同月第二回國語體操專修科ノ授業ヲ開始ス○十一月家事專修科ノ規則ヲ改正シ修業年限ヲ延ヘテ三箇年トス
明治三十九年 三月本校規則中ニ改正ヲ加フ○同月保育實習科ヲ設置ス○四月當校内ニ第

六臨時教員養成所英語科ヲ置カル○同月第四回家事專修科ノ授業ヲ開始ス○五月保育實習科ノ授業ヲ開始ス○六月生徒學費支給規則中ニ改正ヲ加フ○十月地理歷史專修科ノ規定ヲ改正シ修業年限ヲ延ヘ三箇年トス
明治四十年 二月附屬高等女學校規則中ニ改正ヲ加フ○四月官費研究科第二回ノ授業ヲ開始ス○五月第三回地理歷史專修科國語體操專修科及第二回保育實習科ノ授業ヲ開始ス○六月附屬高等女學校教科用書ヲ改正ス○十一月本校規則中改正ノ豫備トシテ教育實習ニ關スル條項ヲ假定シ四十一年度ヨリ試ニ施行スルコトトス○十二月小學校令中改正ニ基キ附屬小學校規則ヲ改正ス
明治四十一年 三月文部省令第三號ニ基キ本校規則中ニ改正ヲ加フ○同月三十日勅令第六十八號ヲ以テ文部省直轄諸學校官制改正ノ結

果トシテ當校ハ四月一日ヨリ東京女子高等師範學校ト改稱ス○六月本校規則中ニ改正ヲ加フ○同月五日皇后陛下行啓アラセラル○十一月二十九日皇孫迪宮淳宮兩殿下成ラセラル
明治四十二年 一月第三回保育實習科ノ授業ヲ始ム○二月家事專修科ノ規則ヲ改正ス○三月前年度ニ於テ假ニ施行セル教育實習ニ關スル條項ニ基キ本校規則中ニ改正ヲ加フ○同月當校内ニ附設セラレタル第六臨時教員養成所ノ英語科ヲ廢シ更ニ家事科ヲ置カル○四月第三回官費研究科ノ授業ヲ始ム○同月外國人特別入學規程細則ヲ定ム○五月私費專修科生徒寄宿舎ヲ牛込區揚場町ニ設ケ東京女子高等師範學校寄宿舎ト稱ス○同月第五回家事第四回國語體操兩專修科ノ授業ヲ始ム○十二月十三日皇孫光宮殿下成ラセラル
明治四十三年 二月二十二日校長高嶺秀夫薨

去ス○同二十三日教授飯盛挺造校長代理ヲ命セラル○三月四日仙臺高等工業學校長中川謙二郎校長ニ任セラル○四月十一日第四回保育實習科ノ授業ヲ開始ス○五月六日各學科ニ主任ヲ置ク○七月一日生徒學資支給規程ヲ改正ス○十月四日圖書主任ヲ置ク○十月二十六日生徒及卒業生授業費ニ關スル件ヲ定ム○十一月十日本校規則中ニ改正ヲ加ヘ文科理科技藝科ヲ更ニ各第一第二部ニ分チ生徒ノ定員ヲ増シテ四百五十人トシ私費生ヲ置ク○十二月二十日寄宿舎規則中ニ改正ヲ加フ
明治四十四年 二月一日附屬校園規則中ニ改正ヲ加ヘ附屬小學校第三部ニ補習科ヲ置ク○四月小石川區原町百二十五番地ニ校外寄宿舎ヲ新設シ之ヲ第三寄宿舎ト稱シ從來ノ寄宿舎ヲ第二寄宿舎ト改稱ス○同月寄宿舎生徒心得ニ改正ヲ加ヘ通學生徒心得ヲ定ム○五月二

十三日事務員分掌規程中ニ改正ヲ加ヘ圖書掛ヲ新設ス○六月五日附屬高等女學校同小學校ノ規則中ニ改正ヲ加ヘ夏季休業ヲ短縮ス○六月十七日日本郷區湯島三丁目二十三番地所在東京高等師範學校所用土地建物ヲ本校ノ管理ニ屬セラル○九月八日本校規則中ニ改正ヲ加ヘ本科ニ於ケル試驗科目ヲ定メテ各科共通トス○十月七日入學志望者心得ヲ定ム
明治四十五年 一月十八日選科細則ヲ定ム○同月二十五日生徒學資支給規程中ニ改正ヲ加ヘ研究科ノ定員三人ヲ十人以內ニ改ム○同月二十三日附屬幼稚園規則中ニ改正ヲ加ヘ本園ヲ第一分室ヲ第二部ト改メ第一部ニ於ケル保育料ヲ増シ第二部ノ保育料ヲ徵收スルコトトス○二月一日附屬高等女學校規則中ニ改正ヲ加ヘ定員ヲ増シテ四百人トシ授業料ヲ増シ專攻科學科課程ヲ改メ選科生ハ第二部ニ限リ

入學ヲ許スコトトス○三月二十八日附屬小學校規則中ニ改正ヲ加フ○四月第三寄宿舎ヲ牛込區赤城元町二十五番地ニ移シ第二寄宿舎ヲ第六臨時教員養成所寄宿舎トナス○六月三日皇后陛下行啓アラセラル○六月十二日第一回女子通俗講話會ヲ開催ス○六月三十日職員心得及附屬校園職務規程ヲ定ム○七月六日皇太子皇太子妃兩殿下ノ御寫眞ヲ下賜セララル仍テ明治二十六年二月下賜セラレタル皇太子殿下ノ御寫眞ヲ返納ス
大正元年 十月十二日日本校規則中ニ改正ヲ加ヘ從來生徒ハ地方長官ノ薦舉ニ依ルモノナリシヲ其ノ出身學校長ノ薦舉トナシ同時ニ入學志望者心得ヲ改ム○同月十五日學科目主任ヲ置ク○同月二十三日學校醫職務規程ヲ定ム○同月二十八日明治四十五年六月三日皇后陛下行啓ノ節下賜セラレタル金員ヲ恩賜獎學資金

トシテ永久ニ保管スルコトトス○同月三十日
圖書室規程ヲ定ム
大正二年 一月二十四日生徒學資支給規程中
ニ改正ヲ加フ○三月三日共通學科主任ヲ置キ
同日女子教育研究部ヲ設ケ主任ヲ置ク○三月
八日本校規則中ニ改正ヲ加フ○四月一日附屬
校園規則中ニ改正ヲ加フ○東校舎ニ接續シテ
増築セル本校々舎一部竣工ス○第二寄宿舎ヲ
本郷區森川町一番地ニ設ク○同月十一日本校
生徒ニ佩用セシムヘキ徽章ヲ定ム○五月二十
一日女子教育研究部規程ヲ定ム○七月二十四
日西校舎明治八年築造ヲ取毀ツ○十二月十八
日醫局ヲ新設シ主任ヲ置キ其ノ職務規程ヲ定
ム○同日寮務掛ヲ新設シ事務員事務分掌規程
ヲ改正ス
大正三年 二月二日必要アル場合ニ於テハ各
科ニ副主任ヲ置クコトトシ技藝科ニ副主任ヲ

置ク○二月十九日附屬高等女學校並附屬小學
校規則中ニ改正ヲ加ヘ附屬小學校ノ補習科ヲ
廢シ附屬高等女學校ニ修業年限二箇年ノ實科
ヲ置ク○三月五日獎學寄附金管理規程ヲ定ム
○三月二十日東校舎ニ接續シテ増築セル校舎
落成ス○三月二十三日本校規則中ニ改正ヲ加
ヘ技藝科ヲ家事科ト改稱シ文科及理科ニ於ケ
ル第一第二ノ部別ヲ廢シ學資ハ總ヘテ自費ト
ナス○三月三十一日附屬高等女學校實科規則
ヲ定ム四月一日ヨリ實施ス○四月十五日保育
實習科主任ヲ置ク○六月十日附屬高等女學校
專攻科及實科ニ主任ヲ置ク○七月十日各學級
ニ主任ヲ置ク○九月七日附屬高等女學校同小
學校規則中ニ改正ヲ加ヘ附屬高等女學校ニ於
ケル教育ヲ必修科目トシ生徒ノ定員ヲ増シテ
五百人トナス○十一月十二日生徒獎勵費給與
規程ヲ定ム○十一月十七日本校及附屬高等女

學校卒業式日ヲ三月二十七日ニ改メ同小學校
卒業式日ヲ三月二十六日トナス○十一月二十
一日外國人特別入學規程細則中ニ改正ヲ加フ
○十二月一日昭憲皇太后御遺物梨子地桐鳳凰
蒔繪御料紙文匣同視箱ヲ下賜セラル
大正四年 一月物品會計規程細則ヲ定ム○二
月二十五日保育實習科規程ヲ改正シ授業料ヲ
徵收スルコトトナス○同月同日寄宿舎規則中
ニ改正ヲ加フ○同月同日附屬校園規則中ニ改
正ヲ加フ○三月十二日會議規程ヲ改メ教授會
ヲ設ク○三月二十七日家事參考品室ヲ設ク○
四月十日本校規則中ニ改正ヲ加ヘ入學檢定料
ヲ徵收スルコトトシ選科生ノ授業料ヲ定ム○
四月二十四日第二回女子通俗講話會ヲ開催ス
○五月二十八日外國人特別入學規程細則中ニ
改正ヲ加ヘ入學檢定料ヲ定メ附屬高等女學校
專攻科ニ入學スル者ノ授業料ヲ定ム○八月二

日學科主任學級主任及學科目主任規程ヲ定ム
○八月三日庶務教務會計ノ三掛ニ掛長ヲ置ク
○八月十四日高等女學校令施行規則ノ一部改
正ニ基キ附屬高等女學校實科規則中ニ改正ヲ
加フ○九月三日附屬高等女學校專攻科規則ニ
改正ヲ加ヘ同科卒業者ニシテ相當ノ成績ヲ得
タル者ハ無試験檢定ニ依リ家事科教員ノ免許
狀ヲ授與セラルル道ヲ開ク○十月一日勳章授
與式例第五條ニ依リ勳章授與式次第ヲ定ム○
十月二十一日天皇陛下御眞影ヲ下賜セラル○
十一月五日第三回女子通俗講話會ヲ開催ス○
十一月卒業者ノ爲メ講習會ヲ開催スル計畫ヲ
以テ其ノ第一回ヲ開ク○十一月即位ノ大禮ヲ
行ハセラレタルニ付此ノ曠古ノ盛典ヲ記念ス
ル爲大禮記念文庫ヲ設ク○十一月二十九日開
校四十年分立二十五年記念式ヲ舉行ス當日ハ
皇后陛下思召ヲ以テ特ニ博恭王妃經子殿下ヲ

御差遣アラセラレ殿下ヨリ令旨ヲ賜フ此ノ日昭憲皇太后ノ御下賜品御遺物等ノ保管並明治時代ニ於ケル我カ國文化ノ發達變遷ヲ記念スヘキ物品ノ陳列ヲナス爲明治記念室ヲ設ク○十二月十七日明治記念室主任ヲ置ク

大正五年 一月十四日庶務主任及教務主任ヲ置ク○一月十五日圖書主任ヲ圖書室主任ト改メ其ノ規程ヲ定ム○三月二十八日圖書室規程ヲ改正ス○四月寄宿舎生徒心得及通學生心得ヲ改ム○五月十六日附屬校園規則中ニ改正ヲ加フ○五月二十五日教育實習ニ關スル規程ヲ定ム○六月十二日附屬幼稚園規則中ニ改正ヲ加フ○六月十四日日本校規則中ニ改正ヲ加ヘ本科入學志願者年齢十七年ヲ十六年トス○六月十八日第四回女子通俗講話會ヲ開ク○七月十二日附屬高等女學校規則中ニ改正ヲ加フ○八月四日獎學資金ニ關スル規程ヲ定ム○十月

二十一日皇后陛下皇太子殿下御眞影ヲ下賜セラル○十月二十三日皇后陛下行啓アラセラル○十一月卒業者第二回講習會ヲ開ク

大正六年 六月九日第五回女子通俗講話會ヲ開ク○六月十一日東京音樂學校長湯原元一校長ニ任セラル○七月六日前校長中川謙二郎名譽教授ノ名稱ヲ授ケラル○七月二十五日卒業者第三回講習會ヲ開ク○十一月二十七日日本校ニ於ケル重要事項ヲ評議スル機關トシテ評議員ヲ設ケ十二月六日其ノ規程ヲ實施ス

大正七年 四月二十五日卒業生ノ身上ニ關スル取扱内規ヲ定ム○五月二十五日第六回女子通俗講話會ヲ開ク本會ハ從來本校ノ事業トシテ繼續シ來リシカ今回之ヲ卒業生團體櫻蔭會ノ事業ニ移ス○六月五日東伏見宮妃周子殿下臺臨アラセラル○八月一日卒業者等第四回講習會ヲ開ク○十月一日退職々員送別ニ關スル

内規ヲ定ム○十一月二十八日教育實習ノ改善ヲ圖ル爲メ假規定ヲ定メ試ニ之ヲ實施ス

大正八年 三月附屬高等女學校專攻科卒業者ニ對シ無試験檢定ニ依リ中等教員家事科免許狀授與ノ特典ヲ得タリ○四月四日日本校規則中ニ改正ヲ加ヘ家事科第二部ヲ廢シ家事科第一部ヲ家事科トナス○同月同日圖書專修科設置規則制定ノ許可ヲ得新ニ修業年限三箇年ノ圖書專修科ヲ置ク○四月十六日學科主任學級主任及學科目主任規程ニ改正ヲ加ヘ學級主任ヲ止ム○四月二十六日寄宿舎内規及通學生心得ヲ改正ス○圖書專修科主任及副主任ヲ置ク○五月十九日圖書專修科ノ授業ヲ始ム○五月三十一日寄宿舎規則ヲ改正ス○十月八日現代ニ於ケル内外ノ情勢ニ就キ精確ナル理解ト正當ナル判斷トヲ與フル目的ヲ以テ現代科ヲ置ク

大正九年 三月三十一日許可ヲ得テ附屬小學校規則中ニ改正ヲ加ヘ第三部ニ於ケル授業料ヲ徵收スルコトトス○大正八年度中ニ於テ寄宿舎食堂及寮舎ノ一部改築ヲ了ス○六月九日附屬高等女學校專攻科ニ於ケル夏季休業ノ期間ヲ改メテ本校同様トナス

大正十年 二月十七日許可ヲ得テ本校並圖書專修科規則中ニ改正ヲ加ヘ入學試驗科目中ニ英語及代數初步ヲ加ヘ教育實習期間ヲ減縮ス○三月十六日附屬高等女學校規則中ニ改正ヲ加ヘ專攻科ニ於テ從來ノ第一部第二部ヲ廢シテ新ニ國語部英語部家事部ノ三部ヲ置ク○四月二十六日書記ノ定員ヲ増シテ七名トス○五月四日外國人特別入學規程細則中ニ改正ヲ加フ○七月九日豫テ當校職員及櫻蔭作樂兩會員中ニ於ケル有志ノ離金ヲ以テ當校開校四十年分立二十五年祝賀記念ノ爲メ建築ノ計畫アリ

シカ工事落成ヲ告ケタルヲ以テ本日之ヲ當校ニ寄贈セリ仍テ受ケテ記念館ト稱ス○十一月九日校長湯原元一東京高等學校長ニ轉任松本高等學校長茨木清次郎校長ニ任セラル○十二月十四日本校及附屬校園規則中ニ改正ヲ加ヘ本校選科附屬各部ニ於ケル授業料保育料ヲ増額シ附屬高等女學校生徒ノ檢定料並入學料ヲ増徴スルコトトス又保育實習科ノ定員ヲ増シテ二十名トシ同時ニ授業料ヲ増シ檢定料ヲ徴收スルコトトス

大正十一年 三月三日附屬高等女學校實科規則中ニ改正ヲ加フ○七月十四日文部省告示ヲ以テ中等教員無試験檢定ニ關スル指定學校及學科中ニ改正ヲ加ヘラレタルニ依リ當校附屬高等女學校專攻科卒業者ニ對シ國語部ニ在リテハ國語英語部ニ在リテハ英語家事部ニ在リテハ家事ノ免許狀ヲ授與セラルルコトトナレ

大正十二年 九月一日午前十一時五十八分稀有ノ大地震アリ煉瓦建ノ校舍(本部)ハ龜裂ヲ生シ加フルニ破壞墜落セシ箇所多ク到底再ヒ使用スルニ堪ヘサル程度ノ損害ヲ被リシカ木造ノ校舍ハ其ノ一部ノ屋根瓦搖落セシニ止マリ被害比較的少ナカリシモ西方ヨリノ延火ニ依リ僅ニ表門々衛所一棟ヲ殘シテ午後五時悉ク類燒ノ災ニ罹レリ但御眞影其ノ他貴重品ハ之ヲ奉遷シ緊要書類ハ其ノ一部分ヲ搬出スルヲ得タリ○九月二日東京音樂學校内ニ假事務所ヲ設ケ應急事務ヲ開始ス○九月十七日御眞影其ノ他貴重品ヲ一時宮内省ニ保管方願出ツ○十月一日假事務所ヲ東京府女子師範學校内ニ移シ同時ニ假教場及假寄宿舎ヲ設ク即チ東京府女子師範學校内ニ本校ノ一部及附屬高等女學校專攻科假教場ヲ東京高等師範學校内ニ本校

ノ一部及附屬小學校ノ假教場ヲ女子學習院内ニ附屬高等女學校本科及實科ノ假教場ヲ帝國女子專門學校内ニ本校ノ一部及附屬幼稚園假保育場ヲ設ケ東京府學校内ニ第一假寄宿舎ヲ東京府立第五高等女學校内ニ第二假寄宿舎ヲ置ク○十月十五日附屬小學校ノ授業ヲ始ム○十月二十二日附屬高等女學校本科及實科ノ授業幼稚園ノ保育ヲ開始ス○十一月一日本校附屬高等女學校專攻科及第六臨時教員養成所ノ授業ヲ始ム○十一月八日獎勵費給與規程中ニ改正ヲ加フ○十二月八日皇后陛下女子學習院ニ行啓ノ際當校附屬高等女學校ノ授業ヲ御巡覽アラセラル

大正十三年 一月三十一日東京府學校内ニ假設セル寄宿舎ヲ東京府立第五高等女學校内ニ設ケタル第二假寄宿舎ニ移ス○三月二十日本郷區湯島三丁目舊校舍跡ニ昨年震災後建築ニ

着手シタル假校舍略落成シタルヲ以テ全部復歸ス新築假校舍ハ木造平家ニシテ其ノ建坪五千七百餘坪工費九十七萬餘圓ヲ算ス○六月十日震災直後宮内省ニ保管ヲ願ヒ置キタル御眞影其ノ他ノ貴重品ヲ本校ニ奉安ス○十月二十七日皇后陛下行啓アラセラル

大正十四年 四月一日勅令第八十號ヲ以テ職員定員令中改正ヲ加ヘラレ助教授九人ヲ八人ニ改メラル○五月十三日岩川友太郎東京女子高等師範學校名譽教授ノ名稱ヲ授ケラル○六月三日勅令第二百十六號ヲ以テ職員定員令中ニ改正ヲ加ヘ書記七人ヲ八人ニ増員セラル○六月十一日東伏見宮妃周子殿下齋臨アラヒラル○十一月二十九日開校五十年ニ相當スルヲ以テ記念式ヲ舉行ス此ノ日皇后陛下行啓アラセラレ令旨ヲ賜フ

大正十五年 八月二十七日文部省令第二十八

號ヲ以テ生徒募集規程ヲ改正セラレタルヲ以テ本校規則中ニ改正ヲ加ヘ十月五日許可ヲ得タリ之レニ仍リテ從來ノ志望學科ニ對スル第一第二ノ制ヲ廢シ入學試驗科目ニ就テハ國語英語數學ハ各科共通トシ外ニ文科ニ在リテハ歴史又ハ地理ヲ理科家事科ニ在リテハ物理化學又ハ動物植物ノ内其一ヲ課ス而シテ選抜試驗ハ之マテ東京府ヲ除クノ外ハ當該學校ノ屬スル地方廳所在地ニ於テ地方長官監督ノ下ニ施行セシカ之ヲ限定シテ東京奈良札幌仙臺金澤松江廣島福岡ノ八ヶ所ニ試驗場ヲ設ケ直接本校監督ノ下ニ試驗シ右ノ外沖繩縣並朝鮮臺灣關東樺太青島ノ管外各廳下ニ於ケル志望者ハ其ノ當該長官監督ノ下ニ受驗セシムルコトトナレリ○九月十八日校內ニ於ケル一般ノ情報ヲ通知スル爲毎週土曜日校報ヲ發行スルコトトナス○校門閉閉ノ時間ヲ定ム○九月二

十八日會議規程中ニ改正ヲ加フ○十月二十九日評議員會規程並同細則中ニ改訂ヲ加フ昭和二年 二月二十三日保育實習科規則中改正ノ件許可セラル本改正ニ依リ課程及實習ヲ了ヘタルモノニハ卒業證書ヲ與フルコトトナレリ○二月二十八日校長茨木清次郎浦和高等學校長ニ轉任浦和高等學校長吉岡郷甫校長ニ任セラル○三月三十一日附屬小學校規則中ニ改正ヲ加フ○五月一日本校ニ於ケル旅費支給內規ヲ定ム○六月十七日日本校細則中職員服務規程校務分掌規程會議規程及評議員會內規ヲ改定シ九月十一日ヨリ實施ス○九月一日附屬高等女學校ノ規則ヲ改正ス○同月十一日日本校規則ヲ改正ス○同月同日日本校規則施行細則ヲ制定ス○十月寄宿舍規程及生徒心得細則ヲ制定ス

第三 學年曆 自昭和二年三月至昭和三年四月

昭和二年
 四月一日 本校 附屬學校第一學期及附屬幼稚園第一期始業
 四月三日 神武天皇祭
 四月七日 附屬學校及幼稚園春季休業終
 四月八日 附屬學校第一學期及附屬幼稚園第一期始業
 四月十日 本校春季休業終
 四月十一日 本校第一學期始業 本校生徒入學許可式
 四月廿九日 天長節
 七月十日 本校及附屬高等女學校專攻科第一學期及附屬幼稚園第一期終業
 七月十一日 本校 附屬高等女學校專攻科及附屬幼稚園夏季休業始
 七月二十日 附屬高等女學校本科 實科及附屬小學校第一期終業
 七月廿一日 附屬高等女學校本科 實科及附屬小學校夏季休業始
 八月卅一日 本校 附屬學校第一學期及附屬幼稚園第一期終業 附屬高等女學校本科 實科及附屬小學校夏季休業終

昭和三年
 九月一日 本校及附屬學校第二學期、附屬幼稚園第二期始業 附屬高等女學校本科 實科
 九月十日 本校 附屬高等女學校專攻科及附屬幼稚園夏季休業終
 九月十一日 本校及附屬高等女學校專攻科第二期始業 附屬幼稚園第二期始業
 九月廿四日 秋季皇靈祭
 十月十七日 神嘗祭
 十一月三日 明治節
 十一月廿三日 新嘗祭
 十一月廿九日 開校記念日
 十二月廿四日 本校 附屬學校第二學期及附屬幼稚園第二期終業
 十二月廿五日 大正天皇祭 本校 附屬學校及幼稚園冬季休業始
 十二月卅一日 本校 附屬學校第二學期及附屬幼稚園第二期終業

- 一月一日 本校、附屬學校第三學期及附屬幼稚園
拜賀式
第三期始
- 一月七日 本校、附屬學校及幼稚園冬季休業終
- 一月八日 本校、附屬學校第三學期及附屬幼稚園
第三期始業
- 二月十一日 紀元節 拜賀式
- 三月六日 皇后陛下御誕辰 祝賀式
- 三月廿一日 春季皇靈祭
- 三月廿三日 本校、附屬學校第三學期及附屬幼稚園
第三期終
- 三月廿四日 附屬小學校卒業式
- 三月廿五日 本校及附屬高等女學校卒業式
- 三月卅一日 本校、附屬學校第三學期及附屬幼稚園
第三期終

第四 關係法令

一 師範教育令 (明治三十年十月九日 勅令第三百四十六號)

- 第一條 高等師範學校ハ師範學校中學校及高等女學校ノ教員タルヘキ者ヲ養成スル所トス
- 女子高等師範學校ハ師範學校女子部及高等女學校ノ教員タルヘキ者ヲ養成スル所トス
- 師範學校ハ小學校ノ教員タルヘキ者ヲ養成スル所トス
- 前三項ニ記載シタル學校ニ於テハ順良信愛威重ノ徳性ヲ涵養スルコトヲ務ムヘシ
- 第二條 高等師範學校及女子高等師範學校ハ東京ニ各一校ヲ設置シ師範學校ハ北海道及各府縣ニ各一校若ハ數校ヲ設置ス
- 第三條 高等師範學校及女子高等師範學校ハ

- 文部大臣ノ管理ニ屬シ師範學校ハ地方長官ノ管理ニ屬ス
- 第四條 師範學校ノ經費北海道及沖繩縣ヲ除クハ府縣稅又ハ地方稅ノ負擔トス
- 第五條 師範學校ノ設備ニ關スル規則ハ文部大臣之ヲ定ム
- 第六條 高等師範學校女子高等師範學校及師範學校生徒ノ募集及卒業後ノ服務ニ關スル規則ハ文部大臣之ヲ定ム
- 第七條 高等師範學校女子高等師範學校及師範學校生徒ノ學費ハ文部大臣ノ定ムル所ニ依リ其ノ學校ヨリ之ヲ支給スヘシ
- 前項ノ外文部大臣ノ定ムル所ニ依リ私費生ヲ置クコトヲ得

第八條 高等師範學校女子高等師範學校及師範學校ノ學科及其ノ程度並教科書ハ文部大臣之ヲ定ム

第九條 師範學校ニ豫備科小學校教員講習科及幼稚園保姆講習科ヲ置クコトヲ得

附則

第十條 本令ハ明治三十一年四月一日ヨリ施行ス

明治十九年勅令第十三號師範學校令ハ本令施行ノ日ヨリ廢止ス

第十一條 他ノ法令中尋常師範學校トアルハ本令施行ノ日ヨリ當然師範學校ト改正セラレタルモノト看做ス

參照

明治三十五年五月勅令第九十八號(直轄諸學校官制改正)ヲ以テ廣島高等師範學校ヲ加フ明治四十年三月勅令第六十八號(直轄諸學校官制改

正)ヲ以テ女子高等師範學校ヲ東京女子高等師範學校ト改稱シ其ノ次ニ奈良女子高等師範學校ヲ加フ

二 女子高等師範學校規程

(明治三十年十月十二日文部省令第一號ヨリ二十四號明治三十一年第一號ヨリ大正三年第五號マテ屢次改正)

第一條 女子高等師範學校ノ學科ヲ分チテ文科理科家事科トス

第二條 文科ノ學科目ハ修身教育國語漢文歷史地理外國語家事音樂體操トス

理科ノ學科目ハ修身教育數學物理化學礦物及地質植物動物生理及衛生外國語家事園藝及手工音樂體操トス

家事科ノ學科目ハ修身教育理科家事裁縫手藝手工園藝圖畫國語外國語數學音樂體操トス

家事科ハ之ヲ分チテ第一部及第二部トナス

コトヲ得

學校長ニ於テ特ニ必要ト認メタルトキハ文部大臣ノ許可ヲ受ケ前各項ノ學科目ヲ加除スルコトヲ得

第三條 前條ノ學科目中音樂ハ學習困難ナリト認メタル生徒ニハ之ヲ課セサルコトヲ得

第四條 女子高等師範學校ノ學科ハ師範學校女子部ノ課程ニ照シ更ニ一層精深ナル程度ニ於テ教授スルモノトス

第五條 女子高等師範學校各學科ノ終業年限ハ四箇年トス

第六條 削除

第七條 第四學年生徒ハ附屬學校及幼稚園ニ於テ實地授業及保育ニ從事セシム

第八條 生徒在學中懲戒ニ依リ退學ヲ命セラレタル者及自己ノ便宜ニ依リ退學ヲ願フ者ハ支給セラレタル學費及授業費ヲ償還スヘシ

シ

文部大臣ハ其ノ情狀ニ依リ前項償還スヘキ學費及授業費ノ全部若ハ一部ヲ免除スルコトアルヘシ

第九條 生徒在學中疾病ニ罹リ若ハ學業進マズ又ハ品行修マラサルカ爲ニ成業ニ適セスト認ムルトキハ學校長ヨリ退學ヲ命スヘシ

第十條 女子高等師範學校ノ卒業生又ハ之ト同等ノ學力ヲ有スルモノニシテ第二條ニ規定シタル科目中ノ一科目又ハ數科目ヲ專攻セントスル者ノ爲ニ研究科ヲ置ク

研究科ノ修業年限ハ一箇年乃至二箇年トス

第十一條 師範學校女子部及高等女學校教員ノ缺乏ヲ充タス爲ニ特別ノ必要アル場合ニ於テハ專修科ヲ置クコトヲ得

專修科ノ學科目及其ノ程度並修業年限募集人員入學者資格等ハ其ノ都度文部大臣ノ認

ノ規定ヲ斟酌スルコトヲ得

三 文部省直轄諸學校官制抄

(明治二十六年勅令第八十六號、明治二十九年第二
百二十六號ヨリ大正十四年第八十號マテ屢次改正)

第一條 文部省直轄諸學校ハ左ノ如シ

- 東京高等師範學校
- 東京女子高等師範學校
- 盛岡高等農林學校
- 上田蠶絲專門學校
- 京都高等蠶業學校
- 三重高等農林學校
- 岐阜高等農林學校
- 神戸高等商業學校
- 山口高等商業學校
- 名古屋高等商業學校
- 大分高等商業學校
- 和歌山高等商業學校
- 廣島高等師範學校
- 奈良女子高等師範學校
- 鹿兒島高等農林學校
- 東京高等蠶絲學校
- 鳥取高等農林學校
- 宇都宮高等農林學校
- 宮崎高等農林學校
- 長崎高等商業學校
- 小樽高等商業學校
- 福島高等商業學校
- 彦根高等商業學校
- 橫濱高等商業學校

可テ經テ學校長之ヲ定ム

第十二條 師範學校女子部又ハ高等女學校教員タルノ志望ヲ有スル者ニシテ各學科中ノ一科目若ハ數科目ヲ選ヒテ學修セントスル者ハ選科生トシテ入學セシムルコトヲ得

選科生ハ何等ノ科目ヲ選フニ拘ラス修身教育ヲ兼修スルコトヲ要ス

選科生ノ在學期間ハ四箇年トス但シ特別ノ事情アル者ニ就キテハ學校長ニ於テ本文ノ期間ヲ伸縮スルコトヲ得

第十三條 一箇年以上ノ課程ヲ卒リタル本科生ニハ學業ノ成績ニ依リ所設ノ科目中其ノ數ヲ限リ修メシムルコトヲ得

附則

本令ハ大正三年四月一日ヨリ之ヲ施行ス

本令施行ノ際現ニ在學スル生徒ニ對シテハ仍從前ノ規定ニ依ル但シ學校長ニ於テ便宜本令

關係法令

- | | |
|-----------|----------|
| 高松高等商業學校 | 高岡高等商業學校 |
| 第一高等學校 | 第二高等學校 |
| 第三高等學校 | 第四高等學校 |
| 第五高等學校 | 第六高等學校 |
| 第七高等學校造士館 | 第八高等學校 |
| 新潟高等學校 | 松本高等學校 |
| 山口高等學校 | 松山高等學校 |
| 水戸高等學校 | 山形高等學校 |
| 佐賀高等學校 | 弘前高等學校 |
| 松江高等學校 | 東京高等學校 |
| 大阪高等學校 | 浦和高等學校 |
| 福岡高等學校 | 靜岡高等學校 |
| 高知高等學校 | 姫路高等學校 |
| 廣島高等學校 | 富山醫學專門學校 |
| 熊本醫學專門學校 | 東京高等工業學校 |
| 大阪高等工業學校 | 京都高等工藝學校 |
| 名古屋高等工業學校 | 熊本高等工業學校 |
| 米澤高等工業學校 | 桐生高等工業學校 |

- | | |
|----------|----------|
| 橫濱高等工業學校 | 廣島高等工業學校 |
| 金澤高等工業學校 | 仙臺高等工業學校 |
| 明治專門學校 | 東京高等工藝學校 |
| 神戸高等工業學校 | 濱松高等工業學校 |
| 德島高等工業學校 | 長岡高等工業學校 |
| 福井高等工業學校 | 山梨高等工業學校 |
| 秋田鐵山專門學校 | 東京高等商船學校 |
| 神戸高等商船學校 | 東京外國語學校 |
| 大阪外國語學校 | 東京美術學校 |
| 東京音樂學校 | 東京音樂學校 |
| 東京醫學校 | 東京音樂學校 |
- 第三條 女子高等師範學校ニ附屬高等女學校
附屬小學校及附屬幼稚園ヲ置ク
- 第六條 文部省直轄諸學校ニ左ノ職員ヲ置ク
- 校長
教授
助教授
生徒監

書記

第七條 校長ハ勅任又ハ奏任トス文部大臣ノ命ヲ受ケ校務ヲ掌理シ附屬職員ヲ監督ス

第八條 教授ハ勅任又ハ奏任トシ助教授ハ判任トス生徒ノ教育ヲ掌ル

第九條 生徒監ハ奏任教官ノ中ヨリ文部大臣之ヲ補ス

生徒監ハ校長ノ指揮ヲ承ケ専ラ生徒ノ訓育ヲ掌ル

第十條 書記ハ判任トス上官ノ命ヲ承ケ庶務會計ニ従事ス

第十一條 第六條ニ掲クル職員ノ外高等師範學校及女子高等師範學校ニ教諭助教諭及訓導ヲ高等師範學校ニ助手ヲ女子高等師範學校ニ保母ヲ置ク

教諭ハ奏任トシ助教諭訓導助手及保母ハ判任トス

教諭及助教諭ハ附屬中學校又ハ附屬高等女學校ノ生徒ノ教育ヲ掌リ兼テ師範生徒ノ實地授業ヲ監督ス

訓導ハ附屬小學校生徒ノ授業ヲ掌リ兼テ師範生徒ノ實地授業ヲ監督ス

助手ハ教授ノ指揮ヲ受ケ授業及實驗ノ補助ニ従事ス保母ハ附屬幼稚園幼兒ノ保育ヲ掌ル

第十七條 專任教官中其ノ學校所設ノ某學科ヲ擔任スヘキ者ヲ得サル場合ニ於テハ兼任教官ヲ置キ若クハ學校長ニ於テ特ニ文部大臣ノ許可ヲ得テ臨時ニ講師ヲ囑託シ其ノ學科ノ授業ヲ擔任セシムルコトヲ得

第十八條 文部大臣ハ高等師範學校女子高等師範學校東京高等工業學校及大阪高等工業學校ノ教官ノ中ヨリ各其ノ附屬學校主事教員養成所主事附屬幼稚園主事ヲ命シ其ノ事

務ヲ掌ラシムルコトヲ得

第十九條 文部大臣ハ校務上ノ須要ニ依リ學校ニ商議委員會ヲ設クルコトアルヘシ其ノ委員ハ文部大臣之ヲ命ス

四 文部省直轄諸學校職員定員

令抄

(明治三十五年三月廿八日勅令第九十九號、明治三十六年第五十六號ヨリ大正十四年第二百四十九號マテ屢次改正)

| | | | | | | | | | |
|------------|-----|----|-----|-----|----|-----|-----|----|----|
| 東京女子高等師範學校 | 校長 | 一人 | 廿八人 | 十八人 | 八人 | 十六人 | 廿一人 | 六人 | 八人 |
| | 教授 | 一人 | 廿八人 | 十八人 | 八人 | 十六人 | 廿一人 | 六人 | 八人 |
| | 助教 | 一人 | 廿八人 | 十八人 | 八人 | 十六人 | 廿一人 | 六人 | 八人 |
| | 助教授 | 一人 | 廿八人 | 十八人 | 八人 | 十六人 | 廿一人 | 六人 | 八人 |
| | 助教諭 | 一人 | 廿八人 | 十八人 | 八人 | 十六人 | 廿一人 | 六人 | 八人 |
| | 訓導 | 一人 | 廿八人 | 十八人 | 八人 | 十六人 | 廿一人 | 六人 | 八人 |
| | 保母 | 一人 | 廿八人 | 十八人 | 八人 | 十六人 | 廿一人 | 六人 | 八人 |
| | 書記 | 一人 | 廿八人 | 十八人 | 八人 | 十六人 | 廿一人 | 六人 | 八人 |

五 文部省直轄諸學校ノ名譽教授ニ關スル件

(大正三年六月二十日勅令第二百二十四號)

文部省直轄諸學校ノ教育ニ付功勞顯著ナル者ニハ文部大臣ノ奏薦ニ依リ名譽教授ノ名稱ヲ與フルコトヲ得

六 帝國大學及直轄諸學校名譽教授ノ待遇ニ關スル件

(大正四年八月十日勅令第五百五十二號)

帝國大學名譽教授及文部省直轄諸學校名譽教授ハ勅任官ヲ以テ待遇ス

七 奏任文官及判任文官ノ優遇ニ關スル件

(大正十年五月廿一日勅令第二百二十三號)

第一條 高等官官等俸給令別表第二表第一號第三表及第五表ニ依ル奏任文官ニシテ引續キ五年以上高等官三等ニ在職シ功績顯著ナル者ハ特ニ之ヲ勅任官ノ待遇ト爲スコトヲ得但シ帝國大學教授官立大學教授行政裁判所評定官及高等官四等ヲ最高官等トスル奏任文官ニ付テハ此ノ限ニ在ラス

第二條 判任文官ニシテ引續キ五年以上一級

俸ヲ受ケテ在職シ事務熟練優等ナル者ハ特ニ之ヲ奏任官ノ待遇ト爲スコトヲ得
前項ノ規定ニ依リ奏任官ノ待遇ヲ受クル者ノ待遇相等官等ハ高等官六等以下トス
第一項ノ規定ニ依リ奏任官ノ待遇ヲ受クル者ハ之レヲ主事ト稱ス

附則

本令ハ公布ノ日ヨリ之ヲ施行ス

八 直轄諸學校長職務規程

(大正二年六月二十三日文部省訓令大正八年九年號外ヲ以テ改正)

第一條 校長ハ判任官ノ進退ヲ具狀シ及高等官ノ進退ニ付意見ヲ具ヘテ文部大臣ニ稟申スルコトヲ得
第二條 校長事故アルトキハ文部大臣ノ認可ヲ經テ高等官ヲシテ其ノ事務ヲ代理セシムルコトヲ得

第三條 左ノ事項ハ校長之ヲ專行スヘシ但シ第六號及第八號ニ關シテハ處分後文部大臣ニ報告スヘシ
第一 教官ノ學科擔任及事務員ノ分課ヲ定ムル事
第二 規則ノ施行上必要ナル細則ヲ設クルコト
第三 俸給月額八十五圓以下ノ雇員ノ進退ニ關スルコト
第四 教官以下内國各地出張ニ關スルコト
第五 教官以下ノ除服出仕請假ニ關スルコト
第六 講師ノ解囑及其ノ報酬減額ニ關スルコト
第七 經費中ノ目ヲ流用スルコト
第八 三日以内ノ臨時休業ヲ爲スコト
第四條 前條ニ掲ケタル事項ノ外文部大臣ノ

許可ヲ受ケ之ヲ施行スヘシ

九 高等師範學校及女子高等師範學校生徒募集規程(抄)

(大正十五年八月二十七日文部省令第二十八號)

第二條 女子高等師範學校文科理科家事科及專修科ノ生徒ハ左ノ各號ノ一ニ該當シ身體健全品行方正ニシテ出身學校長ノ推薦シタル者ニ就キ試験ノ上之ヲ選拔ス但シ第三號又ハ第四號ニ該當スル者ニ付テハ女子高等師範學校長ニ於テ出身學校長ノ推薦ニ代ルヘキ適當ノ方法ヲ定ムルコトヲ得
一 師範學校又ハ高等女學校ノ卒業生
二 專門學校入學者檢定規程ニ依リ卒業生ニ付一般ノ專門學校入學ニ關シ修業年限四年以上ノ高等女學校卒業生ト同等以上

ノ學力ヲ有スル者トシテ文部大臣ノ指定ヲ受ケタル學校ノ卒業生
三 前號ノ外專門學校入學者檢定規程ニ依リ一般ノ專門學校入學ニ關シ無試験檢定ヲ受クル資格ヲ有スル者
四 專門學校入學者檢定規程ニ依リ試験檢定ニ合格シタル者
第三條 高等師範學校及女子高等師範學校ノ入學志願者ニシテ左ノ各號ノ一ニ該當スルモノハ入學ヲ許サス
一 身體虛弱ナル者
二 精神機能ニ障礙アル者
三 急治ノ見込ナキ重症トラホームヲ患フル者又ハ眼鏡ヲ以テ〇五以上ニ矯正シ得サル視力障礙ヲ有スル者
四 高度ノ色神障礙ヲ有スル者
五 著シキ聽力障礙又ハ言語障礙ヲ有スル

者

- 六 高度ノ脊柱彎曲著シキ畸形又ハ運動障礙ヲ有スル者
- 七 肺其ノ他ノ機關ニ結核性疾患アル者
- 八 癩ヲ患フル者
- 九 重症心臟疾患ヲ患フル者
- 十 惡性腫瘍腎臟疾患糖尿病又ハ重症貧血ニ罹リ急治ノ見込ナキ者
- 十一 花柳病又ハ重症ヘルニアヲ患フル者
- 十二 其ノ他修學上ニ妨アル持久性疾患又ハ異常アル者若ハ他ニ感染ノ虞アル疾患アル者
- 第十三 其ノ他修學上ニ妨アル持久性疾患又ハ異常アル者若ハ他ニ感染ノ虞アル疾患アル者

驗ノ學科目及其ノ程度期日場所募集人員出願手續其ノ他必要ナル事項ハ當該學校長ニ於テ豫メ官報ヲ以テ公告ス

第六條 高等師範學校及女子高等師範學校生徒募集ニ關スル細則ハ文部大臣ノ認可ヲ受ケ當該學校長之ヲ定ム

附則

本令ハ公布ノ日ヨリ之ヲ施行ス

高等師範學校生徒募集規則及女子高等師範學校生徒募集規則ハ之ヲ廢止ス

十 文部省直轄學校外國人特別入學規則 (明治三十四年十一月) (文部省令第十五號)

第一條 外國人ニシテ文部省直轄學校ニ於テ一般學則ノ規定ニ依ラス所定ノ學科ノ一科若ハ數科ノ教授ヲ受ケントスル者ハ外務省在外公館又ハ本邦所在外國公官ノ紹介アル

- モノニ限り特ニ之ヲ許可スルコトアルヘシ
- 第二條 前條ニ依リ教授ヲ受ケントスル外國人ハ前條ノ紹介書ヲ添ヘ帝國大學總長若ハ學校長ニ願出ツヘシ
- 第三條 帝國大學總長若ハ學校長ニ於テ前條ノ出願ヲ受ケタルトキハ相當ノ學力アリト認メタル者ニ限り之ヲ許可スヘシ但シ學校ノ設備上差支アル場合ハ此ノ限ニアラス
- 第四條 本令ノ規定ニ依リ入學シタル外國人ニシテ學科修了ノ證明書ヲ受ケントスル者ニハ試驗ノ上之レヲ附與スヘシ
- 第五條 本令ノ規定ニ依リ入學シタル外國人ニハ入學試驗料入學料及授業料ヲ徵收セサルコトヲ得
- 第六條 帝國大學總長及學校長ハ文部大臣ノ許可ヲ承ケ本令ニ關シ必要ナル細則ヲ設クルコトヲ得

- 附則
- 第七條 本令施行ノ際文部省直轄學校ニ於テ一般學則ノ規定ニ依ラス在學スル外國人ハ本令ニ依リ入學シタル者ト看做ス
- 第八條 明治三十三年文部省令第十一號文部省直轄學校外國委託生ニ關スル規定ハ本令施行ノ日ヨリ之ヲ廢止ス
- 十一 臺灣朝鮮人文部省直轄諸學校入學ハ外國人特別入學規則準用 (明治四十四年四月四日) (文部省令第十六號)
- 文部省直轄學校外國人特別入學規定ハ臺灣人若ハ朝鮮人ニ之ヲ準用ス但シ其ノ入學ニ關シテハ臺灣總督府又ハ朝鮮總督府ノ紹介ヲ要ス
- 十二 高等師範學校等卒業者服務規則 (大正十年四月二十六日) (文部省令第二十九號)

第一條 本令ハ高等師範學校女子高等師範學校臨時教員養成所東京美術學校圖書師範科及東京音樂學校甲種師範科卒業者ニ適用ス

第二條 卒業者ハ卒業證書受得ノ日ヨリ左ノ期間引續キ教育ニ關スル職務ニ從事スル義務ヲ有ス

一 學資ノ支給ヲ受ケタル者ハ修業年限ノ一倍半ニ相當スル期間

二 學資ノ支給ヲ受ケサル者ハ其ノ修業年限ノ二分ノ一ニ相當スル期間

前項ノ期間ハ二學科以上ヲ修メタル場合ニ於テハ通シテ八年ヲ超エス

第三條 卒業者ハ卒業證書受得ノ日ヨリ一年間文部大臣ノ指定ニ從ヒ就職スルノ義務ヲ有ス但シ前條ノ義務一年未滿ナル場合ハ其ノ期間トス

一 學科ヲ卒業シタル者ニシテ更ニ他ノ學科

ヲ卒業シタルモノニ在リテハ後ノ卒業證書受得ノ日ヨリ一年間前項ノ義務ヲ有ス

第四條 卒業者ニシテ特別ノ事情ニ依リ第二條ノ義務ヲ履行スルコト能ハサルモノハ其ノ理由ヲ具シ道府縣ニ奉職スル者ニ在リテハ地方長官其ノ他ノ者ニアリテハ出身學校長ヲ經テ義務ノ猶豫又ハ免除ヲ文部大臣ニ出願スルコトヲ得

前項ニ依リ出願シタル者アリタルトキハ地方長官又ハ學校校長ハ事實ヲ審查シ意見ヲ付シテ願書ヲ進達スヘシ

第二條ノ義務ヲ猶豫又ハ免除シタル場合ニ於テハ第三條ノ義務ハ之ト同時ニ猶豫又ハ免除セラレタルモノトス

第五條 卒業者ニシテ左ノ各號ノ一ニ該當スルモノアリタルトキハ第一條ニ掲ケタル學校ノ學校長ニ於テ文部大臣ノ指揮ヲ受ケ學

資ノ支給ヲ受ケタル者ニ對シテハ授業費及在學中支給セラレタル學資學費ノ支給ヲ受ケサル者ニ對シテハ授業費ヲ償還セシム但シ情狀ニ依リ其ノ全部又ハ一部ノ償還ヲ免除スルコトアルヘシ

一 第二條又ハ第三條ノ義務ヲ履行セサル者

二 服務年限中懲戒免職又ハ免許狀被奪ノ處分ヲ受ケタル者

前項授業費ノ金額ハ文部大臣ノ認可ヲ受ケ學校長之ヲ定ムヘシ

第六條 卒業者ニシテ服務年限中研究科專攻科又ハ帝國大學學部等ニ入學セムトスルモノアルトキハ時宜ニ依リ許可スルコトアルヘシ

第七條 卒業者ニシテ第四條ニ依リ其ノ義務ヲ猶豫セラレタルトキ又ハ前條ニ依リ研究

科專攻科若ハ帝國大學學部等ニ入學シタルトキハ其ノ猶豫又ハ在學ノ期間ハ服務年數ニ算入セス

附則

本令ハ公布ノ日ヨリ之ヲ施行ス

本令施行前ノ卒業者ニシテ未タ服務義務ヲ了ラサルモノノ服務年數ニ關シテハ本令ノ規定ニ依リ大正九年度以前ノ入學者ニシテ從前ノ規定ニ依リ服務義務ナキモノノ服務ハ仍從前ノ例ニ依ル

明治四十二年文部省令第二十五號高等師範學校卒業者服務規則同年文部省令第二十七號女子高等師範學校卒業者服務規則明治四十二年文部省令第二號東京美術學校圖書師範科卒業者服務規則同年文部省令第三號東京音樂學校甲種師範科卒業者服務規則及明治四十五年文部省令第八號臨時教員養成所卒業者服務規則

ハ之ヲ廢ス

十三 行幸啓ノ節學生生徒敬禮

方抄

(明治四十三年八月廿六日文部省訓令第十八號、明治四十四年第十一號大正五年第五號ヲ以テ改正)

二 武裝セサル場合(女生徒ヲ含ム)

學校長及職員ハ全列ノ右翼ニ指揮官ハ各組ノ右翼ニ位置シ前驅ノ見エタルトキ氣ヲ付ケノ號令ヲ下シ一齊ニ脱帽セシメ直立不動ノ姿勢ヲ取ラシム御車カ指揮者ノ前ニ達シタルトキ禮ノ號令ニテ敬禮セシメ體ノ上部ヲ約三十度前方ニ屈シ御車ニ注目セシム直レノ號令ニテ元ノ姿勢ニ復セシム御車カ組ノ左翼ヨリ通過スルトキハ學校長職員及指揮者ハ左翼ニ位置ス

第五 規則

一 東京女子高等師範學校規則

第一章 本科

第一節 總則

第一條 本校ハ女子師範學校師範學校女子部及高等女學校ノ教員タルヘキ者ヲ養成シ兼テ普通教育及幼兒保育ノ方法ヲ研究スルヲ以テ目的トス

第二條 學科ヲ分チテ文科理科家事科トス

第三條 各學科ノ修業年限ハ四箇年トス

第四條 生徒ノ定員ハ凡四百五十人トス

第五條 文科ノ學科目ハ修身教育國語漢文歴史地理外國語音樂體操トス

第六條 理科ノ學科目ハ修身教育數學物理化學植物動物生理及衛生礦物及地質外國語音樂體操トス

第七條 家事科ノ學科目ハ修身教育家事裁縫理科圖畫手藝外國語音樂體操トス

第八條 各學科ノ學科目中音樂ハ學習困難ナリト認メタル生徒ニハ之ヲ課セサルコトアルヘシ

第九條 文科ノ各學科目ノ程度ハ左ノ如シ

修身

教育ニ關スル勅語 戊申詔書及國民精神
作興ニ關スル詔書ノ述義 實踐倫理 倫理學大意 國民道德ノ特質 道德思想史
日本ノ法制及經濟ノ大意 作法

心理學 論理學 教育學 教育史 教授法 保育法 教育法令及學校管理法 學校衛生 教育實習

國語 講習字 文法 作文 作歌 言語學 大意 文學史

漢文 講讀 復文

歷史 日本史 東洋史 西洋史

地理 地理學通論 日本地誌 外國地誌 實習 外國語(英語) 講讀 文法 作文

音樂 單音唱歌 重音唱歌

體操 遊戲及競技 教練 體育概論

第十條 理科ノ各學科目ノ程度ハ左ノ如シ

教育 文科ニ準ス

數學 算術 代數 幾何 三角法 初等解析幾何 初等微分積分 數學雜論

物理 力學 物性 音響 熱 光 磁氣 電氣 實驗

化學 無機化學 有機化學 理論化學大意 實驗

植物 形態 組織 生理 遺傳 分類 生態 應用 園藝 實驗

動物 分類 形態 - 組織 發生 生理 生態 應用 實驗

生理及衛生 營養生理 運動生理 神經生理 衛生學 通論

礦物及地質 礦物通論 礦物各論 地質通說 地殼ノ構造變動發達 實驗

外國語(英語) 音樂 體操

文科ニ準ス

第十一條 家事科ノ各學科目ノ程度ハ左ノ如シ

修身 教育 文科ニ準ス

家事 掃除 洗濯及染色 衣服 刺烹 食物及營養 住居 經濟殊ニ家事經濟 簿記殊ニ家計簿記 養老 育兒 看護 家事概論 實習

理科 生物學 物理學 化學 生理及衛生 園藝 實驗

裁縫 和服裁縫 洋服裁縫

圖畫 自在畫 考案畫 幾何畫

手藝 編物 刺繡 養物

外國語(英語) 音樂 體操

文科ニ準ス

第十二條 文科ノ各學年ニ於ケル各學科目ノ每週教授時數ハ左表ニ依ル

| 學科 | 學年 | | | |
|----|------|------|------|------|
| | 第一學年 | 第二學年 | 第三學年 | 第四學年 |
| 國語 | 七 | 七 | 六 | 七 |
| 教育 | 二 | 二 | 三 | 四 |
| 修身 | 二 | 二 | 二 | 二 |
| 理科 | 二 | 二 | 二 | 二 |
| 園藝 | 三 | 四 | 四 | 三 |
| 實習 | 一 | 一 | 一 | 一 |

第十三條 理科ノ各學年ニ於ケル各學科目ノ每週教授時數ハ左表ニ依ル

| 學科目 | 第一學年 | 第二學年 | 第三學年 | 第四學年 |
|-----|------|------|------|------|
| 漢文 | 三 | 三 | 三 | 三 |
| 歷史 | 五 | 五 | 五 | 五 |
| 地理 | 四 | 四 | 四 | 四 |
| 外國語 | 三 | 三 | 三 | 二 |
| 音樂 | 一 | 一 | 一 | 一 |
| 體操 | 三 | 三 | 三 | 三 |
| 計 | 三〇 | 三〇 | 三〇 | 三〇 |

| 學科目 | 第一學年 | 第二學年 | 第三學年 | 第四學年 |
|-------|------|------|------|------|
| 修身 | 二 | 二 | 二 | 二 |
| 教育 | 二 | 二 | 二 | 二 |
| 數學 | 五 | 五 | 四 | 四 |
| 物理 | 四 | 三 | 三 | 三 |
| 化學 | 四 | 三 | 三 | 三 |
| 礦物及地質 | 一 | 二 | 二 | 一 |
| 計 | 三〇 | 三〇 | 三〇 | 三〇 |

| 學科目 | 第一學年 | 第二學年 | 第三學年 | 第四學年 |
|-------|------|------|------|------|
| 植物 | 三 | 三 | 三 | 三 |
| 動物 | 三 | 三 | 三 | 三 |
| 生理及衛生 | 一 | 一 | 一 | 一 |
| 外國語 | 三 | 三 | 三 | 二 |
| 音樂 | 一 | 一 | 一 | 一 |
| 體操 | 三 | 三 | 三 | 三 |
| 計 | 三〇 | 三〇 | 三〇 | 三〇 |

第三學年第三學期及第四學年第一學期第二學期ノ數學(八)及物理(三)物理(八)及數學(三)物理(八)及化學(三)化學(八)及物理(三)植物(八)及動物(三)動物(八)及植物(三)ハ生徒ヲシテ其ノ一ヲ選修セシム

第十四條 家事科ノ各學年ニ於ケル各學科目ノ每週教授時數ハ左表ニ依ル

| 學科目 | 第一學年 | 第二學年 | 第三學年 | 第四學年 |
|-----|------|------|------|------|
| 修身 | 二 | 二 | 二 | 二 |
| 計 | 二 | 二 | 二 | 二 |

| 學科目 | 第一學年 | 第二學年 | 第三學年 | 第四學年 |
|-----|------|------|------|------|
| 教育 | 二 | 二 | 三 | 四 |
| 家事 | 二 | 四 | 七 | 八 |
| 裁縫 | 七 | 七 | 七 | 七 |
| 理科 | 六 | 六 | 四 | 四 |
| 圖畫 | 二 | 二 | 一 | 一 |
| 手工藝 | 二 | 二 | 一 | 一 |
| 外國語 | 三 | 三 | 三 | 二 |
| 音樂 | 一 | 一 | 一 | 一 |
| 體操 | 三 | 三 | 三 | 三 |
| 計 | 三〇 | 三〇 | 三〇 | 三〇 |

第三節 學年學期及休業日

第十五條 學年ハ四月一日ヨリ翌年三月三十一日ニ至ル

第十六條 學年ヲ分チテ三學期トス

第一學期ハ四月一日ヨリ八月三十一日ニ至ル

第二學期ハ九月一日ヨリ十二月三十一日ニ至ル

第三學期ハ翌年一月一日ヨリ三月三十一日ニ至ル

規則

十一月ニ至ル

第十七條 休業日ハ左ノ如シ

春季休業 四月一日ヨリ同十日ニ至ル

日曜日

天長節 四月二十九日

夏季休業 七月十一日ヨリ九月十日ニ至ル

秋ノ皇靈祭 秋分日

神嘗祭 十月十七日

明治節 十一月三日

新嘗祭 十一月二十三日

開校記念日 十一月二十九日

冬季休業 十二月二十五日ヨリ翌年一月七日ニ至ル

紀元節 二月十一日

皇后陛下御誕辰 三月六日

春季皇靈祭 春分日

四一

第四節 入學在學休學及退學

第十八條 生徒ヲ入學セシムヘキ時期ハ學年ノ始ヨリ三十日以内トス

第十九條 本校ニ入學スルコトヲ得ル者ハ左ノ各號ニ該當スルモノタルヘシ

一 身體健全品行方正ニシテ教員タルニ適當ナリト認ムル者

二 左ノ資格ノ一ヲ有スル者但(一)又ハ(二)ノ學校ニ在學スル者ニシテ當該學校長ニ於テ本校ノ入學期以前ニ卒業スヘシト認メタル者ハ當該學校ノ卒業者ニ準スルコトヲ得

(一) 師範學校又ハ高等女學校ノ卒業者

(二) 專門學校入學者檢定規程ニ依リ卒業者ニ付一般ノ專門學校入學ニ關シ修業年限四年以上ノ高等女學校卒業者ト同等以上ノ學力ヲ有スル者トシテ文部大

臣ノ指定ヲ受ケタル學校ノ卒業者

(三) 前號ノ外專門學校入學者檢定規程ニ依リ一般ノ專門學校入學ニ關シ無試験檢定ヲ受ケル資格ヲ有スル者

(四) 專門學校入學者檢定規程ニ依リ試験檢定ニ合格シタル者

三 年齢十六年以上二十二年未滿ニシテ夫ヲ有セサル者

第二十條 前條第二號ノ(一)又ハ(二)ニ該當スル入學志願者ハ出身學校長又ハ當該學校長ノ推薦ヲ要ス

出身學校長又ハ當該學校長ニ於テ入學志願者ヲ推薦スルトキハ推薦書ニ別ニ定ムル様式ニ依ル入學志願者ノ入學志願票履歷書學業成績調査人物考定書身體檢査書及寫眞ヲ添付シ指定ノ期間内ニ差出スヘシ

第二十一條 第十九條第二號ノ(三)又ハ(四)ニ該

得ヲ有スル者

七 肺其ノ他ノ機關ニ結核性疾患アル者

八 癩ヲ患フル者

九 重症心臟疾患ヲ患フル者

一〇 悪性腫瘍腎臟疾患糖尿病又ハ重症貧血ニ罹リ急治ノ見込ナキ者

一一 花柳病又ハ重症ヘルニアヲ患フル者

一二 其ノ他修學上ニ妨アル持久性疾患又ハ異常アル者若クハ他ニ感染ノ虞アル疾患アル者

第二十四條 入學志願者ハ入學檢定料金參圓

ヲ所定ノ期間内ニ納付スヘシ

既納ノ檢定料ハ何等ノ事情アルモ之ヲ返付セス

第二十五條 入學志願者ニ對シ選抜試験ヲ行

ヒ入學候補者ヲ選抜ス

選抜試験ノ科目及其ノ程度期日場所募集人

當スル入學志願者ハ直接本人ニ於テ別ニ定ムル様式ニ依ル入學志願票履歷書身體檢査書及寫眞ヲ指定ノ期間内ニ差出スヘシ

第二十二條 入學志願者ニシテ現ニ官公ノ職務ニ在ル者又ハ服務義務ヲ有スル者ハ第二十條又ハ第二十一條ニ掲記セル書類ノ外本

屬長官ノ承認書ヲ添付スルヲ要ス

第二十三條 入學志願者ニシテ左ノ各號ノ一ニ該當スル者ハ入學ヲ許可セス

一 身體虛弱ナル者

二 精神機能ニ障礙アル者

三 急治ノ見込ナキ重症トシテホトムヲ患フル者又ハ眼鏡ヲ以テ〇五以上ニ矯正シ得サル視力障礙ヲ有スル者

四 高度ノ色神障礙ヲ有スル者

五 著シキ聴力障礙又ハ言語障礙ヲ有スル者

六 高度ノ脊柱彎曲著シキ畸形又ハ運動障

員其ノ他必要ナル事項ハ豫メ官報ヲ以テ之
ヲ公告ス

第二十六條 入學候補者ハ指定ノ期間内ニ戶
籍謄本ヲ差出スヘシ

第二十七條 入學候補者ニ對シ身體検査及口
頭試問ヲ行ヒ入學者ヲ選抜ス

第二十八條 入學者ハ別ニ定ムル様式ニ依ル
誓書ヲ差出スヘシ

第二十九條 入學者ハ保證人ヲ届出ツヘシ
保證人ハ父兄之ニ當リ生徒ノ身上ニ關スル
一切ノ事件ヲ引受クヘキモノトス但本文ニ
該當スル者ナキトキハ他ノ尊屬又ハ後見人
ニ就キ之ヲ定ムヘシ

第三十條 保證人東京市内又ハ其ノ附近ニ居
住セサルトキハ別ニ代理保證人ヲ定ムヘシ
代理保證人ハ東京市内又ハ其ノ附近ニ居住
スル丁年以上ノ親族又ハ獨立ノ生計ヲ營ム

者ニシテ本校ノ要求スル場合ニ於テ保證人
ノ義務ヲ代理スヘキモノトス

代理保證人ヲ不適當ト認ムルトキハ之ヲ替
ヘシムルコトアルヘシ

第三十一條 保證人又ハ代理保證人ハ別ニ定
ムル様式ニ依ル保證書ヲ差出スヘシ

第三十二條 生徒ノ學資ハ總テ私費トス但別
ニ定ムル所ノ規程ニ依リ學資ヲ補給スルコ
トアルヘシ

第三十三條 在學中懲戒ニ依リ退學ヲ命セラ
レタル者及自己ノ便宜ニ依リ退學ヲ許可セ
ラレタル者ハ授業費及補給ノ學資ヲ償還ス
ヘシ但文部大臣ヨリ其ノ全部又ハ一部ヲ免
除セラレタルトキハ此ノ限ニ在ラス

第三十四條 引續キ二箇月以上課業ヲ缺キ又
ハ缺クヘシト認メタル者ニハ一箇年以内休
學ヲ命ス但時宜ニ依リ本文ニ依ラサルコト

アルヘシ

第三十五條 左ノ各號ノ一ニ該當セリト認メ
タル者ニハ退學ヲ命ス

一 疾病ニ罹リ勉學ニ堪ヘサル者

二 學業進マシテ成業ノ目途立タサル者

三 品行修ラサル者

四 本校教育ノ趣旨ニ適セサル者

第三十六條 生徒ハ學校長ノ許可ヲ經ルニ
ラサレハ他ノ學校ニ入學ノ志願ヲナスコト
ヲ得ス

第五節 成績考査修了及卒業

第三十七條 學業成績ハ評點ヲ以テ之ヲ表示
ス

第三十八條 各學科目ハ之ヲ一ノ評點科目ト
ス但毎週教授時數ヲ顧慮シ之ヲ二以上ノ評
點科目ニ分ツコトアルヘシ

教育中教育實習ハ之ヲ二ノ評點科目ト看做

各評點科目ノ評點ハ一百ヲ以テ最高トス

第三十九條 學期成績評點ハ各評點科目ニ就
キ平素ノ學業ノ成績又ハ試験及平素ノ學業
ノ成績ヲ考査シ且勤惰ヲ參酌シテ之ヲ定ム

第四十條 學年成績評點ハ各評點科目ニ就キ
各學期成績評點ノ和ヲ三除シテ之ヲ定ム但
第四學年ニ於テハ第一學期及第二學期成績
評點ノ和ヲ二除シタルモノ(理科ノ評點科目
中第三學年第三學期及第四學年第一學期第
二學期ニ於テ生徒ノ選修スルモノハ其ノ各
學期成績評點ノ和ヲ三除シタルモノ)ヲ以テ
共ノ學年成績ト見做ス

第四十一條 卒業成績評點ハ各學年ノ平均成
績評點ノ和ヲ四除シタルモノヲ八倍シ之ニ

教育實習ノ成績評點ヲ加ヘ十除シテ之ヲ定ム

第四十二條 各學年ノ課程ヲ修了ハ各學年成

績評點全課程ノ卒業ハ卒業成績評點ニ依リ之ヲ認定ス

第四十三條 全課程ヲ卒業シタル者ニ對シテハ卒業證書ヲ授與ス卒業證書ノ様式ハ左ノ通之ヲ定ム

卒業證書

校印

族籍 何 某

年月日 年 月 日生

右者本校何科ノ課程ヲ履修シ其ノ業ヲ卒ヘタリ因テ茲ニ之ヲ證ス

年月日

東京女子高等師範學校長位勳學位爵 何某

番 號

第四十四條 一箇年以上ノ課程ヲ履修セル生徒ニハ其ノ學業成績ヲ顧慮シ規定ノ學科中ノ一科目又ハ數科目ヲ課セサルコトアルヘシ

前項ニ該當スル者ニ授與スヘキ卒業證書ノ様式ハ左ノ通之ヲ定ム

卒業證書

校印

族籍 何 某

年月日 年 月 日生

右者本校何科何又ハ何ノ課程ヲ履修シ其ノ業ヲ卒ヘタリ因テ茲ニ之ヲ證ス

年月日

東京女子高等師範學校長位勳學位爵 何某

番 號

第六節 教育實習

第四十五條 第四學年第三學期ニ於テ各學科生徒ヲシテ附屬學校幼稚園ニ於テ教育實習ニ從事セシム

教育實習ニ從事スル生徒ヲ教生ト稱ス

第四十六條 教生ハ教育實習中附屬學校幼稚園主事ノ指揮監督ヲ受ク

第四十七條 附屬學校幼稚園主事ハ教育實習細則ヲ定メ學校長ノ認可ヲ受クヘシ

第二章 研究科

第四十八條 各學科ノ學科目中一科目又ハ數科目ヲ專攻セムトスル者ノ爲ニ研究科ヲ置ク

第四十九條 研究科ノ修業年限ハ一箇年以上二箇年以下トス

第五十條 研究科ニ入學スルコトヲ得ル者ハ本校卒業者又ハ試験ニ依リ之ト同等以上ノ學力ヲ有スト認メタル者タルヘシ

第五十一條 研究科ニ入學セムトスル者ハ別ニ定ムル様式ニ依ル入學志願票履歷書及身體検査書ヲ指定ノ期間内ニ差出スヘシ但本校卒業後直ニ入學セムトスル者ニ在リテハ身體検査書ヲ要セス

第五十二條 入學志願者ノ學力人物及研究學

科目等ヲ考査シ適當ト認メタルトキハ教授設備ニ差支ナキ場合ニ限り入學ヲ許可ス

第五十三條 第十五條乃至第十七條第二十二條乃至第二十四條第二十八條乃至第三十三條第三十五條第三十六條ハ之ヲ研究科生徒ニ適用ス

第五十四條 研究科生徒ハ學校長ノ指定スル指導教官ニ就キ研究ニ從事スヘシ

第五十五條 研究科生徒ハ修業期間ノ終ニ於テ研究報告ヲ差出スヘシ

第五十六條 前條ノ報告書ヲ審査シ合格ト認メタルトキハ修了證書ヲ授與ス

第三章 專修科

第五十七條 女子師範學校師範學校女子部高等女學校教員ノ缺乏ヲ充ス爲ニ特別ノ必要アル場合ニ於テハ專修科ヲ置クコトアルヘシ

第五十八條 專修科ノ學科目及其ノ程度並修業年限募集人員等ハ其ノ都度之ヲ定ム

第五十九條 第十五條乃至第三十三條第三十五條乃至第四十二條第四十五條第四十六條ハ專修科生徒ニ適用又ハ準用ス

第六十條 全課程ヲ卒ヘタル者ニハ卒業證書ヲ授與ス

卒業證書ノ様式ハ左ノ通之ヲ定ム

卒業證書

校印

族籍 何 某

年 月 日 生

右者當校何々專修科ノ課程ヲ履修シ其ノ業ヲ卒ヘタリ因テ茲ニ之ヲ證ス

年 月 日

東京女子高等師範學校長位勲學位爵 何某

第四章 選科生

第六十一條 女子師範學校師範學校女子部高等女學校教員タルノ志望ヲ有スル女子ニシテ各學科ノ學科目中一科目若クハ數科目ヲ選ヒテ學修セムトスル者アルトキハ教授上差支ナキ場合ニ限り選科生トシテ入學ヲ許可スルコトアルヘシ

第六十二條 選科生ニハ何等ノ科目ヲ選フニ拘ラス修身及教育ヲ兼修セシム

第六十三條 選科生トシテ入學スルコトヲ得ル者ハ品行方正身體健全ニシテ所選科目ノ學修ニ堪フト認メタル者タルヘシ

第六十四條 選科生トシテ入學セムトスル者ハ別ニ定ムル様式ニ依ル入學志願票履歷書ヲ指定ノ期間内ニ差出スヘシ

第六十五條 選科生ノ在學期間ハ四箇年トス但特別ノ事情アルトキハ本文ノ期間ヲ伸縮スルコトアルヘシ

第六十六條 第五條乃至第七條第十五條乃至第四十二條第四十五條第四十六條ハ之ヲ選科生ニ適用又ハ準用ス

第六十七條 選科生ノ授業料ハ一箇年五拾五圓トス

授業料ハ始業日後七日以内ニ於テ其ノ學年分ヲ完納スルカ又ハ其ノ學期分若ハ月分ヲ分納スヘシ其ノ月分ヲ納付スル場合ニハ八月分ヲ納付スルヲ要セス

每學期又ハ毎月分納スル場合ニ於ケル其ノ學期分又ハ其ノ月分ノ授業料額ハ左ノ通之ヲ定ム

第一學期 各金貳拾圓

第二學期 金拾五圓

第三學期 金拾五圓

毎 月 金五圓

第六十八條 既納ノ授業料ハ如何ナル事情アルモ之ヲ返付セス但臨時休業全月ニ亘ルト

規 則

卒業證書

校印

族籍 何 某

年 月 日 生

右者當校何科中何々選科生トシテ成規ノ課程ヲ履修シ其ノ業ヲ卒ヘタリ因テ茲ニ之ヲ證ス

年 月 日

東京女子高等師範學校長位勲學位爵 何某

第七十條 本規則ハ昭和二年九月十一日ヨリ之ヲ施行ス但現ニ在學スル生徒ニ課スヘキ

附 則

各學科目ノ程度及每週教授時數ハ從前ノ規程ヲ參酌シテ之ヲ定ム

二 東京女子高等師範學校圖畫專修科規則

- 第一條 本校規則第九章ニ依リ圖畫專修科ヲ置ク
- 第二條 圖畫專修科ノ學科目ハ修身教育美術史及美學圖畫手藝手工國語及習字外國語音樂體操トス但手藝手工ハ共ノ一ヲ課スルモノトス
- 第三條 生徒ノ定員ハ約十五人トス
- 第四條 修業年限ハ三箇年トス
- 第五條 學科程度及每週教授時數左ノ如シ
- 修身
教育ニ關スル勅語ノ述義 戊申詔書ノ述義 實踐倫理 倫理學大意 我カ國民道

德ノ要領 本邦法制及經濟ノ大意

教育

心理學 論理學 教育史 教授法 教育

法令及學校管理法 學校衛生

美術史及美學

東洋美術史 西洋美術史 美學

圖畫

自在畫 用器畫 圖案 色彩學

手藝

編物 囊物 組絲 刺繡 造花

手工

紙細工 竹細工 粘土細工 石膏細工

木工 金工

國語及習字

講讀 楷行草

外國語(英語)

音樂 講讀

單音唱歌 重音唱歌
體操 教練 遊戲

| 學科目 | 每週教授時數配當 | | |
|--------|----------|------|------|
| | 第一學年 | 第二學年 | 第三學年 |
| 修身 | 二 | 二 | 二 |
| 教育 | 二 | 二 | 四 |
| 美術史及美學 | 二 | 二 | 二 |
| 圖畫 | 二 | 二 | 二 |
| 手藝又ハ手工 | 五 | 五 | 五 |
| 國語及習字 | 二 | 二 | 二 |
| 外國語 | 二 | 一 | 一 |
| 音樂 | 二 | 一 | 一 |
| 體操 | 三 | 三 | 三 |
| 合計 | 三三 | 三三 | 三三 |

第六條 入學試驗ノ科目ハ左ノ如シ

規則

國語 解釋 文法 作文
數學 算術 代數 幾何初歩
理科 植物 動物
圖畫 自在畫

三 東京女子高等師範學校保育實習科規則

- 第一條 幼稚園保姆タラムトスル志望ヲ以テ保育ノ方法ヲ實習セムトスル者ノ爲ニ保育實習科ヲ設ク
- 第二條 保育實習科生徒ニハ修身教育保育法理科圖畫音樂體操ヲ授ケ且附屬幼稚園ニ於テ主事ノ監督ノ下ニ各組擔任保姆ヲ指導ニ依リ實地保育ヲ練習セシム
- 第三條 修業期限ハ一箇年以上二箇年以内トス
- 第四條 休業日ハ左ノ如シ

祝日、大祭日、日曜日
 春季休業 四月一日ヨリ
 皇后陛下御誕辰 四月十日ニ至ル
 三月六日
 夏季休業 七月十一日ヨリ
 九月十日ニ至ル
 開校記念日 十一月二十九日
 冬季休業 十二月二十五日ヨリ
 一月七日ニ至ル

第五條 保育實習科生徒ノ定員ハ二十人トス
 第六條 生徒ノ募集ハ毎年二月ニ於テシ其ノ入學ハ四月ニ於テス

第七條 保育實習科生徒ハ左ノ各號ニ該當スル者ニ就キ學校長試験ノ上選拔ス但シ試験ノ學科目ハ募集ノ都度之ヲ定ム

一 身體健全品行方正ニシテ保姆タルニ適當ナリト認ムル者

二 左記學歴ノ一ヲ有スル者但シ第一又ハ第二ノ學校在學者ニシテ當該學校長ニ於テ本校入學期以前ニ卒業スヘント認メタ

ル者ハ當該學校卒業者ニ準スルコトヲ得

第一 女子師範學校師範學校女子部又ハ高等女學校ノ卒業者

第二 專門學校入學者檢定規程ニ依リ卒業者ニ付一般ノ專門學校入學ニ關シ修業年限四年以上ノ高等女學校卒業者ト同等以上ノ學力ヲ有スル者トシテ文部大臣ノ指定ヲ受ケタル學校ノ卒業者

第三 前記ノ外專門學校入學者檢定規程ニ依リ一般ノ專門學校入學ニ關シ無試験檢定ヲ受ケル資格ヲ有スル者

第四 專門學校入學者檢定規程ニ依リ試験檢定ニ合格シタル者

三 年齢十六年以上ニシテ夫ヲ有セサル者大正十五年八月文部省令第二十八號高等師範學校女子高等師範學校生徒募集規程第三條ノ各號ノ一ニ該當スル者ハ入學ヲ許サス

第八條 保育實習科入學志願ノ者ニハ左式ノ入學願書履歷書ニ最近二箇年間ノ成績調査人物考定書(卒業セル學校長ノ作成シタルモノトス但前在リテハ之)身體検査書及戶籍謄本寫眞並ニ入學檢定料金三圓ヲ添ヘ卒業セル學校長ヲ經テ又ハ本人ヨリ之ヲ差出サシム但既納ノ檢定料ハ何等ノ理由アルモ之ヲ還付セス

入學願書
 私職幼稚園保母志望ニ付御試験ノ上御校保育實習科生徒トシテ入學御許可下サレ度此段相願候也

原籍 族稱(寄留者ハ寄留籍) 寄留者ハ寄留籍
 戶主何某(姉妹等) 本人(戸主ニ) 姉妹等(アラサレハ)

年月日 本人 何 某

東京女子高等師範學校長何某殿

生所 何々 何 年月日生

一 卒業證書、免許狀、試験檢定合格證書
 何年何月何日官、道廳、府、縣、市、町、村(私)立何學校ニ於テ何學科卒業證書ヲ受ク(證書寫テ)

何年何月何日何所ニ於テ何免許狀ヲ受ク(免許狀寫テ)

何年何月何日何々學校ニ於テ試験檢定合格證書ヲ受ク(合格證書寫)

一 學業
 何年何月何日ヨリ何年何月何日マテ何所何某ニ就キ何學科ヲ修業ス

何年何月何日官、道廳、府、縣、市、町、村(私)立何學校ニ入り何學科ヲ修業シ何年何月何日卒業或ハ何々ニ付半途退學

一 職 業
 何年何月何日道廳、府、縣ニ於テ調導拜命何市區何學校ニ在勤何年何月何日依願退職或ハ現ニ在勤等

一 賞 罰
 何年何月何日何所ニ於テ何々ニ付何賞ヲ受ケ或ハ何罰ヲ受ケ等

右之通相違無之候也

年月日 右何 某

| 姓名 | 身長 | 體重 | 右證明書年月日 | 成績 | | 何々學校長何某 |
|---------|---|-------------------------|---------|-----|-----|---------|
| | | | | 年學第 | 年學第 | |
| 何々學校長何某 | 身長ヲ測定スルニハ足袋靴等ヲ脱セシメ兩踵ヲ密接シテ直立シ兩上肢ヲ鉛直ニ垂レ頭部ヲ正位ニ保タシメ髕關節アルモスノ小桿ヲ體下ニ水平ニ挿入シテ測定スヘシ | 體重ハ着衣若クハ検査服ノ重量ヲ除去シ記載スヘシ | 何々學校長何某 | 年學第 | 年學第 | 何 |
| | | | | 年學第 | 年學第 | 何 |
| | | | | 年學第 | 年學第 | 何 |
| | | | | 年學第 | 年學第 | 何 |
| | | | | 年學第 | 年學第 | 何 |
| | | | | 年學第 | 年學第 | 何 |
| | | | | 年學第 | 年學第 | 何 |
| | | | | 年學第 | 年學第 | 何 |
| | | | | 年學第 | 年學第 | 何 |
| | | | | 年學第 | 年學第 | 何 |

| 胸圍 | 脊柱 | 體格 | 視力 | 屈折 | 眼疾 | 聽力 | 耳疾 | 鼻疾 |
|------------------------|---|---|--|-------------------|----------|------------------|----------|--------------------|
| 胸圍 •cm 盈虛 •cm | 脊柱ハ正、左彎、右彎、前彎、後彎ヲ區別シ、彎ノ方向ヲ表示スルモノトシ、其ノ程度ハ之ヲ強弱ノ二種ニ區別シ、自己ノ意志ニ依リ容易ニ矯正シ得ルモノトシ、然ラサルモノヲ強トス | 體格ハ強健中等薄弱ノ三等ニ區別スヘシ、強健ニシテ強壯ナルモノハ發育營養ニ佳良ニシテ強壯ナルモノ、中等トハ發育營養中等ニシテ持久性疾患ナキモノ、薄弱トハ發育營養共ニ不充分ナル力強弱ノ脊柱彎曲、扁平胸、狭小胸若ハ全身ノ健康ニ直接ノ關係アル慢性ノ疾患アルモノヲ指ス | 視力ハ萬國式試視力表ニ就キ兩眼ヲ別ニ検査シ、裸眼視力ヲ記入スヘシ、裸眼視力一〇以上ナルヲ正視眼トシ、屈折機異狀アルモノニ在リテハ病名矯正視力及レンズノ曲光力(D)ヲ記入スヘシ、尚ホ原因ノ何タルヲ問ハス視力不全ノモノニ在リテハ其ノ病名ヲ記入スヘシ | 色神ハ正又ハ色盲、色弱ヲ區別スヘシ | 眼疾 トシ | 聽力ハ正、稍鈍、鈍等ニ區別スヘシ | 耳疾 トシ | 鼻腔及副鼻腔等ノ疾病ニ就キ記載スヘシ |

| 齒牙 | 既往現在之疾 | 皮膚 | 言語 | 運動障礙 | 痘 | 住所 |
|---------------------------|--|-------------------------|----------------|-----------------------------------|------------------------------|---------------------------|
| 齒牙 齦齒ノ有無齒齦等ノ疾病ニ就キ記載スヘシ | 既往及現在ノ呼吸器循環器消化器神經系等ノ疾患、殊ニ結核ノ諸病アルモノ、貧血、肋膜炎、脚氣、癩、喘息、神經衰弱症、ヒステリー等ニ注意スヘシ | 皮膚病特ニ傳染性皮膚病、膿瘻等ニ就キ記載スヘシ | 明瞭、吃、嘔聲等ヲ記載スヘシ | 四肢ノ運動ヲ検査シ、體操遊戲ヲ行フニ當リ障礙アリヤ否ヤヲ記載スヘシ | 痘ハ天然痘、痘瘡或ハ種痘何回着感或ハ不感ノ旨ヲ記載スヘシ | 住所 昭和年月日検査 學校醫又ハ醫師 何 某 |

右ハ今般御校ニ入學許可相成候ニ付テハ御校規則命令ヲ遵守致サスヘキハ勿論本人ニ關スル一切ノ事件引受申ヘク候也

年月日 住所 職業 本人トノ關係
東京女子高等師範學校長何某

第十條 保證人ハ東京市内又ハ其ノ附近ニ居住スル者タルヘシ但保證人ヲ不適當ト認ムルトキハ之ヲ替ヘシムルコトアルヘシ

第十一條 生徒ハ自己ノ便宜ニ依リ退學スルコトヲ得ス但病氣又ハ家事ノ都合ニ依リ止ムヲ得スト認ムルモノハ退學ヲ許可スルコトアルヘシ

第十二條 授業料ハ出席ノ有無ニ拘ラス左記ニ依リ各始業ノ日ヨリ七日以内ニ納付セシム但一箇年分ヲ前納シ若ハ毎月八月ヲ除ク分納スルコトヲ得

四月ヨリ七月ニ至ル四箇月分 各金貳拾圓
九月ヨリ十二月ニ至ル四箇月分 各金貳拾圓

印紙 保證書 族籍 何 某

第九條 入學ヲ許可セラレタル者ニハ身上ニ關シ一切ノ事件ヲ引受クルニ足ルヘキ保證人ヲ定メ入學ノ際左式ノ保證書ヲ差出サシム

一月ヨリ三月ニ至ル三箇月分 金拾五圓
毎月八月ヲ除ク 金五圓

第十三條 一旦納付シタル授業料ハ之ヲ還付
セズ但本校ノ都合ニ依リ臨時休業全月ニ互
ルトキハ其ノ月額ニ相當スル授業料ヲ還付
ス

第十四條 所定ノ學科課程及實習ヲ了リタル
者ニハ左式ノ卒業證書ヲ授與ス

校印

卒業證書

族籍

何

某

年月日生

右ハ當校保育實習科ニ於テ何箇年ノ課程ヲ修メ其ノ業ヲ卒
ヘタリ因テ茲ニ之ヲ証ス

年月日 東京女子高等師範學校 且位勳學位附何某
番 號

四 東京女子高等師範學校附屬 高等女學校規則

第一章 總則

第一條 附屬高等女學校ハ女子高等普通教育
ノ方法ヲ研究シ本校生徒ヲシテ之ヲ練習セ
シムル所トス

第二條 附屬高等女學校ニ本科專攻科及實科
ヲ置ク

第三條 附屬高等女學校ノ修業年限ハ本科ニ
在リテハ五箇年專攻科ニ在リテハ三箇年實
科ニ在リテハ二箇年トス

第四條 附屬高等女學校本科ニ入學スルコト
ヲ得ル者ハ尋常小學校ヲ卒業シタル者又ハ
之ト同等以上ノ學力アリト認メタル者トス
附屬高等女學校專攻科ニ入學スルコトヲ得
ル者ハ高等女學校ヲ卒業シタル者又ハ之ト
同等以上ノ學力アリト認メタル者トス
附屬高等女學校實科ニ入學スルコトヲ得ル
者ハ高等小學校ヲ卒業シタル者又ハ之ト同

等以上ノ學力アリト認メタル者トス

第五條 附屬高等女學校ノ生徒定員ハ本科ニ
在リテハ凡五百名專攻科ニ在リテハ凡五百
十名實科ニ在リテハ凡八十名トス

第二章 學科課程

第六條 本科ノ學科目ハ修身國語外國語英語
歴史地理數學理科圖畫家事教育裁縫音樂體
操トス但第五學年ノ圖畫音樂ハ隨意科目ト
ス

第七條 專攻科ヲ國語部英語部及家事部ニ分
ツ

國語部ノ學科目ハ修身國語漢文外國語英語
教育歴史地理科法制經濟體操習字トス但
習字ハ隨意科目トス
英語部ノ學科目ハ修身外國語英語國語教育
歴史地理科法制經濟體操トス但外國語ニ
佛語ヲ加フルコトアルヘシ

規則

| 學年 | 學科 | | 講義 | 習字 | 體操 | 音樂 | 圖畫 | 理科 | 數學 | 地理 | 歴史 | 英語 | 國語 |
|------|----|----|----|----|----|----|----|----|----|----|----|----|----|
| | 修身 | 國語 | | | | | | | | | | | |
| 第一學年 | 二 | 六 | 講義 | 習字 | 體操 | 音樂 | 圖畫 | 理科 | 數學 | 地理 | 歴史 | 英語 | 國語 |
| 第二學年 | 二 | 六 | 講義 | 習字 | 體操 | 音樂 | 圖畫 | 理科 | 數學 | 地理 | 歴史 | 英語 | 國語 |
| 第三學年 | 一 | 六 | 講義 | 習字 | 體操 | 音樂 | 圖畫 | 理科 | 數學 | 地理 | 歴史 | 英語 | 國語 |
| 第四學年 | 一 | 五 | 講義 | 習字 | 體操 | 音樂 | 圖畫 | 理科 | 數學 | 地理 | 歴史 | 英語 | 國語 |
| 第五學年 | 二 | 四 | 講義 | 習字 | 體操 | 音樂 | 圖畫 | 理科 | 數學 | 地理 | 歴史 | 英語 | 國語 |

家事部ノ學科目ハ修身家事理科國語外國語
(英語)教育歴史地理法制經濟體操裁縫手藝ト
ス但手藝ハ隨意科目トス外國語(英語)ト裁縫
トハ生徒ヲシテ其ノ一ヲ選擇セシム
第八條 實科ノ學科目ハ修身國語數學家事理
科裁縫及手藝圖畫唱歌實業體操トス
第九條 本科ノ各學科目ノ教授事項及每週教
授時數ハ左表ニ依ル但夏季休業ノ前後各二
週間以內ハ十八時迄第三學期中ハ二十八時
迄每週教授時數ヲ減スルコトアルヘシ

| | | | |
|-------------|------------------|---------------|----------------|
| 國語 | 三講讀、作文 | 三同上 | 三同上 |
| 外國語 (英語) | 三講讀、作文 | 三同上 | 三同上 |
| 教育 | 三心理學 三論理學 | 四教育學 四幼兒教育 | 四哲學概論 四美學概論 |
| 歷史 | 二東洋近世史 | 二西洋近世史 | 二日本文明史 |
| 地理 | 三人文地理 | | |
| 法制 | | | 二法制大意 |
| 經濟 | | 二經濟大意 | |
| 體操 | 二體操、教練 二遊戲及競技 | 二同上 | 二同上 |
| 裁縫 | (五)裁縫、縫方、縫方、縫方 | (五)同上 | (五)同上 |
| 手藝 | (一)編物、袋物 | (一)袋物、刺繡 | (一)刺繡 |
| 計 | (三六) | (三六) | (三六) |

第十一條 實科ノ各學科目ノ教授事項及每週ノ教授時數ハ左表ニ依ル但夏季休業ノ前後各二週間以內ハ十八時迄第三學期中ハ二十八時迄每週教授時數ヲ減スルコトアルヘシ

| | | |
|----|--------------------|----------------|
| 學科 | 第一學年 | 第二學年 |
| 修身 | 一道德要領、作法 | 一同上 |
| 國語 | 四講讀、作文、習字 | 四同上 |
| 數學 | 三代數及幾何、珠算 | 三同上 |
| 家事 | 三衣、食、住、家事實習 | 五育兒、看護、家事經濟、刺繡 |
| 理科 | 二日常理科 | |
| 裁縫 | 一〇普通衣類ノ裁方、縫方、縫方、袋物 | 一〇同上 |
| 圖畫 | 一寫生畫 一考案畫 | 一同上 |
| 唱歌 | 一單音唱歌、輪音唱歌 | 一單音唱歌、輪音唱歌 |
| 實業 | 二商事要項 | 二商事要項、商業簿記 |
| 體操 | 三體操、教練 三遊戲及競技 | 三同上 |
| 計 | 三〇 | 三〇 |

第十三條 學年ヲ分チテ三學期トス
第一學期ハ四月一日ヨリ八月三十一日ニ至リ
第二學期ハ九月一日ヨリ十二月三十一日ニ至リ
第三學期ハ翌年一月一日ヨリ三月三十一日ニ至ル

第十四條 休業日ハ左ノ如シ
春季休業 本科實科ハ四月一日ヨリ四月七日ニ至リ專攻科ハ四月一日ヨリ四月十日ニ至ル

日曜 日
天長節 四月二十九日
夏季休業 本科實科ハ七月二十一日ヨリ八月三十一日ニ至リ專攻科ハ七月十一日ヨリ九月十日ニ至ル

秋季皇靈祭 秋分日
神嘗祭 十月十七日

| | |
|---------|--------------------|
| 明治節 | 十一月三日 |
| 新嘗祭 | 十一月二十三日 |
| 開校記念日 | 十一月二十九日 |
| 冬季休業 | 十二月二十五日ヨリ翌年一月七日ニ至ル |
| 紀元節 | 二月十一日 |
| 皇后陛下御誕辰 | 三月六日 |
| 春季皇靈祭 | 春分日 |

第十五條 生徒ヲ入學セシムヘキ時期ハ學年ノ始ヨリ三十日以内トス

第十六條 入學志願者ハ別ニ定ムル志願票ニ所事項ヲ記入シ檢定料金五圓ヲ添ヘ指定ノ期間内ニ之ヲ差出スヘシ但實科ニ入學セムトスル者及本校附屬小學校第一部卒業者ニシテ引續キ本科ニ入學セムトスル者ハ檢定料ヲ要セス

規則

既納ノ檢定料ハ何等ノ事情アルモ之ヲ返付セス

第十七條 入學ヲ許可スヘキ者ハ入學志願者中學力及身體ノ檢査ニ合格シタル者ニ就キ之ヲ選定ス

第十八條 願ニ依リ退學シタル者一箇年以内ニ入學ヲ願出ツルトキハ同一學年以下ニ限リ詮議ノ上之ヲ許可スルコトアルヘシ

第十九條 入學ノ許可ヲ得タル者ハ指定ノ期限迄ニ入學料金參圓ヲ納付スヘシ但本科卒業者ニシテ引續キ專攻科ニ入學スル者前條ニ依リ入學スル者及實科ニ入學スル者ハ此ノ限ニ在ラス

既納ノ入學料ハ何等ノ事情アルモ之ヲ返付セス

第二十條 入學ノ許可ヲ得タル者ハ其ノ保護者ヲ届出ツヘシ

保護者ハ父兄之ニ當リ在學中學校ト協定シテ生徒ノ監督指導ニ任スヘキモノトス但本文ニ該當スル者ナキトキハ他ノ尊屬又ハ後見人ニ就キ之ヲ定ムヘシ

第二十一條 保護者東京市又ハ其ノ附近ニ居住セサルトキハ別ニ代理者ヲ定メ届出ツヘシ

代理者ハ東京市又ハ其ノ附近ニ居住スル丁年以上ノ親族又ハ獨立ノ生計ヲ營ム者ニシテ保護者ノ責務ヲ遂行スルニ足ル者タルヲ要ス

第二十二條 保護者又ハ代理者ノ住所等ニ變更ヲ生シタルトキハ遲滞ナク届出ツヘシ

第二十三條 保護者又ハ代理者死去若クハ他ノ事故ニ由リ其ノ義務ヲ盡ス能ハサルニ至ルトキハ他人ヲ以テ之ニ代ヘ直ニ届出ツヘシ

第二十四條 疾病其ノ他ノ已ムヲ得サル事由ニ由リ缺席缺課遲參又ハ早退スルトキハ其ノ日時及事由ヲ記シ保護者又ハ代理者ヨリ届出ツヘシ

第二十五條 已ムヲ得サル事故ニ由リ二箇月以上課業ニ就ク能ハサル見込ノ者ニ對シテハ當該學年間に限リ休學ヲ許可スルコトアルヘシ

休學セムトスル者ハ其ノ事由ヲ詳記シ保護者ヨリ願出ツヘシ但疾病ノ爲ニ休學セムトスルトキハ願書ニ醫師ノ診斷書ヲ添附スヘシ

第二十六條 已ムヲ得サル事故ニ由リ退學セムトスル者ハ其ノ事由ヲ詳記シ保護者ヨリ願出ツヘシ但疾病ノ爲ニ退學セムトスルトキハ願書ニ醫師ノ診斷書ヲ添附スヘシ

第二十七條 左ノ各號ノ一ニ該當スル者ニハ

退學ヲ命ス

- 一 性行不良ニシテ改善ノ見込ナシト認めタル者
- 二 學力劣等ニシテ成業ノ見込ナシト認めタル者
- 三 引續キ一箇年以上缺席シタル者
- 四 正當ノ事由ナク引續キ一箇月以上缺席シタル者
- 五 前各號ノ外本校教育ノ趣旨ニ適セスト認めタル者

第五章 成績考査修了及卒業

第二十八條 各學期ノ終ニ於テ其ノ學期間ニ於ケル生徒ノ學業成績ヲ考査シ各學年ノ終ニ於テ其ノ各學期ノ學業成績ニ依リ其ノ學年ノ課程ノ修了ヲ認定ス

最終學年ノ課程ヲ終了シタル者ハ全課程ヲ卒ヘタルモノトス

第二十九條 全課程ヲ卒業タル者ニハ卒業證書ヲ授與ス

卒業證書ノ様式ハ左ノ通之ヲ定ム

第一様式(本科)

卒業證書

族籍 何 某

年 月 日生

右者當校附屬高等女學校本科ノ課程ヲ履修シ其ノ業ヲ卒業シ因テ茲ニ之ヲ證書ス

年 月 日

東京女子高等師範學校長位勳學位何某御

番 號

第二様式(専攻科)

卒業證書

族籍 何 某

年 月 日生

右者當校附屬高等女學校専攻科何部ノ課程ヲ履修シ其ノ業ヲ卒業ヘタリ因テ茲ニ之ヲ證書ス

年 月 日

東京女子高等師範學校長位勳學位何某御

番 號

年 月 日
東京女子高等師範學校長位勳學位何某御

第三様式(實科)

卒業證書

族籍 何 某

年 月 日生

右者當校附屬高等女學校實科ノ課程ヲ履修シ其ノ業ヲ卒業ヘタリ因テ茲ニ之ヲ證書ス

年 月 日

東京女子高等師範學校長位勳學位何某御

番 號

第六章 授業料

第三十條 授業料ハ一學年ニ就キ本科ニ在リテハ金四拾九圓五拾錢、専攻科ニ在リテハ金五拾五圓實科ニ在リテハ金貳拾貳圓トス

第三十一條 保護者ハ指定ノ期間内ニ於テ其ノ學年分學期分又ハ月分ノ授業料ヲ納付ス

ヘシ但毎月其ノ月分ヲ納付スル場合ニハ八月分ヲ納付スルヲ要セス

每學期又ハ毎月納付スル場合ニ於ケル其ノ學期分又ハ其ノ月分ノ授業料額ハ左ノ通之ヲ定ム

| 學期、月 | 科 本 | 科 専攻科 | 科 實科 |
|-----------|---------|--------|------|
| 第一學期、第二學期 | 各金拾八圓 | 各金貳拾四圓 | 各金八圓 |
| 第三學期 | 金拾參圓五拾錢 | 金拾五圓 | 金六圓 |
| 毎 月 | 金四圓五拾錢 | 金五圓 | 金貳圓 |

第三十二條 既納ノ授業料ハ之ヲ返付セス但臨時休業全月ニ亙ルトキハ其ノ月分ニ相當スル金額ヲ返付ス

授業料ノ滞納ニ備フニ亙ル者ニハ出席ヲ停止メ又ハ退學ヲ命スルコトアルヘシ

第三十三條 授業料ハ缺席休學等ノ爲ニ之ヲ免除スルコトナシ

附 則

第三十四條 本則ハ昭和二年九月一日ヨリ之ヲ施行ス但現ニ在學スル生徒ニ課スヘキ各學科目ノ教授事項及每週教授時數ハ従前ノ規程ヲ參酌シテ之ヲ定ム

五 東京女子高等師範學校附屬小學校規則

第一條 附屬小學校ハ普通教育ノ方法ノ研究ニ資シ本校生徒ヲシテ教育ノ方法ヲ練習セシムル所トス

第二條 附屬小學校ヲ第一部第二部第三部トス

第三條 第一部ハ多級ニ編制セル尋常小學校ニシテ附屬高等女學校ニ連續スルモノトス

第四條 第二部ハ多級ニ編制セル尋常高等小學校トス

第五條 第三部ハ二學級若ハ單級ニ編制セル尋常小學校及特別兒童ヲ以テ組織セル特別學級トス

第六條 附屬小學校高等小學校ノ修業年限ハ二箇年トス

第七條 附屬小學校ノ教科目ハ左ノ如シ
尋常小學校ハ修身國語算術國史地理理科圖畫唱歌體操手工外國語英語トシ女兒ニハ裁縫ヲ加フ但外國語英語ハ第一部ニ限ル
高等小學校ハ修身國語算術國史地理理科圖畫手工唱歌體操實業商業外國語英語トシ女兒ニハ家事裁縫ヲ加フ但外國語英語ハ隨意科目トス

第八條 特別學級ノ教科目ハ別ニ之ヲ定ム

第九條 各部兒童ノ定員及學級ノ編制ハ左ノ如シ但特別ノ事情アルトキハ本文ニ據ラサルコトアルヘシ

第一部ハ凡二百四十人トシ六學級ニ編制ス

第二部ハ凡三百二十人トシ適宜數學級ニ編制ス

第三部ハ二學級ニ編制セル尋常小學校ヲ設クル場合ニハ凡六十人トシ特別學級ハ凡二十人トシ一學級ニ編制ス

第十條 學年ヲ分チテ三學期トス第一學期ハ四月一日ヨリ八月三十一日ニ至リ第二學期ハ九月一日ヨリ十二月三十一日ニ至リ第三學期ハ翌年一月一日ヨリ三月三十一日ニ至リ

第十一條 每週ノ教授時數ハ尋常小學校ヲ十八時乃至三十時高等小學校ヲ三十二時乃至三十二時トス但夏季休業日ノ前後各二十日以内ニ於テハ十八時マテニ減スルコトアルヘシ

第十二條 各學年ノ教授ノ程度及每週教授時

數ハ別表ノ如シ

第十三條 休業日ハ左ノ如シ
一月一日昭和二年勅令第二十五號ニ依リ休日タル祭日祝日及日曜日

春季休業 四月二日ヨリ同月七日マテ
皇后陛下御誕辰 三月六日

夏季休業 七月二十一日ヨリ八月三十一日マテ

開校記念日 十一月二十九日

冬季休業 十二月二十五日ヨリ翌年一月七日マテ

第十四條 教科用圖書ハ別ニ之ヲ定ム

第十五條 入學期ハ每學年ノ始トス但缺員アルトキハ臨時入學ヲ許スコトアルヘシ

第十六條 入學ヲ願フ者ハ左式ノ履歷書ヲ差出スヘシ
用紙半紙

履歷

第何部何科何學年志願
道廳府縣華士族平民
誰何女(男)妹(弟)戶主等
年 月 日 生

原籍 道廳府縣何郡市何村何番地
道廳府縣何郡市何村何番地
住所 東京府何郡市何村何番地
道廳府縣何郡市何村何番地

出生地 道廳府縣何郡市何村何番地
道廳府縣何郡市何村何番地
保護者ノ職業及ヒ兒童トノ關係 他人ノ家ニ寄寓スルトキハ其ノ家長ノ氏名職業ヲモ併記スヘシ

種痘 第一期完了年月日(第二期完了年月日、痘疹經過年月日)

從前ノ教育 何年何月ヨリ何幼稚園ニ於テ保育ヲ受ケ或ハ何市何町村私(立)尋常小學校ニ於テ尋常小學校第何學年マテ修業或ハ何某ニ就キ若ハ家庭ニ於テ何々修業等

東京府郡市何村何番地
道廳府縣華士族平民
保護者 何 某

年 月 日

第十七條 保護者ニシテ東京市若ハ附近ニ居住セサル場合ニ於テハ代理者ヲ定メテ届出ツヘシ保護者代理者ハ東京市若ハ其ノ附近ニ居住シ丁年以上ニシテ一家計ヲ立ツル者

ニ限ル

第十八條 授業料ハ兒童一人ニ就キ第一部ニ在リテハ一學年金叁拾參圓第二部及第三部ニ在リテハ一學年金貳拾貳圓トス

第十九條 保護者ハ兒童出席ノ有無ニ拘ラス毎學年、毎學期若ハ毎月始業ノ日ヨリ七日以内ニ授業料ヲ納付スヘシ但毎月分納スル場合ニハ八月分ハ納付スルヲ要セス

第二十條 每學期若ハ毎月ニ分納スル授業料額ヲ左ノ如ク定ム

第一學期及第二學期(第一部) 各金拾貳圓
 (第二部) 各金九圓
 (第三部) 各金八圓

第三學期(第一部) 各金九圓
 (第二部) 各金八圓
 (第三部) 各金七圓

第二十一條 學年半途ニ入學シタル兒童ノ授業料ハ前二條ノ規定ニ依リ入學シタル月以後ヲ以テ計算シ入學後七日以内ニ納付スヘシ

第二十二條 一旦納付シタル授業料ハ之ヲ還付セス但臨時休業全月ニ亙ル時ハ其ノ月額ニ相當スル授業料ヲ還付ス

第二十三條 授業料ノ忘納ニ箇月ニ亙ル者ハ出席ヲ停メ又ハ退學ヲ命スルコトアルヘシ

第二十四條 學年ノ終ニ於テハ其ノ學年間ノ成績ヲ考査シ各學年ノ課程若ハ全教科ノ修了ヲ認定ス

第二十五條 各學年ノ課程ヲ修了シタル者ニハ第一號書式ノ證書ヲ與ヘ全教科ヲ修了シタル者ニハ第二號書式ノ證書ヲ與フ

第一號書式

修業證書

何 某 年 月 日生

右ハ當校附屬小學校第何部ニ於テ尋常小學校第何學年ノ課程ヲ修了セシコトヲ證ス

年 月 日

東京女子高等師範學校

卒業證書

校印

何 某 年 月 日生

右ハ當校附屬小學校第何部ニ於テ尋常小學校ノ全教科ヲ修了セシコトヲ證ス

年 月 日

東京女子高等師範學校長位勳學位何某

第二十六條 兒童又ハ保護者ノ轉居シタル時ハ保護者ヨリ直ニ届出ツヘシ

第二十七條 病氣其ノ他ノ事故ニ由リ遅刻又ハ缺席スルトキハ其ノ旨保護者ヨリ届出ツ

ヘシ

第二十八條 退學セント欲スル者ハ理由ヲ具シテ其ノ旨保護者ヨリ申出ツヘシ

第二十九條 無届缺席一箇月ニ及フ者ハ除籍スルコトアルヘシ

第三十條 當校教育ノ趣旨ニ適セスト認ムル者ニハ退學ヲ命ス

附則

第三十一條 本則ハ昭和二年四月一日ヨリ之ヲ施行ス

東京女子高等師範學校附屬小學校教科課程表

| 修身 | 第一學年 | | 第二學年 | | 第三學年 | | 第四學年 | | 第五學年 | | 第六學年 | |
|---------|------|----|---------|----|---------|----|---------|----|---------|----|---------|----|
| | 時數 | 每週 | 時數 | 每週 | 時數 | 每週 | 時數 | 每週 | 時數 | 每週 | 時數 | 每週 |
| 一 道德ノ要旨 | | | 一 道德ノ要旨 | | 二 道德ノ要旨 | | 二 道德ノ要旨 | | 二 道德ノ要旨 | | 二 道德ノ要旨 | |

| 地 | 國 | 算 | 國 | 修 | 科目 | |
|---|---|---|--|--------|------|----------|
| | | | | | 時 | 分 |
| 理 | 史 | 四 加減乘除 方方方方 方方方方 方方方方 方方方方 | 九 話綴書讀文 方方方方 方方方方 方方方方 方方方方 | 二 旨 | 第一學年 | 時每週 二 |
| | | | | | 第二學年 | 時每週 二 |
| | | | | | 第三學年 | 時每週 二 |
| | | | | | 第四學年 | 時每週 二 |
| 二 | 二 | 四 加減乘除 方方方方 方方方方 方方方方 方方方方 | 八 話綴書讀文 方方方方 方方方方 方方方方 方方方方 | 二 旨 | 第五學年 | 時每週 二 |
| | | | | | 第六學年 | 時每週 二 |
| | | | | | 第一學年 | 時每週 二 |
| | | | | | 第二學年 | 時每週 二 |
| 二 | 二 | 四 加減乘除 方方方方 方方方方 方方方方 方方方方 | 六 話綴書讀文 方方方方 方方方方 方方方方 方方方方 | 二 旨 | 第一學年 | 時每週 二 |
| | | | | | 第二學年 | 時每週 二 |
| | | | | | 第一學年 | 時每週 二 |
| | | | | | 第二學年 | 時每週 二 |

規則

七一

| 英 | 手 | 裁 | 體 | 唱 | 繪 | 理 | 地 | 國 | 算 | 國 | 科目 | | |
|---|---|---|---|---|---|---|---|---|---|---|----|------|----------|
| | | | | | | | | | | | 時 | 分 | |
| 計 | 工 | 縫 | 操 | 心 | 畫 | 科 | 理 | 史 | 術 | 語 | 二 | 第一學年 | 時每週 二 |
| | | | | | | | | | | | | 第二學年 | 時每週 二 |
| | | | | | | | | | | | | 第三學年 | 時每週 二 |
| | | | | | | | | | | | | 第四學年 | 時每週 二 |
| 二 | 二 | 二 | 二 | 二 | 二 | 二 | 二 | 二 | 二 | 二 | 二 | 第五學年 | 時每週 二 |
| | | | | | | | | | | | | 第六學年 | 時每週 二 |
| | | | | | | | | | | | | 第一學年 | 時每週 二 |
| | | | | | | | | | | | | 第二學年 | 時每週 二 |
| 二 | 二 | 二 | 二 | 二 | 二 | 二 | 二 | 二 | 二 | 二 | 二 | 第三學年 | 時每週 二 |
| | | | | | | | | | | | | 第四學年 | 時每週 二 |
| | | | | | | | | | | | | 第五學年 | 時每週 二 |
| | | | | | | | | | | | | 第六學年 | 時每週 二 |

七〇

| 理 科 | 地 理 | 國 史 | 算 術 | 國 語 | 修 身 | 教 育 部 | | 英 語 | 計 |
|-------------------|----------------------------------|------------|----------------------------------|--|------------|-------------|--|------------------|---|
| | | | | | | 時 數 | 時 數 | | |
| | | | 五 十以下ノ數ノ範 圍内ニ於ケル數 ノ加減乗除 | 九 須知ノ文字及近 日常ノ普通文ノ 綴リ方、綴リ方、 綴リ方、綴リ方 | 二 道徳ノ要旨 | 第一學年 | 發音、假名、日 常ノ文字、日 常ノ普通文ノ 綴リ方、綴リ方、 綴リ方、綴リ方 | 二 一 | |
| | | | 六 十以下ノ數ノ範 圍内ニ於ケル數 ノ加減乗除 | 二 及近日常ノ文字 ノ綴リ方、綴リ 方、綴リ方、綴 リ方 | 二 道徳ノ要旨 | 第二學年 | 假名、日常ノ文 字、日常ノ普通 文ノ綴リ方、綴 リ方、綴リ方、綴 リ方 | 二 三 | |
| | | | 六 通常ノ加減乗 除 | 一 三 日常ノ文字、日 常ノ普通文ノ綴 リ方、綴リ方、綴 リ方 | 二 道徳ノ要旨 | 第三學年 | 日常ノ文字、日 常ノ普通文ノ綴 リ方、綴リ方、綴 リ方 | 二 五 | |
| | | | 六 通常ノ加減乗 除 | 一 二 日常ノ文字、日 常ノ普通文ノ綴 リ方、綴リ方、綴 リ方 | 二 道徳ノ要旨 | 第四學年 | 日常ノ文字、日 常ノ普通文ノ綴 リ方、綴リ方、綴 リ方 | 女 男 二 三 | |
| | | | 六 通常ノ加減乗 除 | 一 二 日常ノ文字、日 常ノ普通文ノ綴 リ方、綴リ方、綴 リ方 | 二 道徳ノ要旨 | 第五學年 | 日常ノ文字、日 常ノ普通文ノ綴 リ方、綴リ方、綴 リ方 | 女 男 二 三 | |
| 二 上ノ現象ノ理 學 | 三 日本地理ノ大 要 | 四 國史ノ大要 | 九 算術ノ大要 | 九 日常ノ文字、日 常ノ普通文ノ綴 リ方、綴リ方、綴 リ方 | 二 道徳ノ要旨 | 第六學年 | 日常ノ文字、日 常ノ普通文ノ綴 リ方、綴リ方、綴 リ方 | 二 一 二 二 | |
| 二 生理ノ現象ノ理 學 | 三 前學年ノ續キ、 滿洲其ノ他外國 地理ノ大要 | 四 算術ノ大要 | 九 算術ノ大要 | 九 日常ノ文字、日 常ノ普通文ノ綴 リ方、綴リ方、綴 リ方 | 二 道徳ノ要旨 | | 日常ノ文字、日 常ノ普通文ノ綴 リ方、綴リ方、綴 リ方 | 二 一 二 二 | |

| 裁 縫 | 家 事 | 商 業 | 體 操 | 唱 歌 | 手 工 | 圖 畫 | 理 科 |
|-----------------------------------|------------|-------------|---|-----------|-----------|---------|---|
| | | | 四 體操、遊技、 體操、遊技、 體操、遊技、 體操、遊技、 | 一 單音唱歌 | 一 細工ナル | 一 單形 | |
| | | | 四 體操、遊技、 體操、遊技、 體操、遊技、 體操、遊技、 | 一 單音唱歌 | 一 細工ナル | 一 單形 | |
| | | | 三 體操、遊技、 體操、遊技、 體操、遊技、 體操、遊技、 | 一 單音唱歌 | 一 細工ナル | 一 單形 | |
| 二 方ノ縫、 方ノ縫、 方ノ縫、 方ノ縫、 | | | 三 體操、遊技、 體操、遊技、 體操、遊技、 體操、遊技、 | 二 單音唱歌 | 一 細工ナル | 一 單形 | 二 植物、動物、 植物、動物、 植物、動物、 植物、動物、 |
| 三 方ノ縫、 方ノ縫、 方ノ縫、 方ノ縫、 | | | 三 體操、遊技、 體操、遊技、 體操、遊技、 體操、遊技、 | 二 單音唱歌 | 一 細工ナル | 一 單形 | 二 植物、動物、 植物、動物、 植物、動物、 植物、動物、 |
| 三 方ノ縫、 方ノ縫、 方ノ縫、 方ノ縫、 | | | 三 體操、遊技、 體操、遊技、 體操、遊技、 體操、遊技、 | 二 單音唱歌 | 一 細工ナル | 一 單形 | 二 植物、動物、 植物、動物、 植物、動物、 植物、動物、 |
| 四 方ノ縫、 方ノ縫、 方ノ縫、 方ノ縫、 | 二 商業ノ大要 | 三 衣食住ノ大要 | 三 體操、遊技、 體操、遊技、 體操、遊技、 體操、遊技、 | 一 單音唱歌 | 一 細工ナル | 一 單形 | 二 植物、動物、 植物、動物、 植物、動物、 植物、動物、 |
| 四 方ノ縫、 方ノ縫、 方ノ縫、 方ノ縫、 | 二 商業ノ大要 | 三 衣食住ノ大要 | 三 體操、遊技、 體操、遊技、 體操、遊技、 體操、遊技、 | 一 單音唱歌 | 一 細工ナル | 一 單形 | 二 植物、動物、 植物、動物、 植物、動物、 植物、動物、 |

| 算術 | 國語 | 修身 | 部 | | 時數 | 科目 | 備考 |
|----|----|----|------|------|----|---------------------------|-------|
| | | | 第一學年 | 第二學年 | | | |
| 四 | 九 | 二 | 第一學年 | 第二學年 | 每週 | 發音、假名、日常須知、文字、普通文、讀方、話方、綴 | 及加減乘除 |
| 五 | 一 | 二 | 第二學年 | 第三學年 | 每週 | 假名、日常須知、文字、普通文、讀方、話方、綴 | 減乘除 |
| 六 | 一 | 二 | 第三學年 | 第四學年 | 每週 | 日常須知、文字、普通文、讀方、話方、綴 | 減乘除 |
| 六 | 一 | 二 | 第四學年 | 第五學年 | 每週 | 日常須知、文字、普通文、讀方、話方、綴 | 減乘除 |
| 五 | 九 | 二 | 第五學年 | 第六學年 | 每週 | 日常須知、文字、普通文、讀方、話方、綴 | 減乘除 |
| 五 | 九 | 二 | 第六學年 | | 每週 | 日常須知、文字、普通文、讀方、話方、綴 | 減乘除 |

| 計 | 手工 | 裁縫 | 體操 | 唱歌 | 圖畫 | 理科 | 地理 | 國史 | 部 | | 時數 | 科目 | 備考 |
|----|----|----|----|----|----|----|----|----|------|------|----|----------------------------------|-------|
| | | | | | | | | | 第一學年 | 第二學年 | | | |
| 二二 | 一 | 一 | 四 | 一 | 一 | | | | 第一學年 | 第二學年 | 每週 | 一、單形、簡單ナル形體、平易ナル單音唱、體操、教練、遊戲、及鏡技 | 及加減乘除 |
| 二四 | 一 | 一 | 四 | 一 | 一 | | | | 第二學年 | 第三學年 | 每週 | 一、單形、簡單ナル形體、平易ナル單音唱、體操、教練、遊戲、及鏡技 | 減乘除 |
| 二七 | 一 | 一 | 三 | 一 | 一 | | | | 第三學年 | 第四學年 | 每週 | 一、單形、簡單ナル形體、平易ナル單音唱、體操、教練、遊戲、及鏡技 | 減乘除 |
| 女男 | 一 | 三 | 二 | 一 | 一 | | | | 第四學年 | 第五學年 | 每週 | 一、單形、簡單ナル形體、平易ナル單音唱、體操、教練、遊戲、及鏡技 | 珠算加減 |
| 女男 | 一 | 三 | 二 | 一 | 一 | | | | 第五學年 | 第六學年 | 每週 | 一、單形、簡單ナル形體、平易ナル單音唱、體操、教練、遊戲、及鏡技 | 珠算加減 |
| 女男 | 一 | 三 | 二 | 一 | 一 | | | | 第六學年 | | 每週 | 一、單形、簡單ナル形體、平易ナル單音唱、體操、教練、遊戲、及鏡技 | 珠算加減 |

六 東京女子高等師範學校附屬

幼稚園規則

第一條 東京女子高等師範學校附屬幼稚園ハ

幼兒保育ノ方法ノ研究ニ資シ本校生徒ヲシテ幼兒保育ノ方法ヲ練習セシムル所トス

第二條 附屬幼稚園ヲ分チテ第一部第二部ト

ス

第三條 第一部ハ同年齡ノ幼兒ノミヲ以テ組
ヲ編制シ第二部ハ年齡ノ異ル幼兒ヲ相混シ
テ組ヲ編制ス

第四條 附屬幼稚園ノ保育課目ハ遊戯唱歌談
話手技トス

第五條 幼兒ノ年齡ハ第一部ニ在リテハ滿四
年ヨリ小學校ニ就學スルマテトシ第二部ニ
在リテハ滿三年ヨリ小學校ニ就學スルマテ
トス

第六條 幼兒ノ定員ハ第一部凡百二十名第二
部凡九十名トス

第七條 一箇年ヲ分チテ三期トス

第一期 四月一日ヨリ八月三十一日ニ至ル

第二期 九月一日ヨリ十二月三十一日ニ至
ル

第三期 翌年一月一日ヨリ三月三十一日ニ
至ル

至ル

第八條 保育時數ハ第一部ハ每週二十五時ト
シ第二部ハ每週二十八時トス但夏季休業前
後各三週以内ハ第一部ニ在リテハ十八時マ
テ第二部ニ在リテハ二十一時マテ減スルコ
トアルヘシ

第九條 休業日ハ左ノ如シ

祝日、大祭日及日曜日

春季休業 四月一日ヨリ同七日ニ至ル

皇后陛下御誕辰 三月六日

夏季休業 七月十一日ヨリ九月十日ニ
至ル

開校記念日 十一月二十九日

冬季休業 十二月二十五日ヨリ一月七
日ニ至ル

第十條 入園ノ期ハ毎年四月トス但缺員アル
トキハ臨時入園ヲ許スコトアルヘシ

第十一條 入園ヲ願フモノハ左式ノ履歷書ヲ
差出スヘシ

履歷書

| | |
|---|---------|
| 一 族稱 北海道廳、何府縣、華族、士族 | 幼兒 何 某 |
| 一 原籍 北海道廳、何府縣、何市區郡何町村何番地、何某幾男 女姉妹等 | |
| 一 住所 東京市府何區郡何町村何番地何某内 | |
| 一 保護者ノ職業及幼兒トノ關係 何官、何商、何社ノ何役等 (他人ノ家ニ寄寓スルトキハ其ノ家長ノ職業ヲ併記スヘ シ) | |
| 一 出生地 | |
| 一 出生年月日 | |
| 一 營養品 生母ノ乳、乳母ノ乳、牛乳、乳粉等 | |
| 一 養育セシ場所 自宅、乳母ノ家等 | |
| 一 痘種 痘種第一期完了年月日(痘瘡經過年月日) | |
| 一 生來著シキ疾病ニ罹リシコトノ有無及ヒ病狀病名等 | |
| 一 兩親ノ年齡及ヒ健否 | |
| 一 兄弟姉妹ノ數及ヒ健否 | |
| 右之通ニ御座候 | |
| 年月日 | 住所 |
| | 保護者 何 某 |

第十二條 保護者ニシテ東京市若ハ其ノ附近
ニ住居セサル場合ニ於テハ代理者ヲ定メテ
届出ツヘシ

保護者代理者ハ東京市若ハ其ノ附近ニ住居
シ丁年以上ニシテ一家計ヲ立ツルモノニ限
ル

第十三條 保育料ハ幼兒一人ニ付第一部ハ一
箇年金參拾參圓トシ第二部ハ同金拾壹圓ト
ス

第十四條 保護者ハ幼兒出席ノ有無ニ拘ラス
毎年毎期若ハ毎月始業ノ日ヨリ七日以内ニ
保育料ヲ納付スヘシ但毎月分納スル場合ニ
ハ八月分ヲ納付スルヲ要セス

第十五條 毎期若ハ毎月ニ分納スル保育料金
額ヲ左ノ如ク定ム

第一期及第二期

第一部 各金拾貳圓 第二部 各金四圓

規則

第三期
 第一部 金九圓 第二部 金參圓
 每月
 第一部 金參圓 第二部 金壹圓
 第十六條 半途ニ入園シタル幼兒ノ保育料ハ
 前二條ノ規定ニ依リ入園シタル月以後ノ分
 ヲ月割ヲ以テ計算シ入園後七日以内ニ納付
 スヘシ
 第十七條 一旦納付シタル保育料ハ之ヲ還付
 セス但臨時休業全月ニ亙ルトキハ其ノ月額
 ニ相當スル保育料ヲ還付ス
 第十七條ノ二 保育料ノ怠納ニ箇月ニ亙ルモ
 ノハ出席ヲ停メ又ハ退學ヲ命スルコトアル
 ヘシ
 第十八條 幼兒又ハ保護者ノ轉居シタルトキ
 ハ直ニ届出ツヘシ
 第十九條 幼兒缺席スルコト一週ヲ超ユルト
 キハ其ノ事由ヲ届出ツヘシ但幼兒傳染病ニ
 罹リタルトキハ直ニ其ノ病狀ヲ届出ツヘシ
 第二十條 退園セント欲スルモノハ其ノ理由
 ヲ具シ保護者ヨリ其ノ旨申出ツヘシ
 附 則
 第二十一條 本則ハ大正十一年四月一日ヨリ
 之ヲ施行ス
 本則施行前ニ入園シタル幼兒ノ保育料ハ從
 前ノ通トス

七 東京女子高等師範學校生徒

獎勵費給與規程

第一條 本校生徒ニシテ學力優等品行方正ナ
 ル者又ハ多年教職ニ從事シタル者ノ子若ハ
 入學後非常ノ災害ニ遭遇シ家計上ニ著シキ
 變化ヲ來シ學費ニ困難ヲ生シタル者ニハ獎
 勵ノ爲月額金拾五圓以内ヲ支給スルコトア

ルヘシ但特別ノ事情アル者ニ對シテハ月額
 金貳拾五圓ヲ支給スルコトヲ得
 第二條 獎勵費ハ其ノ月十五日以後ニ於テ支
 給命令ヲ發シタル場合ハ其ノ月ニ限リ月額
 ノ半額トス
 第三條 獎勵費ヲ受クル生徒ニシテ休學ヲ命
 ゼラレタル場合ニハ其ノ期間獎勵費ヲ支給
 セス但此ノ場合ニ於テハ日割計算トス
 第四條 獎勵費ハ每翌月二日休日ナレハ繰下
 クニ支給ス但半途退學者卒業者死亡者ニ在
 リテハ此ノ限ニ在ラス

八 東京女子高等師範學校授業

費償還ニ關スル事項

一 女子高等師範學校規程第八條同卒業者服
 務規則第五條ニ依リ償還セシムヘキ授業費

文科

研究科(文科ニ屬スルモノ) 月額金五圓
 專修科(文科ニ屬スルモノ) 年額金六拾圓
 同上卒業者

理科

家事科 月額金七圓
 研究科(理科並ニ家事科ニ屬スルモノ) 年額金八拾圓
 專修科(理科並ニ家事科ニ屬スルモノ) 年額金八拾圓
 同上卒業者

九 外國人特別入學規程細則

第一條 外國人ニシテ文部省直轄學校外國人
 特別入學規程ニ依リ入學ヲ志望スル者アル
 トキハ設備上差支ナキ場合ニ在リテハ本校
 各科及附屬高等女學校專攻科聽講生トシテ
 之ヲ許可スルコトアルヘシ
 第二條 第一條ニ依リ入學ヲ許可スヘキ人員

ハ毎年三月末之ヲ定ム

第三條 入學志望者ニ對シテハ試験ヲ以テ相當ノ學力ヲ認定スヘキモノトス

第四條 入學志願者ハ入學檢定料トシテ金參圓ヲ納付スヘシ但既納ノ檢定料ハ何等ノ事由アルモ之ヲ還付セス

第五條 聽講生ハ授業料トシテ本校各科附屬高等女學校專攻科各部共ニ一學年金四拾圓ヲ每學年四月十五日(休日ナラハ繰下夕)ニ納付スヘシ但明治四十四年文部省令第十六號ニ依リ入學シタル者ニハ授業料ヲ減額シ又ハ徵收セサルコトアルヘシ

第六條 半途退學其ノ他如何ナル事情アルモ既納ノ授業料ハ返還セサルモノトス但全學年間休學ヲ命シタル場合ニハ之ヲ徵收セス

第七條 聽講生在學中ハ特ニ定メラレタル本校教官ノ指揮監督ヲ受クヘキモノトス

第八條 聽講生ニシテ成規ノ課程ヲ修了シ成績佳良ト認メタル者ニハ修了證書ヲ授與スヘシ

第九條 本校諸規則ニシテ本則ニ抵觸セサルモノハ聽講生ニ適用ス

附 則

第十條 本則ハ大正十年四月一日ヨリ之ヲ施行ス

第六 細則

一 東京女子高等師範學校規則 施行細則

第一章 選修科目

第一條 理科第三學年生徒ハ規則第十三條第二項ニ依リ選修科目ノ一ヲ選擇シ第二學期ノ指定期間内ニ學科主任ヲ經テ教務課ニ届出ツヘシ

第二條 某選修科目ヲ選擇スル者三名ニ滿タサルトキハ他ノ選修科目ノ一ヲ選擇セシム

第三條 選修科目ハ始業後之ヲ變更スルコトヲ得ス

第二章 式日

第四條 紀元節、天長節、明治節、皇后陛下御誕辰

日及一月一日ニハ拜賀式ヲ行フ
拜賀式ノ次第ハ左ノ通之ヲ定ム

- 一 生徒着席
- 二 職員着席
- 三 學校長着席
- 四 敬禮
- 五 御帳ヲ開ク
- 六 御影ヲ奉拜ス
- 七 唱歌
- 八 生徒總代祝賀
- 九 教育ニ關スル勅語ヲ奉讀ス
- 十 唱歌(勅語奉答)
- 十一 學校長式辭
- 十二 唱歌(君が代)

- 十三 御帳ヲ閉ツ
- 十四 敬禮
- 十五 學校長職員生徒順次退場
- 前項第七號ノ唱歌ハ一月一日紀元節天長節明治節ニ在リテハ其ノ歌皇后陛下御誕辰日ニ在リテハ校歌(みがかずば)トス紀元節ニハ第九號教育ニ關スル勅語ノ次ニ憲法發布勅語ヲ加フ
- 第五條 開校記念日ニハ記念式ヲ行フ
記念式ノ次第ハ左ノ通之ヲ定ム
- 一 着席
- 二 敬禮
- 三 唱歌(校歌(みがかずば))
- 四 開校ノ日ニ於テ昭憲皇太后ヨリ賜リタル旨及開校五十年記念日ニ於テ皇太后陛下ヨリ賜リタル旨ヲ奉讀ス
- 五 學校長式辭

- 六 生徒總代祝辭
- 七 卒業者總代祝辭
- 八 唱歌(君か代)
- 九 敬禮
- 十 退場
- 第六條 生徒入學ノ日及卒業ノ日ニハ入學式及卒業式ヲ行フ
入學式ノ次第ハ左ノ通之ヲ定ム
- 一 生徒着席
- 二 職員着席
- 三 學校長着席
- 四 敬禮
- 五 入學ノ許可ヲ申渡ス
- 六 入學生徒總代誓詞ヲ朗讀ス
- 七 入學生徒總代誓詞ヲ呈出ス
- 八 學校長告辭
- 九 敬禮

- 十 學校長職員生徒順次退場
- 卒業式ノ次第ハ左ノ通之ヲ定ム
- 一 着席
- 二 唱歌(みがかずば)
- 三 卒業證書ヲ授與ス
- 四 唱歌(おもへばはてなき)
- 五 學校長告辭
- 六 文部大臣祝辭
- 七 卒業者總代謝辭
- 八 唱歌(はてしなき)
- 九 敬禮
- 十 退場
- 第三章 入學及在學
- 第七條 規則第二十條第二項ノ推薦書入學志願票履歷書學業成績調査及人物考定書並ニ身體検査書ノ様式ハ附錄第一號乃至第五號ノ通之ヲ定ム

- 第八條 規則第二十八條ノ誓書ノ様式ハ附錄第六號ノ通之ヲ定ム
- 第九條 規則第三十一條ノ保證書ノ様式ハ附錄第七號及第八號ノ通之ヲ定ム
- 第十條 保證人又ハ代理保證人ノ住所身上等ニ變更ヲ生シタルトキハ遲滞ナク届出ツヘシ
- 第十一條 保證人又ハ代理保證人死去若ハ他ノ事故ニ由リ其ノ義務ヲ盡スコト能ハサルニ至ルトキハ他人ヲ以テ之ニ替ヘ更ニ規則第三十一條ノ手續ヲナスヘシ
- 第四章 成績考査
- 第十二條 文科ノ評點科目數ハ左表ニ依ル

| 學科 | 第三學年 | | | 第四學年 | | |
|----|------|------|------|------|------|------|
| | 第一學期 | 第二學期 | 第三學期 | 第一學期 | 第二學期 | 第三學期 |
| 修身 | 一 | 一 | 一 | 一 | 一 | 一 |
| 教育 | 一 | 一 | 一 | 二 | 二 | 二 |

第十三條 理科ノ評點科目數ハ左表ニ依ル

| 學科目 | 學年 | | 第三學年 | | 第四學年 | |
|-----|------|------|-------|-----|-------|-----|
| | 第一學年 | 第二學年 | 第一、二期 | 第三期 | 第一、二期 | 第三期 |
| 國語 | 二 | 二 | 二 | 二 | 二 | 二 |
| 漢文 | 一 | 一 | 一 | 一 | 一 | 一 |
| 歷史 | 二 | 二 | 二 | 二 | 二 | 二 |
| 地理 | 二 | 二 | 二 | 二 | 二 | 二 |
| 外國語 | 一 | 一 | 一 | 一 | 一 | 一 |
| 音樂 | 一 | 一 | 一 | 一 | 一 | 一 |
| 體操 | 一 | 一 | 一 | 一 | 一 | 一 |
| 合計 | 一二 | 一二 | 一二 | 一二 | 一二 | 一二 |

第十四條 家事科ノ評點科目數ハ左表ニ依ル

| 學科目 | 學年 | | 第三學年 | | 第四學年 | |
|-------|------|------|-------|-----|-------|-----|
| | 第一學年 | 第二學年 | 第一、二期 | 第三期 | 第一、二期 | 第三期 |
| 植物 | 一 | 一 | 一 | 一 | 一 | 一 |
| 動物 | 一 | 一 | 一 | 一 | 一 | 一 |
| 生理及衛生 | 一 | 一 | 一 | 一 | 一 | 一 |
| 外國語 | 一 | 一 | 一 | 一 | 一 | 一 |
| 音樂 | 一 | 一 | 一 | 一 | 一 | 一 |
| 體操 | 一 | 一 | 一 | 一 | 一 | 一 |
| 合計 | 一三 | 一三 | 一三 | 一三 | 一三 | 一三 |

第十五條 教官ハ規則第三十條ニ依リ每學期末ニ於テ其ノ擔任ニ屬スル評點科目ニ就キ各生徒ノ學期成績評點ヲ定ムヘシ

前項ノ評點ハ所定ノ評點表ニ之ヲ記入シ試驗ノ問題ト共ニ指定ノ期日迄ニ教務課ニ差出スヘシ

第十六條 一評點科目ヲ數人ニテ擔當スルトキハ當該學科目主任ハ各人ノ擔當スルモノニ就キ評點ノ割合ヲ定メ學校長ノ承認ヲ受クヘシ

第十七條 一學科目ヲ二以上ノ評點科目ニ分ツ場合ニ於テ教授事項ニ區分ヲ立テ難キトキハ其ノ學科目ノ成績評點ヲ以テ各評點科目ノ成績評點ト見做ス

第十八條 左ノ學科目又ハ分科目ノ成績評點ハ平素ノ課業ノ成績ヲ考査シ且勤惰ヲ參酌シテ之ヲ定ムヘシ但隨時一樣ノ演習ヲ課スルコトヲ得

文科 國語(文法、言語學及文學史ヲ除ク) 漢文 外國語音樂

理科 外國語音樂 體操(理論ヲ除ク)

家事科 家事實習裁縫 圖畫 手藝 外國語音樂 體操(理論ヲ除ク)

第十九條 前條外ノ學科目及分科目ノ成績評點ハ試驗及平素ノ課業ノ成績ヲ考査シ且勤惰ヲ參酌シテ之ヲ定ムヘシ

試驗ハ每學期ノ終ニ於テ期ヲ定メ之ヲ行フ

第二十條 疾病其ノ他已ムヲ得サル事故ニ由リ某評點科目ノ試驗ニ缺席シタル者ニシテ當該學期ニ於ケル其ノ教授總時數ノ二分ノ一以上出席シタル者ニ對シテハ認定試驗評

點ヲ付與ス

前項ノ認定試験評點ハ他ノ二學期三學期ニテ完了スル科目ニ在リテハ他ノ一學期ノ試験評點ヲ勘案シテ定メタルモノノ十分ノ八トス

第二十一條 左ノ各號ノ一ニ該當スル者ニハ

認定試験評點ヲ付與セス

一 試験ニ缺席シタル理由正當ナラスト認めタル者

二 當該學年ニ於テ某評點科目ノ試験ニ缺席スルコト二回以上ニ及ブ者

第二十二條 左ノ各號ノ一ニ該當スル者ニハ追試験ヲ許可スルコトアルヘシ追試験ハ次學期ノ始ニ於テ期ヲ定メ之ヲ行フ

一 第二十條第一項ニ該當スルモ他ノ學期ニ其ノ評點科目ナキカタメ同條第二項ニ依リ認定試験評點ヲ付與スルコト能ハサル者

ル者

二 父母祖父母兄弟姉妹ノ喪ニ丁リ其ノ他非常ノ事情起リタルタメ其ノ評點科目ノ試験ニ缺席シタル者

三 疾病共ノ他已ムヲ得サル事故ニ由リ某評點科目ノ試験ニ缺席シタル者ニシテ當該學期ニ於ケル其ノ評點科目數ノ教授總時數ノ二分ノ一以上缺席シタル者

前項第一號及第三號ニ該當スル者ノ試験評點ハ追試験評點ノ十分ノ八トス

第二十三條 學年成績ノ平均評點六十以上ニシテ左ノ各號ノ一ニ該當スル者ハ其ノ學年ノ課程ヲ終了シタル者トス

一 評點科目ノ評點六十未滿ノモノナキ者

二 評點科目ノ評點六十未滿ノモノ二科目以內アルモ其ノ評點五十以上ナル者

三 評點科目ノ評點六十未滿ノモノ三科目

第二十八條 教育實習トシテ行フヘキ事項ハ

概ネ左ノ如シ

一 教授訓練及保育ノ方法ヲ實習セシムルコト

二 附屬高等女學校小學校及幼稚園ニ於ケル教育ノ要旨及諸規程ヲ會得セシムルコト

三 附屬高等女學校小學校及幼稚園ニ於ケル事務ヲ見學補助セシムルコト

第二十九條 教育實習ハ附屬高等女學校小學校及幼稚園ノ教官之ヲ指導ス

第三十條 本校ノ教官ハ教育實習期間時々附屬高等女學校、學校及幼稚園ニ出頭シ教生ノ指導ニ協力スヘシ

第三十一條 附屬高等女學校小學校及幼稚園ハ教生ノ指導ニ關シ時々打合ヲナシ相互ノ

アルモ其ノ評點何レモ五十五以上ナル者又ハ一八五十以上ニシテ他ノ二ハ五十五以上ナル者

第二十四條 當該學年ニ於ケル缺席日數缺課回數ノ夥多ナル者ハ前條ニ拘ラス之ヲ原學年ニ止ムルコトアルヘシ

第二十五條 各學年ノ各學科目ノ平均評點六十未滿ノ者ニ對シテハ規則第四十四條第二項ヲ準用ス

第五章 教育實習

第二十六條 教育實習ノ期間ヲ分チテ左ノ二期トス

第一期 一月十日ヨリ二月十三日マテ

第二期 二月十四日ヨリ三月十九日マテ

第二十七條 各學科ノ教生ヲ分チテ二組トシ各組交番ニ附屬高等女學校及小學校ニ於ケル教育ニ従事セシム

連絡ヲ圖ルヘシ

第六章 研究科及選科生

第三十二條 規則第五十一條及第六十四條ノ入學志願票履歷書及身體檢査書ノ様式ハ第七條ノ當該様式ニ準ス

附則

第三十三條 本則ハ昭和二年九月十一日ヨリ之ヲ施行ス但現ニ在學スル者ニ對シテハ第十二條乃至第十七條ハ第十三條ノ選修科目ノ評點科目數ニ關スルモノヲ除キ昭和三年三月マテ仍從前ノ慣例ニ依ル

附錄

(第一號)

推薦書

原籍
現住所

何
年 月 日生

右者當校卒業者(當校ニ於テ御校ノ入學期以前)ニシテ女子師範學校、師範學校女子部、高等女學校ノ教員志望ニ候處適當ノ者ト認メ候ニ付御校何科生徒ニ御選抜相成度別紙本人ノ入學志願票、履歷書、成績調查人物考定書並ニ身體檢査書寫眞及檢定料相添ヘ此段推薦候也

東京女子高等師範學校長何某殿

何々學校長 何 某

(第二號)

學業成績調查人物考定書

何 某

| 考人定物 | 學業成績 | |
|------|-------|------|
| | 第 學年 | 第 學年 |
| 右證明ス | 姓名 | |
| | 生年 | |
| | 原籍 | |
| | 現住所 | |
| | 推薦書 | |
| | 履歷書 | |
| | 成績調查書 | |
| | 身體檢査書 | |
| | 寫眞 | |
| | 檢定料 | |

右證明ス

何々學校長 何 某

(記載上ノ注意)
學業成績欄ニハ入學志願者ノ最近二箇學年ノ學業成績等ヲ記載スヘシ

表

東京女子高等師範學校入學志願票

| 入學資格 | 氏名 | 原籍 | 生年 | 志學科 | 受驗地 | 受信場所 |
|---------------------|--|------|-------------|-----|-----|------|
| 大昭和 正和 年 月 | (氏名ノ漢字ニハ右傍ニ振假名ヲ施スヘシ) 試驗檢定ヲ受ケタル資格 專門學校入學ニ關シ無シ | 道府縣 | 大正 年 月 日 | 科 | | |
| 學校(試驗檢定卒業見込) | | 番 號 | () | | | |
| | | 成績考定 | | | | |
| | | 學業人物 | | | | |
| | | 體 格 | | | | |

▲本票記入方ニ關シテハ裏面ノ注意ヲ見ルヘシ

(第三號)

裏

ス但改メテ再出願ノ手續ヲナス場合ハ此ノ限ニ在ラス
七本票提出後ハ何等ノ事情アルモ記入事項ノ變更ヲ許サ
且速ニ郵便物ヲ受ケ得ヘキ場所ヲ定メ記入スヘシ
六受信場所欄ニハ本票提出ノ日ヨリ翌年四月末日迄確ニ
ヤウ注意スヘシ
五氏名欄ニ記入スヘキ氏名ハ戶籍面ノモノト相違セザル
有等)ヲ記入シ他ヲ抹消スヘシ
ル者ハ其ノ文字下ノ括弧内ニ其ノ資格(何々免許狀所
リ專門學校入學ニ關シ無試驗檢定ヲ受ケタル資格ヲ有ス
試驗檢定ノ文字ヲ殘シテ他ヲ抹消スヘシ)又同規程ニ依
其ノ年月及合格證書ヲ交付セラレタル學校名ヲ記入シ
專門學校入學者檢定ニ依リ試驗檢定ニ合格シタル者ハ
入シ「卒業」又ハ「卒業見込」ノ文字ヲ殘シテ他ヲ抹消シ
月及學校名(學校所在ノ道府縣名ヲ冠スルコト)ヲ記
者ハ入學資格欄中ニ其ノ卒業シタル又ハ卒業スヘキ年
入學者檢定規程ニ依リ指定學校ノ卒業者又ハ卒業見込
四女子師範學校、師範學校女子部、高等女學校及專門學校
楷書トス
三本票ニ記入スルニハ黒色インキペンヲ用フヘシ字體ハ
用ノ印刷文字ハ抹消スヘシ
二本票各欄中・印アルモノニ限り夫々遺漏ナク記入シ不
一本票ハ折ルヘカラス

注 意

〔第四號〕

履 歷 書
原 籍 何 某
現 住 所 何 某
年 月 日 生

學 業
何學校何科第何學年ニ入學
年 月 日 卒業
何所ニテ何教員免許狀受領
年 月 日
何學校ニテ試驗檢定合格證書受領
年 月 日
業 務
何道廳府縣ニ於テ何職拜命
年 月 日
何事由ニ依リ退職
年 月 日
何業ニ従事
年 月 日
何事由ニ依リ廢業
年 月 日
賞 罰
何事由ニ依リ何賞ヲ受ク
年 月 日
何事由ニ依リ何罰ヲ受ク
年 月 日
身上ニ關スル事項
何事由ニ依リ何ト氏名ヲ改ム
年 月 日 以上

右 何 某

〔記載上ノ注意〕

學業ノ箇所ニハ學歷ニ就テハ中等學校程度以上ニ限リ記
載シ教員免許狀試驗合格證書ニ就テハ別ニ其ノ寫ヲ添付
スヘシ

〔第五號〕

| 體 格 | 存 柱 | 胸 圍 | | 體 重 | 身 長 | 氏 名 |
|---|--|--|-------------|-----|-----|---------|
| | | cm | ノ 盈 差 | | | |
| 體格ハ強健、中等、薄弱ノ三等ニ區別スヘシ 強健ト稱スルモノハ發育營養共ニ佳良ニシ テ強壯ナルモノ、中等トハ發育營養中等ニ シテ持久性疾患ナキモノ、薄弱トハ發育營 | 存柱ハ正、左彎、右彎、前彎、後彎ヲ區別シ彎 ニ就テハ、上テ其ノ凸側ニ依リテ前後左右ノ 方向ヲ表示スルモノトス其ノ程度ハ之ヲ強 弱ノ二種ニ區別シ自己ノ意志ニ依リ容易ニ 矯正シ得ルモノヲ弱トシ然ラサルモノヲ強 トス | 胸圍ハ乳頭ノ水平線ニ於テ兩上肢ヲ自然ニ垂 レル時ヲ測定スヘシ乳房ノ下垂セル者ニ在リ テハ乳線上第四肋間ノ水平線ニ於テ測定ス ルモノトス | ノ 盈 差 cm | kg | cm | 年 月 日 生 |

| 昭 和 年 月 日 檢 査 | 住 所 | 學 校 醫 又 ハ 醫 師 何 某 | 視 力 | | 風 折 | 眼 右 | 眼 左 | 色 弱 | 眼 疾 | 耳 疾 | 鼻 疾 | 齒 疾 | 現 在 往 來 | 現 病 形 及 疾 | 皮 膚 | 言 語 | 運 動 障 礙 | 症 有 無 | |
|---------------|-----|-------------------|-----|---|-----|-----|-----|-----|-----|-----|-----|-----|---------|-----------|-----|-----|---------|-------|--|
| | | | 右 | 左 | | | | | | | | | | | | | | | |
| | | | | | | | | | | | | | | | | | | | |

〔記載上ノ注意〕

〔第六號〕

檢査ノ表記ハ度ハcm單位、kgヲ以テ單位トシ各單位以
下一位ニ止ムヘシ

警 書
私儀今般御校ニ入學許可相成候ニ付テハ御校ノ規則命令ヲ
格守可仕ハ勿論卒業ノ上ハ女子高等師範學校卒業者服務規
則ヲ遵奉シ專心教育ニ従事可仕此段宣旨仕候也

東 京 女 子 高 等 師 範 學 校 何 科 生 徒
年 月 日 何 某

〔第七號〕

保 證 書
東京女子高等師範學校何科生徒
何 某
右者今般御校ニ入學許可相成候ニ付テハ御校ノ規則命令ヲ
格守可爲致ハ勿論本人ノ身上ニ關スル一切ノ事件ハ拙者ニ
於テ引受け可申此段保證仕候也

木 籍、族 稱、業 務
現 住 所

本人トノ續柄
 年月日 何 某〇〇
 東京女子高等師範學校長何某殿
 年月日生

第八號

代理保證書
 東京女子高等師範學校何科生徒
 何 某

右者今般御校ニ入學許可相成候處保證人何某儀御校所在地
 ナ距離コト遠キ土地ニ居住致居候間御校ノ要求アル場合ハ
 拙者ニ於テ其ノ義務ヲ代理可仕此段保證仕候也

本籍、族稱、業務

現住所

本人トノ續柄

年月日

代理保證人 何 某〇〇

年月日生

東京女子高等師範學校長何某殿

二 寄宿舎規程

第一條 寄宿舎ハ生徒ヲ寄宿セシメ本校ノ教

育ト相俟テ學業ヲ自習シ德行ヲ磨礪シ特ニ
 和衷協同ノ精神ヲ涵養シ兼テ事務ヲ練習セ
 シムル所トス

第二條 生徒ハ特別ノ事情アリト認メタル者

ノ外總ヘテ寄宿舎ニ寄宿セシム但寄宿舎ニ

收容スヘキ者ノ數其ノ定數ニ超過スルトキ

ハ若干名ヲ限リ通學ヲ命スルコトアルヘシ

第三條 寄宿舎生徒ハ特別ノ事情アリト認メ

タル者ノ外中途ニ於テ退舎スルコトヲ得ス

第四條 寄宿舎生徒ハ生徒監ノ許可ヲ得ルニ

アラサレハ外泊歸郷又ハ旅行スルコトヲ得

ス

第五條 寄宿舎生徒ニシテ疾病ニ罹リタル者

アルトキハ其ノ種類症狀ニ依リ外泊通學又

ハ移轉療養ヲ命スルコトアルヘシ

第六條 夏季休業中ハ寄宿舎ヲ閉鎖ス

第七條 寄宿舎生徒室ノ人員ノ配當ハ生徒監

之ヲ定ム

第八條 寄宿舎ノ日課時限ハ學校長ノ認可ヲ

經テ生徒監之ヲ定ム

第九條 寄宿舎生徒ハ規約ヲ定メ學校長ノ認

可ヲ經テ之ヲ實行スヘシ規約ヲ以テ定ムヘ

キ事項左ノ如シ

一 舎内ノ秩序整頓及風儀ニ關スルコト

二 舎内ノ清潔及衛生ニ關スルコト

三 炊事々務ニ關スルコト

四 其ノ他必要ナル事項

第十條 寄宿舎ニ左ノ役員ヲ置ク

一 寮總代 各寮二名

一 室總代 各室一名

一 委員 若干名

寮總代ハ其ノ寮ノ常務ヲ取扱ヒ規則規約ノ

實行ヲ督勵ス

室總代ハ其ノ室ノ常務ヲ取扱ヒ室内ノ整理

ニ任ス

委員ハ其ノ分擔事務ヲ取扱フ

第十一條 寮總代ハ第三學年生徒中ヨリ其ノ

寮生徒ノ選舉セル倍數ノ候補者ニ就キ學校

長之ヲ命ス

室總代ハ第一學期第二學期ニ在リテハ第四

學年生徒中ヨリ第三學期ニ在リテハ第三學

年生徒中ヨリ委員ハ第三學年及第二學年生

徒中ヨリ各室又ハ各寮生徒之ヲ選舉シ生徒

監ヲ經テ學校長ノ認可ヲ得タル後就任ス

役員ノ選舉期ハ第二學期ノ終トス

役員ノ任期ハ寮總代及委員ニ在リテハ一箇

年、室總代ニ在リテハ一學期トス但再選スル

コトヲ得

第十二條 役員ハ生徒監ノ指揮監督ヲ受ク

第十三條 寄宿舎ニ週番ヲ置ク

週番ハ生徒監ノ指揮ニ從ヒ寄宿舎事務ヲ練

習ス

第十四條 週番ハ第四學年及第三學年生徒二名輪番ヲ以テ之ニ當リ每週日曜日交替ス

三 生徒心得細則

第一章 一般生徒心得

一 受業及教室事務

第一條 生徒ハ始業ノ號鈴ヲ聞クトキハ直ニ定席ニ着キ教官ノ入室ヲ待ツヘシ

第二條 授業時間中ハ勿論休憩時間中ト雖靜肅ヲ旨トスヘシ

第三條 各學級ニ學級當番ヲ置ク
學級當番ハ左ノ事務ヲ擔當ス

- 一 本校ノ示達ヲ其ノ學級生徒ニ傳フルコト
- 二 教室ノ清潔整頓及換氣保温ニ注意スル

コト

三 毎時限ノ始ニ於テ其ノ學級ノ生徒出席簿ヲ擔當ノ教官ニ提出シ放課後ニ於テ之ヲ生徒課ノ所定場所ニ納置スルコト

四 授業ニ所要ノ物品ヲ準備スルコト

五 其ノ他學級ニ關スル諸般ノ事務

第四條 學級當番ハ當該學級生徒二名輪番ヲ以テ之ニ當リ隔週月曜日交替ス

第五條 課外ニ於テ實驗實習ノタメ教室ヲ使用セムトスルトキハ擔當教官ノ承認ヲ經テ事務當直ニ申出テ使用終リタルトキハ其ノ檢閲ヲ受クヘシ

第六條 教室其ノ他ノ床壁備品ヲ毀損又ハ汚染スヘカラス若シ之ヲ毀損又ハ汚染シタルトキハ學級當番ヲ經テ直ニ教務課ニ申出ツヘシ

二 缺席缺課及遲刻

第七條 疾病其ノ他已ムテ得サル事故ニ由リ

課業ニ缺席缺課又ハ遲刻スルトキハ其ノ日時及事由ヲ詳記シ生徒監ノ檢印ヲ經テ三日以内ニ生徒課ニ差出スヘシ

第八條 疾病ノタメ課業ニ缺席スルコト一週日以上ニ及フトキハ醫師ノ診斷書ヲ添ヘ保證人又ハ代理保證人ノ連署ヲ以テ届出ツヘシ但寄宿舎ニ在舍スル者ニ在リテハ此ノ限ニ在ラス

三 集會及旅行

第九條 集會ヲ開カムトスルトキハ其ノ代表者ヲ定メ其ノ目的日時場所會費等ヲ具シ生徒課ヲ經テ生徒監ノ許可ヲ受クヘシ

第十條 集會ハ成ルヘク校内ニ於テ之ヲ開クヘシ
教室ヲ使用セムトスル場合ニハ豫メ教務課ノ承認ヲ經テ前條ノ手續ヲナスヘシ

第十一條 休業日ニ於テ旅行ヲナサムトスルトキハ其ノ代表者ヲ定メ其ノ目的日時場所費用等ヲ具シ生徒監ノ許可ヲ受クヘシ

第十二條 服裝ハ質素實用ヲ旨トスヘシ附屬品持物等亦同シ

第十三條 衣服ノ地質ハ左ノ通トシ色合柄柄模様等ハ目立タサルモノヲ用フヘシ

一 和服

(一) 衣 木綿織、交織麻織、毛織ノ類但外出ノ際ハ袖、銘仙ノ類ヲ用フルコトヲ得

(二) 袴 セルカシミヤノ類

(三) 帶 メリンス、縞子ノ程度

二 洋服

木綿織、交織麻織、毛織ノ類

第十四條 生徒ハ校内ニ在リテハ上履ヲ用フヘシ

細則

第十五條 生徒ハ所定ノ徽章ヲ佩用スヘシ其ノ位置ハ和服ニ在リテハ袴紐ノ左寄洋服ニ在リテハ衣ノ左胸部下寄トス

第十六條 體操ノ授業ヲ受クル際ニハ體操服ヲ着用スヘシ

體操服ノ地質制式等ハ別ニ之ヲ定ム

第二章 寄宿舎生徒心得

一 外出外泊及歸省

第十七條 已ムヲ得サル事情アリテ所定ノ時間外ニ外出セムトスル者ハ豫メ生徒監ノ許可ヲ受クヘシ

第十八條 外出中俄ニ已ムヲ得サル事情ヲ生シ歸舎時限又ハ豫定時限ニ歸舎スルコト能ハサルトキハ直ニ其ノ事由ヲ申出テ生徒監ノ指揮ヲ受クヘシ

第十九條 毎休日式日ヲ除クノ前夜自宅近親者又ハ代理保證人ノ宅ニ宿泊セムトスルト

キハ豫メ宿泊場所ノ主職業及自己トノ續柄等ヲ具シ願ヒ出テ生徒監ノ許可ヲ受クヘシ

第二十條 已ムヲ得サル事情ニ由リ外泊セムトスルトキハ豫メ宿泊場所面會ヲ要スル者ノ氏名職業自己トノ續柄及外泊ヲ要スル事情ヲ詳記シ保證人又ハ代理保證人ノ連署ヲ以テ願ヒ出テ生徒監ノ許可ヲ受クヘシ

第二十一條 外出中俄ニ已ムヲ得サル事情ヲ生シ豫メ前條ノ手續ヲ履ムコト能ハサルトキハ直ニ其ノ手續ヲ履ミ生徒監ノ指揮ヲ受クヘシ

第二十二條 父母其ノ他近親ノ病氣ヲ看護シ又ハ喪ニ服スルカタメ外泊又ハ歸郷セムトスルトキハ豫定期間及事由ヲ詳記シ保證人又ハ代理保證人ノ連署ヲ以テ願ヒ出テ生徒監ノ許可ヲ受クヘシ歸校延期ヲ要スル場合亦同シ

前項本文ノ場合ニ於テ事急ヲ要スルトキハ一時電報又ハ書面ヲ以テ保證人又ハ代理保證人ノ連署ニ代フルコトヲ得

第二十三條 春季及冬季休業中歸郷セムトスルトキハ豫定期間及歸郷先ヲ具シ生徒監ノ許可ヲ受クヘシ

第二十四條 春季夏季及冬季休業中歸郷ノ途次外泊又ハ旅行セムトスルトキハ豫メ事由ヲ詳記シ保證人又ハ代理保證人ノ連署ヲ以テ願ヒ出テ生徒監ノ許可ヲ受クヘシ

第二十五條 春季夏季及冬季休業中歸郷シタル者始業ノ前日迄ニ歸校スル能ハサルトキハ豫メ事由ヲ詳記シ保證人ノ連署ヲ以テ届出ツヘシ

二 郵便物

第二十六條 寄宿舎ニ到達セル信書ハ來信函ニ挿入シ置クヘキニ付各自ニ於テ便宜之ヲ

受領スヘシ但書留ノモノハ其ノ都度揭示板ニ揭示スヘキニ付當直教官ニ就キ之ヲ受領スヘシ

第二十七條 郵便爲替ヲ以テ送金ヲ受ケムトスルトキハ拂渡郵便局駿河臺郵便局又ハ本郷郵便局及受取人ヲ指定シテ送付スヘキヤウ豫メ學資支出者ニ通知シ置クヘシ

第二十八條 前條ノ郵便局ニ就キ爲替金ヲ受領セムトスルトキハ爲替證書ニ生徒監ノ證印ヲ受クヘシ

三 面會

第二十九條 外來者トノ面會ハ應接室ニ於テナスヘシ

面會時間ハ放課後ヨリ午後六時迄トス

四 疾病

第三十條 疾病ニ罹リタルトキハ直ニ生徒監ニ申出ツヘシ但當該室總代ニ於テ代理スル

コトヲ得
 第三十一條 疾病ニ罹リタルトキハ所定時間ニ於テ校醫ノ診察ヲ受クヘシ但不時發病セルトキハ所定時間外ト雖當直教官ヲ經テ其ヲ來診ヲ求ムルコトヲ得
 第三十二條 校醫ニ於テ必要ト認ムルトキハ患者ヲシテ休養室ニ於テ療養セシム
 休養室ニ入りタル患者ハ療養ニ關シ校醫ノ指揮ニ從フヘシ
 第三十三條 校外ノ診療ヲ受ケムトスルトキハ生徒監ノ許可ヲ受クヘシ
 五 非常
 第三十四條 出火ヲ認知スルトキハ直ニ當直教官ニ急報スヘシ
 第三十五條 出火ヲ認知スル者消火器ヲ使用シ又ハ他ノ手段ヲ以テ消火シ得ヘシト思惟スルトキハ大聲ヲ發シテ之ヲ報スルト共ニ
 即刻其ノ事ニ從フヘシ
 第三十六條 火災ノ號鐘ニ接スルトキハ各自ニ於テ其ノ必需品ヲ取纏メ速ニ其ノ室前ニ整列スヘシ
 第三十七條 各室總代ハ其ノ室友ヲ總ヘ寮總代ノ指揮ニ從フヘシ
 第三十八條 各寮總代ハ其ノ寮友ヲ總ヘ生徒監ノ指揮ニ從フヘシ
 第三十九條 立退ノ際ハ便宜非常口ヲ利用スヘシ
 第四十條 各室及各寮總代ハ隨時所屬員ヲ點檢スヘシ
 第四十一條 大地震ノ際ハ第三十六條乃至第四十條ニ準シ其ノ居所ニ最モ近キ非常口ヲ經山シテ立退クヘシ此ノ際特ニ火ノ元ニ注意スヘシ
 第三章 通學生徒心得

一 通學及入舍
 第四十二條 新ニ入學シタル者特別ノ事情ニ由リ通學セムトスルトキハ居住若ハ寄宿スヘキ場所ノ主ノ氏名職業自己トノ續柄及通學ヲ要スル事情ヲ詳記シ保證人ノ連署ヲ以テ願ヒ出ツヘシ
 第四十三條 通學生徒入舍セムトスルトキハ入舍ヲ要スルニ至レル事情ヲ詳記シ保證人ノ連署ヲ以テ願ヒ出ツヘシ
 二 宿所
 第四十四條 通學生徒ハ每學年ノ始ニ於テ所定ノ用紙ニ宿所ニ關スル事項ヲ記入シ生徒課ニ差出スヘシ
 第四十五條 通學生徒宿所ヲ變更シタルトキハ三日以内ニ更ニ前條ノ手續ヲナスヘシ
 第四十六條 通學生徒ノ宿所ヲ不適當ト認メタルトキハ之ヲ變更セシム
 三 歸郷及旅行
 第四十七條 通學生徒課業ヲ缺キテ歸郷又ハ旅行セムトスルトキハ豫定期間及事由ヲ詳記シ保證人又ハ代理保證人ノ連署ヲ以テ願ヒ出ツヘシ歸京延期ヲ要スル場合亦同シ
 第四十八條 通學生徒春季夏季及冬季休業中歸郷又ハ旅行セムトスルトキハ保證人又ハ代理保證人ノ連署ヲ以テ届出ツヘシ
 四 郵便物
 第四十九條 本校ニ到達セル信書ハ來信函ニ挿入シ置クヘキニ付各自ニ於テ便宜之ヲ受領スヘシ但書留ノモノハ其ノ都度揭示板ニ揭示スヘキニ付生徒課ニ就キ之ヲ受領スヘシ
 五 傳染病
 第五十條 通學生徒ニシテ左ノ各號ノ傳染病ニ罹リタル者ハ速ニ届出テ治癒スルニ至ル迄昇校ヲ差控フヘシ治癒シタル後昇校セム

トスルトキハ醫師ノ全治證明書ヲ差出スヘシ
 一 痘瘡實布埤利亞猶紅熱發疹瘰癧扶斯ベス
 ト赤痢虎列刺腸瘻扶斯バラチフス流行性
 腦脊髄膜炎
 二 百日咳麻疹流行性感胃流行性耳下腺炎
 風疹水痘

第五十一條 通學生徒ニシテ左ノ各號ノ傳染
 病ニ罹リタル者ハ昇校ヲ差控フヘシ但第一
 號中ノ肺喉頭以外ノ結核又ハ第二號ノ傳染
 病ニ罹レル者ニシテ醫師ニ於テ適當ト認ム
 ル豫防處置ヲナシタル者又ハ病況ニ依リ傳
 染ノ虞ナシト認メタル者ハ該醫師ノ證明書
 ヲ差出シタル上昇校スルコトヲ得
 一 肺喉頭其ノ他ノ機關ノ開放結核癩
 二 トラホーム其ノ他ノ傳染性眼炎疥癬其
 ノ他ノ傳染性皮膚病
 第五十二條 通學生徒ニシテ第五十條ニ掲ク

ル傳染病患者アル家ニ居住スル者又ハ該病
 毒ニ感染ノ疑アル者ハ昇校ヲ差控フヘシ但
 醫師ニ於テ豫防處置施行ノ情況及其ノ他ノ
 事情ニ依リ傳染ノ虞ナシト認メタル者ハ該
 醫師ノ證明書ヲ差出シタル上昇校スルコト
 ヲ得

四 職員服務規程

第一章 教官ノ服務

第一條 教官ハ其ノ擔任スル範圍内ニ於テ生
 徒教育ノ責ニ任ス
 第二條 教官ハ每學年末ニ於テ其ノ擔任スル
 學科目ニ就キ次學年度ノ教授要目ヲ調製シ
 學科目主任及學科主任ヲ經テ學校長ニ具申
 スヘシ
 第三條 教官ハ每學期末ニ於テ前條ノ教授要
 目ニ基キ其ノ學期間ニ於ケル教授ノ進程ヲ

記載シ學科目主任及學科主任ヲ經テ學校長
 ニ報告スヘシ

第四條 教官ハ教授訓育其ノ他ノ事項ニ就キ
 意見アルトキハ之ヲ學校長ニ具申スヘシ
 第五條 報酬ヲ受ケテ他ノ職務ニ從事セムト
 スル者ハ官吏ニ在リテハ學校長ヲ經テ文部
 大臣ノ許可ヲ受ケ囑託員ニ在リテハ學校長
 ノ許可ヲ受クヘシ但本務ノ他ニ在ル者ハ此
 ノ限ニ在ラス
 第六條 第八條乃至第二十二條ノ規程ハ之ヲ
 教官ノ服務ニ適用ス
 第二章 事務員ノ服務
 第七條 書記及職員ハ學校長及幹事ノ指揮ヲ
 受ケ分課ノ事務ニ從事スヘシ
 職員ハ前項ノ外特別教室ニ勤務セシムルコ
 トアルヘシ此ノ場合ニ於テハ當該教官ノ指
 揮ヲ受ケテ執務スヘシ

第八條 事務繁劇ナルトキ至急處理ヲ要スル
 モノアルトキハ執務時間外又ハ休日ト雖執
 務スヘシ

第九條 疾病其ノ他ノ事故ニ由リ遅刻又ハ缺
 勤セムトスルトキハ當日執務時限前ニ事由
 ヲ具シ届出ツヘシ
 疾病ニ由リ缺勤スルコト一週日ニ至ルトキ
 ハ醫師ノ診斷書ヲ添ヘ届出テ爾後二週日ニ
 至ル毎ニ同様届出ツヘシ
 第十條 執務時間中發病等ノタメ退出セムト
 スルトキハ上官ノ承認ヲ受クヘシ
 第十一條 女子ノ職員ハ分娩豫定日前二週日
 以内分娩後六週日以内休養スルコトヲ得
 前項分娩豫定日ハ醫師ノ診斷書ニ依ル但特
 別ノ事情アル場合ニ在リテハ産婆ノ證明書
 ヲ以テ醫師ノ診斷書ニ代フルコトヲ得
 第十二條 父母ノ祭日ニ休暇ヲ要スル者ハ前

日中ニ届出ツヘシ
 第十三條 親屬ノ喪ニ丁リ服忌ヲ受クルトキハ其ノ親屬關係ヲ記シ届出ツヘシ
 第十四條 病氣資養、父母ノ看病又ハ墓參ノタメ請暇セムトスルトキハ日限及行先地ノ宿所ヲ具シ願出ツヘシ延期ヲ要スルトキハ其ノ事由ヲ具シ願出ツヘシ
 第十五條 陸軍召集令又ハ海軍召集令ニ依リ召集又ハ簡閱點呼ニ應スルトキハ日限及應召地部隊名又ハ艦艇名ヲ具シ出發前ニ届出ツヘシ
 第十六條 賜暇中旅行セムトスルトキハ日限及旅行先地ヲ具シ出發前ニ届出ツヘシ
 第十七條 出張ノ命ヲ受ケタル者ハ出發及歸校ノ際其ノ旨ヲ届出テ且歸校後一週日以内ニ復命書ヲ差出スヘシ但簡單ナル事項ハ口頭ヲ以テ復命スルコトヲ得

第十八條 新任者ハ五日以内ニ住所届及履歷書ヲ差出スヘシ
 第十九條 住所ヲ移轉シ又ハ氏名族籍ニ異動ヲ生シタルトキハ其ノ都度届出ツヘシ
 第二十條 官廳其ノ他ヨリ本校ヲ經由セスンテ辭令書ヲ受ケ其ノ事項ノ履歷ニ關係アルモノハ其ノ都度届出ツヘシ
 第二十一條 轉任免官休職等ノ際又ハ分掌事務ヲ免セラレタルトキハ取扱事務ニ關スル書類及物品ノ引繼ヲナスヘシ
 第二十二條 非常事故アルトキハ速ニ登校シ上官ノ指揮ヲ受クヘシ事急ヲ要スルトキハ當直者及登校者ニ於テ臨機ノ處置ヲナスヘシ
 第三章 學校醫ノ服務
 第二十三條 學校醫ハ學校長及生徒課幹事ノ命ヲ受ケ學校衛生ニ關スル事務ニ従事ス

第二十四條 學校醫ハ毎月二回以上出校シ全校ニ亙リ衛生上ノ事項ヲ視察スヘシ
 第二十五條 學校醫ハ日曜日及土曜日ヲ除キ毎日定時寄宿舎醫局ニ出頭シ疾病ニ罹レル生徒アラハ之ヲ診療スヘシ
 第二十六條 學校醫ハ學生、生徒兒童身體検査規定ニ依リ生徒ノ身體ヲ検査シ身體検査票ヲ調製スヘシ
 第二十七條 學校醫ハ本校及本校附屬校園ニ入學ヲ志望スル者ノ身體ヲ検査シ其ノ結果ヲ學校長ニ報告スヘシ
 第二十八條 學校醫ハ第二十四條及第二十五條ノ場合ノ外學校長ヨリ請求アリタルトキハ臨時出頭執務スヘシ
 第二十九條 學校醫ハ學校内學校所在地及其ノ近傍ニ傳染病ノ發生シタルトキハ其ノ情況ニ依リ十分ナル清潔方法ヲ施行シ全校若

ハ其ノ一部ノ閉鎖ヲ必要ト認ムルトキハ之ヲ學校長ニ申告スヘシ
 第三十條 學校醫ハ衛生上必要ト認メタル事項ニ就キ學校長ニ申告スヘシ
 第三十一條 學校醫ハ其ノ執務ノ狀況及調査又ハ申告シタル事項等ニ就キ其ノ大要ヲ記載シ其ノ都度之ヲ學校長ニ提出スヘシ
 第四章 當直ノ職務
 第三十二條 當直勤務ハ事務當直及寄宿舎當直トス
 第三十三條 男子ノ書記及分課事務ニ従事スル男子ノ職員ハ輪番ヲ以テ事務當直ニ服スヘシ但丁年未滿ノ者ハ此ノ限ニ在ラス
 生徒課勤務ノ女子教官ハ輪番ヲ以テ寄宿舎當直ニ服スヘシ但學校長ニ於テ特別ノ事情アリト認メタル者ハ此ノ限ニ在ラス
 第三十四條 當直時間ハ平日ニ在リテハ執務

時間ノ終ヨリ翌日ノ執務時間ノ始又ハ之ニ相當スル時限迄トシ休日ニ在リテハ執務時間ノ始ニ相當スル時限ヨリ翌日ノ執務時間ノ始又ハ之ニ相當スル時限迄トス

第三十五條 左ノ各號ノ一ニ當ルトキハ當直ヲ免ス

一 出張中出張ノ前日出張先ヨリ歸校ノ翌日

二 賜暇中

三 忌引中

四 疾病其ノ他ノ事故ニ依ル缺勤中

五 新任者着任ノ日ヨリ七日間

六 以上ノ外學校長ニ於テ除番スヘキ必要アリト認メタルトキ

第三十六條 事務當直者ノ任務ハ概ネ左ノ如シ

一 校舍各室ノ鎖鑰ヲ管守スルコト

二 校舍内外ノ取締ヲナスコト
三 接受シタル物件ヲ處理スルコト
四 火災ノ虞アル場所及備品ニ對シ特ニ注意スルコト

第三十七條 寄宿舎當直ハ寄宿舎ノ管理及取締ニ任シ舎内一切ノ事務ヲ處理スヘシ

第三十八條 當直者ハ勤務中學校又ハ寄宿舎ヲ離ルルコトヲ得ス

第三十九條 當直者ハ其ノ任務ニ關シ互ニ助力ヲ求ムルコトヲ得

第四十條 當直中非常事故アルトキハ直ニ學校長及庶務課幹事ニ報告シ事急ナルトキハ臨機ノ處置ヲ爲スヘシ

第四十一條 當直ノ服務ニ關スル細目ハ事務當直ニ在リテハ庶務課幹事寄宿舎當直ニ在リテハ生徒課幹事之ヲ定ムヘシ

附則

第四十二條 本規程ハ昭和二年九月十一日ヨリ之ヲ施行ス

五 校務分掌規程

第一章 教育事務

第一條 教授ニ關スル事務ハ各教官之ヲ分擔ス

第二條 訓育ニ關スル事務ハ全教官之ヲ擔任シ生徒監之ヲ主掌ス

生徒監ハ其ノ事務ヲ寄宿舎生徒ニ關スル事項ト通學生徒ニ關スル事項トニ別チ之ヲ分擔スルコトヲ得

第三條 教育事務整理ノ責ニ任セシメムカタニ學科目主任學級主任及學科主任ヲ置ク

第四條 學科目主任ハ學科目毎ニ各一人トシ教官中ニ就キ學校長之ヲ命ス

學科目主任ハ當該學科目ニ就キ左ノ事務ヲ擔任ス

一 教授ノ連絡統一ニ關スルコト

二 教授ノ分擔ニ關スルコト

三 教授要目及教授進程報告ノ整理ニ關スルコト

四 教科用圖書ノ豫選ニ關スルコト

五 教授上必要ナル參考用圖書器具機械標本藥品等ノ調査ニ關スルコト

六 其ノ他當該學科ニ關スル事項

第五條 學級主任ハ學級毎ニ各一人トシ教官中ニ就キ學校長之ヲ命ス

學級主任ハ當該學級ニ就キ左ノ事務ヲ擔任ス

一 生徒ノ統率及風紀ニ關スルコト

二 生徒ノ性行學業及健康ニ關スルコト

三 校規命令ノ實行ニ關スルコト

四 生徒當番ニ關スルコト

五 其ノ他當該學級ニ關スル事項

第六條 學科主任ハ文科理科家事科毎ニ各一

人トシ教官中ニ就キ學校長之ヲ命ス
 學科主任ハ當該學科ニ就キ學科目主任及學
 級主任ノ擔任スル事務並ニ卒業生ニ關スル
 事項ヲ掌理ス
 學科主任ハ其ノ掌理スル事務ニ關シ關係教
 官ノ協議會ヲ開クコトヲ得
 第七條 圖書專修科及保育實習科ハ主任ノ關
 係ニ於テ之ヲ學級ト看做ス
 第二章 分課事務
 第八條 本校ニ庶務課、教務課、圖書課、生徒課ヲ
 置キ事務ヲ分掌セシム
 第九條 各課ニ幹事ヲ置キ所屬職員ヲ率キ分
 掌事務整理ノ責ニ任セシム
 幹事ハ職員中ニ就キ學校長之ヲ命ス
 第十條 各課所屬ノ職員ハ幹事ノ指揮ヲ受ケ
 事務ニ従事ス
 第十一條 庶務課ニ庶務掛及會計掛ヲ置ク

庶務掛ニ於テハ左ノ事務ヲ掌ル
 一 御眞影、勅語及令旨ノ保管ニ關スルコト
 二 學校長ノ官印及校印ノ管守ニ關スルコ
 ト
 三 校旗ノ保管ニ關スルコト
 四 職員ノ進退及身分ニ關スルコト
 五 職員ノ服務ニ關スルコト
 六 公文書ノ處理ニ關スルコト
 七 統計報告一覽等ニ關スルコト
 八 校報ニ關スルコト
 九 諸規則ノ制定改廢ニ關スルコト
 一〇 日誌及諸記録ニ關スルコト
 一一 儀式ニ關スルコト
 一二 評議員會ニ關スルコト
 一三 寄贈ノ金品等ニ關スルコト
 一四 本校ノ當直ニ關スルコト
 一五 教員免許狀ニ關スルコト

一六 而會人ノ取扱ニ關スルコト
 一七 乘車船割引證交付ニ關スルコト
 一八 他ノ課掛ニ屬セサル一切ノコト
 會計掛ニ於テハ左ノ事務ヲ掌ル
 一 歲入歲出豫算及決算ニ關スルコト
 二 資金ニ關スルコト
 三 金錢ノ收支及保管ニ關スルコト
 四 物品ノ購入及不用品處分ニ關スルコト
 五 圖書以外ノ物品ノ出納及保管ニ關スル
 コト
 六 土地建物ニ關スルコト
 七 道路庭園ニ關スルコト
 八 營繕ニ關スルコト
 九 電話電燈瓦斯給水及暖房ニ關スルコト
 一〇 備人ノ進退及取締ニ關スルコト
 一一 警備取締ニ關スルコト
 一二 洒掃ニ關スルコト

一三 其ノ他會計ニ關スル一切ノコト
 第十條 教務課ニ於テハ左ノ事務ヲ掌ル
 一 學科課程ニ關スルコト
 二 教授要目及教授進程報告ニ關スルコト
 三 教科用圖書ニ關スルコト
 四 教官ノ分擔及日課ノ配當ニ關スルコト
 五 授業及休業ニ關スルコト
 六 生徒ノ募集及入學ニ關スルコト
 七 選拔試驗ニ關スルコト
 八 成績考查、進級及卒業ニ關スルコト
 九 成績證明ニ關スルコト
 一〇 教授上ノ設備ニ關スルコト
 一一 教官會議ニ關スルコト
 一二 修學旅行ニ關スルコト
 一三 卒業生ニ關スルコト
 一四 參觀人ノ取扱ニ關スルコト
 一五 教室、教官室ニ關スルコト

- 六 其ノ他教務ニ關スル一切ノコト
- 第十三條 圖書課ニ於テハ左ノ事務ヲ掌ル
 - 一 圖書ノ出納保存及整理ニ關スルコト
 - 二 圖書印ノ監守ニ關スルコト
 - 三 圖書ノ貸付閱覽ニ關スルコト
 - 四 圖書目錄編纂ニ關スルコト
 - 五 書庫閱覽室ニ關スルコト
 - 六 其ノ他圖書ニ關スル一切ノコト
- 第十四條 生徒課ニ於テハ左ノ事務ヲ掌ル
 - 一 生徒ノ取締ニ關スルコト
 - 二 生徒ノ訓誨及賞罰ニ關スルコト
 - 三 生徒ノ當番ニ關スルコト
 - 四 生徒ノ學籍ニ關スルコト
 - 五 誓書保證書ノ整理保管ニ關スルコト
 - 六 生徒ノ出席簿ニ關スルコト
 - 七 退學休學其ノ他生徒ノ事故ニ關スルコト

- 八 在學及品行證明ニ關スルコト
- 九 家庭及保證人トノ連絡ニ關スルコト
- 一〇 生徒ノ願届ニ關スルコト
- 一一 生徒ノ郵便物ニ關スルコト
- 一二 生徒ノ集會ニ關スルコト
- 一三 運動競技ニ關スルコト
- 一四 學校衛生ニ關スルコト
- 一五 身體檢査ニ關スルコト
- 一六 寄宿舎ノ清潔整頓ニ關スルコト
- 一七 寄宿舎ノ警備取締ニ關スルコト
- 一八 寄宿舎ノ當直ニ關スルコト
- 一九 入舎退舎外泊旅行其ノ他寄宿舎生徒ノ異動ニ關スルコト
- 二〇 寄宿舎生徒ノ居室配當ニ關スルコト
- 二一 寄宿舎ノ炊事監督ニ關スルコト
- 二二 寄宿舎生徒ノ舍費食費等ノ收支ニ關スルコト

- 三 寄宿舎ノ備人監督ニ關スルコト
- 四 寄宿舎ニ於ケル面會人參觀人ノ取扱ニ關スルコト
- 五 特別入學生徒ニ關スルコト
- 六 其ノ他生徒ノ訓育及寄宿舎ニ關スル一切ノ事項
- 第十五條 其ノ課ノ分掌事務ニシテ他ノ課ニ關聯スルモノハ合議スヘシ
- 第十六條 各課所屬職員ハ時宜ニ依リ互ニ他課ノ事務ヲ補助スヘシ
- 附 則
- 第十七條 本規程ハ昭和二年九月十一日ヨリ之ヲ施行ス

六 圖書室規程

第一條 東京女子高等師範學校圖書室ハ本校ノ圖書ヲ收藏シ職員及生徒ノ閱覽參考ニ供

- スルヲ以テ目的トス
- 第二條 閱覽室ハ休業日ヲ除ク外毎日之ヲ開ク但時宜ニ依リ臨時之ヲ閉閉スルコトアルヘシ
- 第三條 閱覽室ニ於ケル閱覽時限ハ別ニ之ヲ定ム
- 第三條 閱覽室ニ入り圖書ヲ借覽スルヲ得ル者左ノ如シ
 - 一 本校及附屬校園職員
 - 二 本校生徒
 - 三 附屬高等女學校第五學年及專攻科生徒
 - 四 閱覽票ヲ所有スルモノ
- 第四條 左ニ掲クル者ニハ其ノ請求ニ依リ閱覽票ヲ交付ス
 - 一 本校卒業生
 - 二 附屬高等女學校卒業生
 - 三 特ニ校長ノ許可ヲ得タルモノ
- 第五條 職員ハ掛員ノ承認ヲ得テ自ラ書庫及

閱覽室ニ入り圖書ヲ檢索シ之ヲ借覽スルコトヲ得其ノ他ノ者ニ在リテハ圖書ヲ借覽セントスル時ハ必ス掛員ニ申出テ其ノ貸出ヲ受クヘシ

第六條 圖書ヲ借覽セントスル者ハ規定ノ用紙ニ書名及冊數年月日等ヲ記入シ署名ノ上掛員ニ差出シ其ノ貸出ヲ受クヘシ

借覽ノ圖書ハ閱覽了ラハ直ニ返納スヘシ

第七條 借覽ノ圖書ハ閱覽室外ニ帶出ヲ許サズ

第八條 職員以外ノ者ニ在リテ同時ニ借覽シ得ヘキ圖書ハ一人ニ付十冊ヲ限トス

第九條 圖書筆墨紙類ヲ除クノ外物品ヲ閱覽室内ニ携帶スヘカラス

閱覽室ニ於テハ常ニ靜肅ヲ保チ喫煙音讀雜誌等他人ノ妨害トナルヘキ舉動ヲナスヘカラス

第十條 各學科主任並ニ附屬校園主事ハ教

授上及參考上必要ナル圖書ヲ借受シ之ヲ各教室若ハ各特別教室等ニ備付ケ其ノ學科目又ハ其ノ校園教官ノ共用ニ供スルコトヲ得

各事務主任ハ事務上必要ナル圖書ヲ借受シ之ヲ各事務室ニ備付ケ其ノ掛員ノ共用ニ供スルコトヲ得

前二項ニ依ル圖書ノ借受ニハ別ニ部數ノ制限ヲ設ケス圖書室備置ノ共用圖書貸出簿ニ書名冊數年月日等ヲ記入シ捺印ノ上其ノ貸出ヲ受クヘシ

第十一條 教官ハ一人三十冊其ノ他ノ職員ハ一人十五冊ヲ限リ圖書ヲ借受スルコトヲ得

第十二條 貴重ナル圖書及教官ノ請求ニ依リ圖書室ニ常備シ置クヲ要スル圖書ハ借受スルコトヲ得ス但特ニ校長ノ許可ヲ得タルモノハ一週間ヲ限リ借受スルコトヲ得

第十三條 生徒ハ受持教官ノ指定ニ係ル教科

用圖書ニ限リ之ヲ借受スルコトヲ得但本校夏季休業中ハ一人十冊ヲ限リ特ニ一般圖書ノ借受ヲ許スコトアルヘシ

第十四條 本校生徒ニシテ日曜日祝祭日及閱覽室閉鎖後ニ圖書ヲ借受セントスル者ニハ之ヲ貸出スコトアルヘシ但同時ニ借受シ得ヘキ圖書ノ冊數ハ五冊ヲ限トス

前項貸出時限ハ別ニ之ヲ定ム

第十五條 本校生徒ニシテ教生タル者ハ其ノ期間教育實習上必要ナル圖書一人五冊五日ヲ限リ借受スルコトヲ得

第十六條 新ニ購入シ又ハ寄贈ヲ受ケタル圖書ハ一ヶ月ヲ經ルニアラサレハ借受スルコトヲ得ス但本校又ハ附屬校園教官ノ共用ニ供スル爲購入シ又ハ寄贈ヲ受ケタルモノハ此ノ限ニ在ラス

第十七條 圖書ヲ借受セントスル者ハ圖書課

ニ就キ規定ノ用紙ヲ受取リ之ニ書名冊數年月日等ヲ記入シ署名捺印ノ上掛員ニ差出シ其ノ貸出ヲ受クヘシ

第十八條 第十條ニ依リ備付ケタル共用圖書ハ借受者其ノ保存ニ任シ目錄ヲ調製シ其ノ借受借覽ニ關シテハ別ニ規則ヲ定ムルモノトス

第十九條 凡テ借受ノ圖書ハ六月十二月指定ノ期日ニ於テ悉皆返納スヘシ但時宜ニ依リ臨時之ヲ返納セシムルコトアルヘシ

第二十條 凡テ借受ノ圖書ハ其ノ所屬部局ニ付テ之ヲ調査スルモノトス

第二十一條 借受借覽ノ圖書ヲ汚染毀損シ又ハ紛失シタルトキハ之ヲ償還若ハ修理セシムルコトアルヘシ

七 附屬學校幼稚園主事等

職務規程

主事

指揮ヲ校長ニ承ケ校園ニ於ケル事務ヲ掌理シ所屬職員ヲ指揮監督シ教生ノ教育實習ヲ指導シ生徒兒童幼兒ノ教育ヲ擔任ス
 上席所屬職員ヲシテ事務ヲ代理セシムルコトヲ得
 左ノ諸件ハ主事ニ於テ適宜處分スルコトヲ得但一、二、三、五ニ就テハ處分後報告スヘシ
 一 附屬校園ノ事務ヲ處理シ教育ノ方法ヲ改良セシムル爲細則ヲ設クルコト
 二 所屬職員ニ分擔ヲ命スルコト
 三 生徒兒童ノ及第落第ヲ判定スルコト
 四 參觀ヲ許スルコト
 五 生徒兒童ノ退學及幼兒ノ退園ヲ承認ス

第六臨時教員養成所職員及生徒ハ本規程ニ依リ本校職員及生徒ニ準シテ圖書ノ借受及借覽ヲナスコトヲ得
 (參考) 圖書閱覽票樣式

第 號
 有效期間(自昭和 年 月 日 至 年 月 日)
 圖書閱覽票
 (閱覽票ヲ得ヘキ資格)
 職業 住所 何 某
 校 印

(裏)
 一此ノ票ヲ交附セラレタル者ハ凡テ圖書閱覽ニ關スル規則ヲ遵守スヘシ
 一圖書ヲ閱覽セントスルトキハ此ノ票ヲ掛員ニ示スヘシ
 一此ノ票ハ他人ニ轉貸スルコトヲ得ス又遺失シタルトキハ速ニ届出ツヘシ
 一此ノ票ハ有效期間ヲ過キタルトキハ速ニ返納スヘシ

八 會議規程

第一條 會議ヲ分チテ評議員會及教官會トス
 第二條 評議員會ハ學校長ノ諮問ニ應シ校務ニ關スル重要ナル事項ヲ審議ス

ルコト

六 通常ノ事項ニ關シ生徒兒童幼兒ノ保護者若ハ其ノ代理者ヲ呼出シ又ハ之ト文書ヲ往復スルコト

附屬高等女學校專攻科及實科主任

指揮ヲ主事ニ承ケ專攻科又ハ實科ニ於ケル教育ノ統一ヲ計リ兼テ其ノ全體ニ關スル事務ヲ掌理ス

事務掛

指揮ヲ主事ニ承ケ附屬校園内ノ整理器具標本簿册ノ整頓、物品ノ受渡、圖書ノ保管、外來人ノ應接、文書報告校園印章ノ保管等ノ事ヲ掌ル

第三條 評議員會ハ評議員ヲ以テ之ヲ組織ス評議員ハ左ノ職員ニ就キ學校長之ヲ命ス

- 一 各課幹事及寄宿舍主任生徒監
- 二 教授ヲ本官トスル者ノ互選シタル者若干名

必要アルトキハ臨時評議員外ノ職員ヲシテ會議ニ加ハラシムルコトアルヘシ

第四條 前條第二項第二號ニ依ル評議員ノ任期ハ當該學年間トス

第五條 教官會ハ學校長ノ諮問ニ應シ學科課程成績考査其ノ他學校長ニ於テ必要ト認メタル事項ヲ審議ス

第六條 教官會ハ左ノ五種トシ當該教官ヲ以テ之ヲ組織ス

- 一 學科主任會
- 二 學科目主任會
- 三 學級主任會

四 教授會
五 教官總會

前項第一號乃至第四號ノ各教官會ニ於テ必要アルトキハ當該教官外ノ教官ヲシテ會議ニ加ハラシムルコトアルヘシ

第七條 評議員及各教官會ノ當該教官ハ其ノ會議ニ附議スヘキ議案ヲ提出スルコトヲ得此ノ場合ニ於テハ三名以上ノ贊成ヲ得會議ノ三日以前ニ於テ學校長ニ提出スルヲ要ス

第八條 評議員會及教官會ノ議長ハ學校長之ニ當ル
第九條 評議員會及教官會ニ理事ヲ置ク
評議員會理事ハ庶務課幹事教官會理事ハ教務課幹事之ニ當リ學校長ノ指揮ヲ受ケ其ノ會ノ庶務ヲ處理ス
第十條 評議員會及教官會ニ書記ヲ置ク
評議員會書記ハ庶務課主任書記教官會書記

ハ教務課主任書記之ニ當リ上司ノ指揮ヲ受ケ其ノ會ノ庶務ニ從事ス

第十一條 本規程ハ昭和二年九月十一日ヨリ之ヲ施行ス

九 物品會計規程細則

第一章 總則

第一條 本校ニ屬スル物品ノ保管及出納ハ物品會計規則并ニ文部省直轄各部物品會計規程ニ基キ此ノ細則ニ依リ處理スヘシ

第二條 物品ハ之ヲ分チテ備品消耗品ノ二種トス

第二章 保管及出納

第三條 物品ノ出納ハ總テ學校長ノ命令ニ依リ物品會計官吏之ヲ執行ス

第四條 各部局ニ於テ所要ノ物品ハ請求書ニ

品目數量需要ノ事由ヲ記載シ會計掛ニ請求スヘシ但注文上圖案ヲ要スルモノハ之ヲ添付スヘシ

第五條 會計掛ニ於テ前條ノ請求ヲ受ケタルトキ其ノ物品ノ在庫品ナルトキハ之ヲ當該物品監守者又ハ物品取扱主任ニ交付シ新ニ購入ヲ要スルモノハ學校長ノ許可ヲ受ケ購入ノ上支給ノ手續ヲナスヘシ

第六條 通常所要ノ物品ハ一箇年ノ所要ヲ豫定シ學校長ノ許可ヲ得テ一回若ハ數回ニ取纏メ會計掛ニ於テ購入ノ手續ヲナスヘシ

第七條 生産品又ハ寄贈品ニ係ル物品ハ會計掛ニ於テ其ノ品目數量及價格ヲ記シ藏置若ハ支給ノ手續ヲナスヘシ
第八條 物品會計官吏ニ於テ受入レタル物品ハ直ニ物品出納簿ニ登記スヘシ
物品會計官吏ニ於テ受入レタル物品ヲ支給

セムトスルトキハ備品ニ在リテハ現品ニ番號ヲ付シ備品支給簿ノ登記ヲ了シタル後之ヲ交付スヘシ

圖書機械標本ハ各物品監守者ニ於テ各自一定ノ番號ヲ附記スヘシ

第九條 物品ノ監守及取扱ニ關スル責ニ任セシムル爲各部局ニ物品監守者及物品取扱主任各一名ヲ置ク

第十條 物品監守者ハ備品監守簿ヲ物品取扱主任ハ消耗品受拂簿ヲ備ヘ物品ノ支給ヲ受ケタルトキハ直ニ之ヲ登記シ支給簿又ハ請求書ニ受領ノ印ヲ押シ受授ノ手續ヲ爲スヘシ

第十一條 物品監守者若ハ物品取扱主任交迭シタルトキハ前任者後任者ニ於テ物品監守簿消耗品受拂簿ト現品トヲ對照シ其ノ引繼ヲ了シタル事由及年月日ヲ帳簿餘白ニ記入

シ相互記名捺印スヘシ
前項ノ手續ヲ了シタルトキハ前任者連署ノ
上學校長ニ届出ツヘシ

第十二條 甲備品監守者ノ監守スル物品ニシ
テ不用ニ歸シタルモ乙備品監守者ニ於テ必
要ナルモノアルトキハ甲乙監守者ヨリ其ノ
旨物品會計官吏ニ通告シ現品ノ受渡ヲナス
ヘシ

第十三條 物品監守者ハ監守セル物品ニシテ
自然ニ毀損シタル爲修理ヲ要スルモノアル
トキハ現品ヲ添ヘ會計掛ニ請求スヘシ
會計掛ハ前項ノ請求ヲ受ケタルトキハ直ニ
其ノ手續ヲナシ出來ノ上ハ物品監守者ニ交
付スヘシ

第十四條 物品監守者ニ於テ自然毀損シ若ハ
不用ニ屬シタル物品ハ直ニ之ヲ會計掛ニ返
付シ監守簿ニ其ノ事由及年月日ヲ記入シ物

品會計官吏ノ受領ノ證印ヲ受クヘシ
第十五條 物品會計官吏ニ於テ前項物品ノ返
付ヲ受ケ將來所要ノ目的ナシト認メタルモ
ノハ其ノ處分案ヲ付シ學校長ノ決裁ヲ受ク
ヘシ

第十六條 物品會計官吏ハ毎年一回以上各物
品監守者及物品取扱主任ノ物品ヲ査閲シ備
品監守簿消耗品受拂簿ノ調査ヲナシ其ノ狀
況ヲ學校長ニ申告スヘシ

第十七條 物品會計官吏保管ノ物品ヲ亡失毀
損シタルトキハ速ニ其ノ實況ヲ詳記シタル
始末書ヲ作り學校長ニ申報スヘシ

第十八條 物品監守者ハ時々監守物品ヲ帳簿
ト對照シ點檢スヘシ若シ物品ノ亡失毀損ヲ
發見シタルトキハ速ニ其ノ實況ヲ詳記シタ
ル始末書ヲ作り物品會計官吏ヲ經由シテ學
校長ニ申報スヘシ

第十九條 物品ヲ亡失シ或ハ毀損シタル者ア
ルトキハ學校長ハ其ノ事實ヲ審查シ其ノ監
督ヲ怠リ或ハ故意怠慢ニ出テタルモノト認
ムルトキハ文部省直轄各部物品會計規程第
十二條若ハ第十三條ニ依リ處分スヘシ

第三章 帳簿

第二十條 物品會計官吏ハ物品ノ出納保管ヲ
明確ニスル爲左ノ帳簿ヲ備フヘシ

- 一 普通備品出納簿
 - 一 圖書出納簿
 - 一 機械標本類出納簿
 - 一 普通備品支給簿
 - 一 機械標本類支給簿
- 第二十一條 物品監守者ハ物品ノ監守物品取
扱主任ハ消耗品ノ受拂ヲ明確ニスル爲左ノ
帳簿ヲ備フヘシ
- 一 備品監守簿

一 消耗品受拂簿

一 郵便切手類受拂簿
第二十二條 諸帳簿等ハ別紙様式ニ依リ調製
スヘシ(別紙様式略ス)

第四章 檢閲

第二十三條 學校長ハ毎年物品檢閲委員長一
名委員若干名ヲ學校職員中ヨリ任命シ物品
ヲ檢閲セシム

第二十四條 物品檢閲ハ毎年九月十五日開始
十一月十五日終了トス但臨時檢閲ヲ行ハシ
ムルコトアルヘシ

第二十五條 物品檢閲ノ時日ハ檢閲委員長ヨ
リ豫メ物品會計官吏及物品監守者又ハ物品
取扱主任ニ通知スヘシ

第二十六條 物品檢閲委員ハ現在物品ト帳簿
ト對照シ物品ノ保管出納使用消費ノ適否及
物品缺損ノ有無等ニ關スル實況ヲ檢閲スヘ

シ

第二十七條 物品検査上在庫物品ニ付テハ物品會計官吏、監守及取扱物品ニ付テハ物品監守者又ハ物品取扱主任ニ於テ其ノ保管監守取扱ニ係ル現品及帳簿等ヲ取揃ヘ立會ノ上之カ検査ヲ受ケ検閲委員ヨリ質問アリタルトキハ之ニ答辯スヘシ

第二十八條 物品検閲委員検閲ヲ終了シタルトキハ検閲ノ顛末ヲ具シ意見ヲ付シテ學校長ニ申報スヘシ

十 非常心得

第一條 非常事變アルトキハ報鐘ヲ連打シテ之ヲ報ス

第二條 非常事變ノ節職員ハ晝夜ヲ論セス直ニ出校シ上官ノ指揮ニ從フヘシ

第三條 非常事變ノ節ノ立退場ハ運動場及正

門附近トス

第四條 非常ヲ認知シタル者ハ直ニ報鐘ヲ連打スヘシ

第五條 報鐘ヲ聞キタルトキ或ハ非常ヲ認知シタルトキ生徒児童幼児ハ左ノ指揮ヲ受ケテ急速最近ノ立退場ニ整列スヘシ

一 寄宿舎ニ在リテハ生徒監及寮總代室總代若ハ其ノ代理者

二 教室内ニ在リテハ受持教員

第六條 生徒児童幼児立退場ニ集リタルトキハ上官ノ指揮ヲ受ケテ進退スヘシ

第七條 大地震等ノ場合ニ在リテハ非常報鐘ノ有無ニ拘ラス教員生徒監察總代室總代若ハ其ノ代理者ハ便宜速ニ立退カシムヘシ但教員ノ指揮ヲ受クル暇ナキトキハ生徒ハ便宜ノ處置ヲ採ルヘシ

第八條 火災ノ節ハ最モ先ニ左ノ物品ノ持退

ヲ終ヘテ他ノ物品ニ及フヘシ

一 庶務課庶務掛緊要書類

一 庶務課會計掛緊要書類

一 教務課緊要書類

一 圖書課緊要書類

一 生徒課緊要書類

一 寄宿舎緊要書類

一 醫局緊要書類

一 附屬學校幼稚園緊要書類

第九條 各部所管ノ緊要書類物品等ニハ常ニ非常持退品ノ文字ヲ標記シ置キ至急持退ニ便スヘシ

第十條 執務時間外ニ於テ火災アルトキハ宿直員ハ電話ヲ以テ直ニ校長ニ急報スヘシ

第十一條 火災ノ節職員ハ小使人足等ヲ指揮シテ消防ニ盡力スヘシ

第十二條 非常ノ節指揮者ハ校内便宜ノ場所

ニ其ノ居ヲ定メ夜間ハ高張提灯ヲ掲ケテ目標トスヘシ

第十三條 庶務課庶務掛ハ諸官省學校又ハ其ノ他ヨリ駈付ヲ受ケタルトキ之カ應接ノ任ニ當ルヘキモノトス

第十四條 非常立退ノ方法ハ時々練習スヘシ

第十五條 附屬校園並ニ寄宿舎ニ於テハ非常心得ニ基キ更ニ實施ノ方法ヲ定ムヘシ

第七 獎學資金

一 獎學寄附金管理規程

第一條 獎學寄附金ニシテ文部大臣ヨリ交付セラレタル現金ハ株式會社三井銀行當座預金トシ又有價證券ハ中央金庫ニ保管ヲ託スルモノトス但預入人ハ學校長ノ名義トス

第二條 獎學寄附金ノ銀行預金通帳及有價證券ノ中央金庫保管證書ハ當校備付ノ金櫃ニ藏置シ會計主任之ヲ保管ス

第三條 有價證券ノ利子ハ第一條ノ預金トス

第四條 預金ノ支出ヲ要スルトキハ當該銀行ヨリ預金ヲ引出シ現金ヲ以テ其ノ受取人ニ交付ス

二 獎學資金

明治四十五年六月三日昭憲皇太后本校へ行啓アラセラレ職員生徒ニ金五百圓ヲ賜フ本校カ陛下ノ行啓ヲ辱ウシタルコト實ニ十一回ニシテ其ノ都度ニ於ケル御下賜ノ金品ハ職員生徒ノ協議ヲ經テ或ハ本校及附屬校園ニ分配シ有益ナル機械器具ニ替ヘ又ハ校歌タル陛下ノ御詠ヲ謹寫セシメ之ヲ分チ戴キテ以テ永ク記念シ奉リタル事アリ故ニ今回亦一般ニ諮リ將ニ先例ニ倣ハントセシニ何ソ圖ラン其ノ年七月三十日明治天皇俄ニ御登遐アラセラレ昭憲皇太后ノ本校行啓ハ其ノ時ヲ以テ最終ノ御事トナレルニ依リ前記御下賜金處理ノ方法ヲ更メ後之ヲ恩賜獎學資金トシテ永久ニ記念シ奉リ其ノ利子ヲ以テ獎學ノ資ニ充テントシ其ノ手續

ヲ了シタリ而シテ右ノ外有志ノ寄附ニ係ル獎學寄附金アリ

昭和二年十月末日現在高左ノ如シ

金五千三十圓三十二錢

內譯 金七百八圓四十四錢 (五百圓)

恩賜獎學資金

金百三十九圓六十四錢 (百圓)

黑田獎學寄附金

金六十九圓八十二錢 (五十圓)

山本獎學寄附金

金六百八十四圓三十五錢 (有價證券額 面五百圓)

今村獎學寄附金

金百四十三圓四十五錢 (同 百圓)

第五回理科卒業者記念獎學寄附金

金百七十八圓十二錢 (同 百二十圓)

杉本獎學寄附金

金二千六十一圓八十九錢 (同 二千圓)

杉村記念獎學寄附金

金千四十四圓六十一錢

開校五十年記念恩賜獎學資金

三 獎學資金ニ關スル規程

第一條 經理委任ニ屬スル獎學資金ヨリ生スル利子ハ本規程ニ依リ使用スルモノトス但寄附者ヨリ用途ヲ指定シタルモノハ此ノ限ニ在ラス

第二條 獎學資金ヨリ生スル利子ハ適宜左ノ各號ノ使途ニ充ツルモノトス

一 本校及附屬校園ニ於テ運動其ノ他特ニ獎勵ヲ要スル事項ニ關スル施設ヲ爲スコト

二 本校生徒中品行方正ニシテ學業優等ノ者ニ學資ノ補給ヲ爲スコト

第三條 前條第二號ニ依ル學資ノ補給ハ之ヲ

一時ニ爲シ或ハ期間ヲ定メテ毎月之ヲ爲ス
 但期間ヲ定メテ學資ノ補給ヲ爲スモノニ對
 シ其ノ月十六日以後ニ於テ補給ノ命令ヲ發
 シタル場合ハ其ノ月ニ限り月額ノ半額トス
 第四條 毎月ノ學資補給ハ翌月二日休日ナレ
 ハ繰下クニ之ヲ爲ス但半途退學者卒業者死
 亡者ニ在リテハ此ノ限ニ在ラス
 第五條 學資ノ補給ヲ受クル生徒ニシテ休學
 ヲ命セラレタル場合ハ其ノ翌月ヨリ休學期
 間補給ヲ停止ス

第八 職員

(昭和二年十月末調)

| | | | | | | | |
|----------------------------|--|---|--|---|--|---|--|
| <p>學校長</p> <p>吉岡 郷市 山口</p> | | <p>名譽教授</p> <p>中川 謙二郎 京都 岩川 友太郎 東京</p> | | <p>教授</p> <p>化學 平田 敏雄 和歌山 修身、教育 下田 次郎 東京 歷史 下村 三四吉 兵庫 國語 尾上 八郎 岡山 英語 岡田 美津 東京 理科 近藤 耕藏 神奈川 植物 矢部 吉禎 東京 修身 (在外研究中) 土屋 幸正 千葉</p> | | <p>裁縫 乙部 孝吉 石川 物理 富士 德治郎 奈良 地理 北 豐吉 石川 生理及衛生 文部省學校衛生官 漢文 北 澤 謙藏 東京 教育 細田 謙藏 東京 數學 北 澤 種一 長野 植物 堀口 きこ 長野 國語 保井 さき 大阪 修身、教育、保育法 倉橋 さき 福井 音樂 萩原 英一 東京 國語 佐伯 常 富山 修身 堀 七藏 富山 化學 菅原 七造 新潟 教育、美術史及美學、家事 菅原 七造 新潟 裁縫 成田 順 東京 教育 古川 竹二 長崎</p> | |
|----------------------------|--|---|--|---|--|---|--|

職員

| | | | | | | | | | | | | | | | |
|------|------|-----|-------------|-----|-----|-----|-----|-----|-----|-----|-----|-----|-----|-----|-----|
| 英語 | 英語 | 英語 | 動物 | 動物 | 家事 | 家事 | 數學 | 英語 | 地理 | 音樂 | 圖畫 | 歷史 | 修身 | 國語 | 英語 |
| 裁縫 | 國語 | 手藝 | 第六臨時教員養成所教授 | 教授 | 教授 | 教授 | 教授 | 教授 | 教授 | 教授 | 教授 | 教授 | 教授 | 教授 | 教授 |
| 石田はる | 石田ヒコ | 三浦重 | 岡田三 | 宮田三 | 橋本ケ | 越智延 | 山形寛 | 及川み | 佐々木 | 大岩光 | 黒岩金 | 岡田起 | 保科孝 | 吉田熊 | 佃武昭 |
| 大阪 | 北海道 | 三重 | 茨城 | 長崎 | 愛媛 | 福島 | 兵庫 | 大井 | 山形 | 岡山 | 東京 | 京都 | 山形 | 東京 | 岡山 |
| 裁縫 | 體操 | 物理 | 體操 | 音樂 | 裁縫 | 手工 | 圖畫 | 體操 | 園藝 | 家事 | 習字 | 國語 | 修身 | 圖畫 | 歷史 |
| 東京 | 新潟 | 東京 | 東京 | 東京 | 東京 | 東京 | 東京 | 東京 | 東京 | 東京 | 東京 | 東京 | 東京 | 東京 | 東京 |
| 東京 | 新潟 | 東京 | 東京 | 東京 | 東京 | 東京 | 東京 | 東京 | 東京 | 東京 | 東京 | 東京 | 東京 | 東京 | 東京 |

| | | | | | | | | | | | | | | | | | | | | |
|----------|-------|----------|----------|----------|---------------|----------|----------|----------|----------|----------|----------|----------|----------|----------|----------|----------|--------------|----------|----------|------|
| 育兒看護 | 食物及營養 | 法制及經濟 | 國語 | 英語 | 東京府立第三高等女學校教授 | 英語 | 生理及衛生 | 英語 | 手藝 | 動物 | 歷史 | 礦物及地質 | 衣服 | 手工 | 圖畫 | 作法 | 手藝 | 家事經濟簿記 | | |
| 東京帝國大學教授 | 文部書記官 | 東京高等學校教授 | 東京高等學校教授 | 東京高等學校教授 | 東京高等學校教授 | 東京高等學校教授 | 東京高等學校教授 | 東京高等學校教授 | 東京高等學校教授 | 東京高等學校教授 | 東京高等學校教授 | 東京高等學校教授 | 東京高等學校教授 | 東京高等學校教授 | 東京高等學校教授 | 東京高等學校教授 | 東京高等學校教授 | 東京高等學校教授 | 東京高等學校教授 | |
| 齋藤清太郎 | 青木醇一 | 澤村真 | 伊東延吉 | 關根正直 | 原口あゝ | 松浦嘉一 | 新宮涼國 | 森野鶴之助 | 市橋なみ | 岩川友太郎 | 松本義顯 | 浅井郁太郎 | 太田勤治 | 藤井五代策 | 望月ハツノ | 岡本義兵衛 | 森友子 | 松平友子 | | |
| 岡山 | 千葉 | 東京 | 東京 | 東京 | 東京 | 東京 | 東京 | 東京 | 東京 | 東京 | 東京 | 東京 | 東京 | 東京 | 東京 | 東京 | 東京 | 東京 | 東京 | |
| 同居 | 音樂 | 園藝 | 地理 | 數學 | 遊戯 | 植物室勤務 | 家事理科室勤務 | 地理室勤務 | 裁縫室勤務 | 化學室勤務 | 動物室勤務 | 礦物地質室勤務 | 家事室勤務 | 化學室勤務 | 生徒監 | 寄宿舎主任 | 通學生徒ニ關スル事項主任 | | | |
| 中央氣象臺技師 | 田中増太郎 | 吉永義信 | 關口鯉吉 | 山本拙郎 | 渡邊宣子 | 山本拙郎 | 吉永義信 | 關口鯉吉 | 山本拙郎 | 渡邊宣子 | 山本拙郎 | 吉永義信 | 關口鯉吉 | 山本拙郎 | 渡邊宣子 | 山本拙郎 | 吉永義信 | 關口鯉吉 | 山本拙郎 | 渡邊宣子 |
| 東京 | 東京 | 東京 | 東京 | 東京 | 東京 | 東京 | 東京 | 東京 | 東京 | 東京 | 東京 | 東京 | 東京 | 東京 | 東京 | 東京 | 東京 | 東京 | 東京 | 東京 |
| 東京 | 東京 | 東京 | 東京 | 東京 | 東京 | 東京 | 東京 | 東京 | 東京 | 東京 | 東京 | 東京 | 東京 | 東京 | 東京 | 東京 | 東京 | 東京 | 東京 | 東京 |

寄宿舎勤務

| | | |
|-----|----|-----|
| 生徒監 | 堀口 | みよこ |
| 生徒監 | 西野 | みよし |
| 助教諭 | 三浦 | ヒロ |
| 助教諭 | 阿閉 | 清子 |
| 助教諭 | 松尾 | 千代子 |
| 嘱託 | 武田 | 千代子 |
| 嘱託 | 山内 | ふみ |
| 教授 | 下田 | 次郎 |
| 教授 | 下村 | 三四吉 |
| 教授 | 近藤 | 耕藏 |
| 教授 | 矢部 | 吉禎 |
| 教授 | 北澤 | 種一 |
| 教授 | 堀口 | きみこ |
| 教授 | 保井 | コノ |
| 教授 | 黒田 | チカ |
| 教授 | 水野 | 敏雄 |
| 教授 | 齋藤 | 文蔵 |

評議員

| | | | |
|------|----|----|-----|
| 學科主任 | 教授 | 飯本 | 信之 |
| 學科主任 | 教授 | 岩間 | 縁郎 |
| 學科主任 | 教授 | 下田 | 次郎 |
| 學科主任 | 教授 | 矢部 | 吉禎 |
| 學科主任 | 教授 | 近藤 | 耕藏 |
| 學科主任 | 教授 | 水野 | 敏雄 |
| 學科主任 | 教授 | 下田 | 次郎 |
| 學科主任 | 教授 | 尾上 | 八郎 |
| 學科主任 | 教授 | 細田 | 謙藏 |
| 學科主任 | 教授 | 下村 | 三四吉 |
| 學科主任 | 教授 | 飯本 | 信之 |
| 學科主任 | 教授 | 岡田 | 美津 |
| 學科主任 | 教授 | 岩間 | 縁郎 |
| 學科主任 | 教授 | 乙部 | 孝吉 |
| 學科主任 | 教授 | 平田 | 敏雄 |
| 學科主任 | 教授 | 矢部 | 吉禎 |
| 學科主任 | 教授 | 久米 | 又三 |
| 學科主任 | 教授 | 西野 | みよし |

學科主任

學科目主任

學級主任

| | | | |
|---------|----|----|-----|
| 裁縫 | 教授 | 神田 | 順 |
| 圖畫 | 教授 | 矢澤 | 貞則 |
| 音樂 | 教授 | 中村 | コウ |
| 體操 | 教授 | 宮田 | 覺造 |
| 文科第四學年 | 教授 | 下田 | 次郎 |
| 文科第三學年 | 教授 | 飯本 | 信之 |
| 文科第二學年 | 教授 | 岡田 | 美津 |
| 文科第一學年 | 教授 | 下村 | 三四吉 |
| 理科第四學年 | 教授 | 矢部 | 吉禎 |
| 理科第三學年 | 教授 | 黒田 | チカ |
| 理科第二學年 | 教授 | 保井 | コノ |
| 理科第一學年 | 教授 | 平田 | 敏雄 |
| 家事科第四學年 | 教授 | 近藤 | 耕藏 |
| 家事科第三學年 | 教授 | 倉橋 | 三 |
| 家事科第二學年 | 教授 | 神田 | 愨順 |
| 家事科第一學年 | 教授 | 西野 | みよし |
| 圖書專修科 | 教授 | 堀上 | 七藏 |
| 保育實習科 | 教授 | 堀上 | 七藏 |

庶務課

教務課

| | | | | |
|-------|----|----|-----|-----|
| 幹事 | 教授 | 水野 | 敏雄 | 東京 |
| 主任、勤務 | 書記 | 富岡 | 龜門 | 東京 |
| 勤務(兼) | 書記 | 岩崎 | 辰治 | 富山 |
| 勤務(兼) | 書記 | 西堂 | 信一 | 埼玉 |
| 勤務(兼) | 書記 | 朽木 | 鉄吉 | 東京 |
| 勤務(兼) | 書記 | 水谷 | 昌春 | 福島 |
| 主任、勤務 | 書記 | 西川 | 眞澄 | 高知 |
| 勤務 | 書記 | 金井 | 眞八郎 | 群馬 |
| 勤務 | 書記 | 山崎 | 言流 | 福井 |
| 勤務 | 書記 | 田中 | 喜一郎 | 東京 |
| 勤務 | 書記 | 岡崎 | 松之助 | 北海道 |
| 勤務 | 書記 | 神田 | 吉衛 | 千葉 |
| 勤務 | 書記 | 蛭田 | 榮二 | 福島 |
| 勤務 | 書記 | 吉田 | 義治 | 東京 |
| 電氣技術員 | 書記 | 堀上 | 七藏 | 東京 |

職員

一二七

一二六

| | | | |
|-------------|--------------|-------|-----------------|
| 幹事 勤務(兼) | 教授 齋藤文藏 東京 | 勤務 | 生徒監 教授 西野みよし 宮城 |
| 主任、勤務 | 書記 富岡龜門 東京 | 勤務 | 助教 三浦ヒロ 北海道 |
| 勤務(兼) | 書記 岩崎辰治 富山 | 勤務 | 助教諭 阿閉濟子 石川 |
| 勤務(兼) | 書記 西堂信一 埼玉 | 勤務 | 助教諭 松尾千代子 岡山 |
| 勤務 | 書記 朽木鉄吉 東京 | 勤務(兼) | 書記 富岡龜門 東京 |
| 勤務 | 書記 浦田新太郎 京都 | 主任、勤務 | 書記 岩崎辰治 富山 |
| 家事室勤務 | 書記 水谷昌春 福島 | 勤務(兼) | 書記 西堂信一 埼玉 |
| | 書記 成家ちよ 千葉 | 勤務 | 書記 岩崎辰治 富山 |
| | 書記 下村三四吉 兵庫 | 勤務 | 書記 西堂信一 埼玉 |
| 幹事 | 書記 細井専山 形 | 勤務 | 書記 岩崎辰治 富山 |
| 主任、勤務 | 囑託 眞榮田まかぜ 沖繩 | 勤務 | 書記 西堂信一 埼玉 |
| 勤務 | 囑託 松倉文子 東京 | 勤務 | 書記 岩崎辰治 富山 |
| 勤務 | 囑託 坂口つる 東京 | 勤務 | 書記 西堂信一 埼玉 |
| 勤務 | 囑託 今井きよ 東京 | 勤務 | 書記 岩崎辰治 富山 |
| 臨時圖書ニ關スル取調 | 囑託 新保啓次 新潟 | 勤務 | 書記 西堂信一 埼玉 |
| 生徒課 | | 勤務 | 書記 岩崎辰治 富山 |
| 生徒監 | | 勤務 | 書記 西堂信一 埼玉 |
| 教授 | | 勤務 | 書記 岩崎辰治 富山 |
| 堀口きみこ 長野 | | 勤務 | 書記 西堂信一 埼玉 |

附屬高等女學校
 (擔任學級ハ略稱ニ依ル本ハ本科、實ハ實)
 (科專ハ專攻科ヲ示シ數字ハ學年ヲ示ス)
 主事 事務取扱 教授 北澤種一 長野

| | | | | |
|-----------------|-------------|----------|---------|----------|
| 理科 | 教授 近藤耕藏 神奈川 | 國語、英語、地理 | 本二擔任 | 稻村テイ 東京 |
| 理科 第六臨時教員養成所教授 | 竹島茂郎 三重 | 國語 | 本一擔任 | 水谷年恵 愛知 |
| 歴史、地理 | 富士徳治郎 奈良 | 裁縫 | 助教諭 | 寺尾きく 石川 |
| 修身 | 北澤種一 長野 | 家事 | 山井テイ 東京 | 上村百代 東京 |
| 數學 本五擔任、訓育部分擔 | 堀口きみこ 長野 | 手藝 | 滋谷義夫 三重 | 中村ヨシ宮城 |
| 修身、國語 | 堀口きみこ 長野 | 教育 | 田中せき 山形 | 石田はる 大阪 |
| 國語 | 堀口きみこ 長野 | 修身、裁縫 | 實一擔任 | 三浦ヒロ 北海道 |
| 理科 | 堀口きみこ 長野 | 體操 | 助教諭 | 三浦ヒロ 北海道 |
| 修身、家事、裁縫(在外研究中) | 成田順 東京 | 裁縫 | 助教諭 | 三浦ヒロ 北海道 |
| 國語、歴史 | 成田順 東京 | 體操 | 助教諭 | 三浦ヒロ 北海道 |
| 教育 | 古川竹二 長崎 | 英語 | 圖書部分擔 | 目次了島根 |
| 英語 | 古川竹二 長崎 | 國語 | 圖書部分擔 | 目次了島根 |
| 修身、法制、國語 | 金子彦一郎 新潟 | 音樂 | 圖書部分擔 | 目次了島根 |
| 修身、數學 | 金子彦一郎 新潟 | 國語 | 圖書部分擔 | 目次了島根 |
| 教育 | 中澤伊與吉 新潟 | 理科 | 圖書部分擔 | 目次了島根 |
| 漢文 | 清水福市 長野 | 國語 | 圖書部分擔 | 目次了島根 |
| 修身、圖畫 | 竹田とち 山梨 | 國語 | 圖書部分擔 | 目次了島根 |
| 地理 | 山形とち 山梨 | 地理 | 圖書部分擔 | 目次了島根 |
| | 尾幾子 富山 | 裁縫 | 圖書部分擔 | 目次了島根 |

助教諭
 圖書部分擔
 目次了島根
 及川ふみ 大阪
 吉川節子 石川
 新庄よしこ 茨城
 岡田けい三 三重
 江崎三保子 東京
 味村實 愛媛
 山本セイ 秋田
 越智延 愛媛

| | | | |
|-------|------------------|------|----|
| 歷史地理 | 訓導 | 中丸勝子 | 廣島 |
| 英語 | 本三擔任、教務部分擔、圖書部分擔 | 阿閉 | 石川 |
| 家事、裁縫 | 本一擔任 | 大野 | 宮城 |
| 家事、裁縫 | 本五擔任、庶務部分擔 | 松尾 | 岡山 |
| 家事、裁縫 | 本四擔任 | 阿部 | 兵庫 |
| 家事、裁縫 | 訓導 | 淺野 | 宮城 |
| 理科 | 訓導 | 安部 | 高知 |
| 體操 | 庶務部分擔 | 平田 | 兵庫 |
| 體操 | | 佐々木 | 兵庫 |
| 園藝 | | 大岩 | 岡山 |
| 家事 | | 黒岩 | 東京 |
| 修身 | 教授 | 下田 | 宮城 |
| 歷史 | 教授 | 下村 | 三吉 |
| 國語 | 教授 | 尾上 | 八郎 |
| 英語 | 教授 | 岡田 | 美津 |
| 理科 | 教授 | 矢部 | 吉禎 |
| 理科 | 教授 | 乙部 | 孝吉 |
| 漢文 | 教授 | 細田 | 謙藏 |

| | | | |
|-------|----------|-------------|------|
| 教育 | 教授 | 倉橋 | 惣三 |
| 理科 | 教授 | 黒田 | チカ |
| 修身 | 教授 | 菅原 | 敬造 |
| 家事 | 教授 | 水野 | 敏雄 |
| 英語 | 教授 | 西野 | みよし |
| 體操 | 助教授 | 津田 | 芳雄 |
| | | 宮田 | 覺造 |
| 習字 | | 岡田 | 起作 |
| 歷史 | | 松井 | 等 |
| 法制、經濟 | 文部書記官 | 菊池 | 豊三郎 |
| 國語 | | 石川 | 佐久太郎 |
| 食物 | 東京高等學校教授 | 澤村 | 眞 |
| 英語 | | 松浦 | 嘉一 |
| 生理、衛生 | | 新宮 | 涼國 |
| 英語 | (在外研究中) | ヘレン、ポイド | 米國 |
| 教育 | | 兒玉 | 達童 |
| 手藝 | | 市橋 | なみ |
| 英語 | | ノナ、ケラス、ウキルス | 福井 |
| 教育 | | 鈴木 | 利三郎 |
| | | 靜岡 | 靜岡 |

| | | | |
|-------|----|-----|----|
| 作法 | 岡 | ハツノ | 宮城 |
| 手藝 | 森本 | 義 | 兵庫 |
| 經濟 | 松平 | 友子 | 東京 |
| 理科 | 山口 | よし | 茨城 |
| 住居 | 山本 | 拙郎 | 高知 |
| 園藝 | 吉永 | 義信 | 長崎 |
| 英語 | 中村 | 照子 | 長野 |
| 數學 | 和田 | 富起 | 宮城 |
| 國語 | 保坂 | あさ | 東京 |
| 理科 | 前田 | 信 | 熊本 |
| 商業簿記 | 囑託 | 野村 | マツ |
| 事務室勤務 | 囑託 | 相本 | 浩 |
| | | | 東京 |

| | | | |
|----------|--------------|----|-----|
| 修身 | 教務掛主任(海外出張中) | 澁谷 | 義夫 |
| 理科 | 第三部尋四擔任 | 吉田 | 弘 |
| 國語 | 庶務掛主任、會計掛主任 | 五味 | 武 |
| 算術 | 第二部尋三、四擔任 | 岩下 | 吉 |
| 地理、歴史 | 第二部尋五、六擔任 | 齋藤 | 英夫 |
| 英語 | 助教授 | 木代 | 修一 |
| 唱歌 | 會計掛 | 橘川 | 了 |
| | 會計掛 | 江崎 | 三保子 |
| | 第一部尋三擔任 | 山内 | 俊次 |
| | 第二部尋一、二擔任 | 山本 | 七 |
| | 第一部尋一擔任 | 山本 | 七 |
| | 第一部尋五擔任 | 中丸 | 勝子 |
| | 第三部尋五擔任 | 奥田 | 兵治 |
| | 第三部尋四擔任 | 田代 | 順之 |
| | 第二部高一、二擔任 | 淺野 | タカ |
| 理科 | 第一部尋四擔任 | 安部 | 世意治 |
| 家事、裁縫 | 第一部尋三擔任 | 坂本 | 豊 |
| 地理 | 教務掛、會計掛 | 寺谷 | 朝 |
| 體操 | | 齋藤 | 與助 |
| 園藝、體操、手工 | | 藤 | 千葉 |

| | | |
|------------------------|-----------------------|---------------------|
| 裁縫 | 第一部 尋一擔任 淺 俊次郎 山口形 | 第一部 海ノ組擔任 神 原キク 香川 |
| 英語 | 第一部 尋二擔任 會計掛 田 原美榮 山口 | 第一部 森ノ組擔任 德 久孝子 茨城 |
| 圖畫 | 講 師 | 第二部 池ノ組擔任 北 島なほゑ 秋田 |
| 商業 | 鹽 岡 藤 勝 子 東京 | |
| 商業 | 鹽 岡 千代 石川 | |
| 商業 | 鹽 清 福 島 | |
| 授業擔當 | 助教授 三浦 ヒロ 北海道 | |
| 體操 | 雁 山 口 源 作 靜 岡 | |
| 事務室勤務 | 附屬幼稚園 | |
| 主 事 | 保 姆 | |
| 第二部 林ノ組擔任、助教諭 及川 ふみ 大阪 | 第一部 山ノ組擔任 新 庄 よしこ 茨城 | |
| 第一部 川ノ組擔任 菊 池 フジノ 宮 城 | | |

第九 生徒

(昭和二年十月末調)

一 生徒氏名

(氏名ハ五十音順トス氏名ノ上段ニ(休)トアルハ休學ヲ示シ氏名ノ下段ハ本籍府縣名及出身ノ學校名略稱ヲ示ス略稱ハ師範學校ヲ「師」女子師範學校ヲ「女師」トシ高等女學校ヲ「高女」トシ)

| | | | |
|--------------------|---------------------|---------------------|---------------------|
| 文科第四學年 | 淺野 ふみ 香川 神奈川 | 芝野 澄子 愛知 愛知第一 | 村上 文子 長野 松木女師 |
| 位田 ミヨ 福島 福島女師 | 島田 信子 岡山 岡山 | 毛利 千津子 高知 土佐 | 依田 新穂 長野 上田 |
| 石田 シゲ 廣島 福 山 | 清水 文子 岡山 岡山 | 青木 カネヲ 福井 福井師 | 青木 カネヲ 福井 福井師 |
| 犬飼 婦美子 岡山 岡 山 | 田口 嘉子 廣島 三原女師 | 井上 濱子 愛知 愛知第一 | 伊藤 和子 愛知 愛知第一 |
| 今井 雅子 香川 清水 谷 | 辻 トク 佐賀 佐賀師 | 井上 濱子 愛知 愛知第一 | 伊藤 和子 愛知 愛知第一 |
| 大森 貞子 愛媛 東京第二 | 友田 八重子 岡山 倉 數 | 龜井 田 宜 靜 岡 愛知第二 | 木村 文子 大阪 岡 山 |
| 川井 辰生 神奈川 東京第一 | 中野 クラ 東京 宇 部 高 宮 | 喜多川 延子 京都 京 都 第一 | 小坪 利子 廣島 三原女師 |
| 河西 ミヨ 愛知 東京第一 | 演 田 松代 石川 師 附 屬 高 訪 | 佐藤 正子 大阪 清 水 谷 | 佐藤 正子 大阪 清 水 谷 |
| 木村 千代 岡山 倉 數 | 林 正子 山口 山 口 女 師 | 白石 ノブ 鹿兒 島 鹿 兒 島 第二 | 白石 ノブ 鹿兒 島 鹿 兒 島 第二 |
| 國芳 子 東京 東京女師 | 洞上 千代子 埼玉 熊 谷 | 鈴木 はる 東京 東京女師 | 鈴木 はる 東京 東京女師 |
| 隈元 玉枝 鹿兒 島 神奈川 | 松井 千代子 埼玉 熊 谷 | 鈴木 美壽 神奈川 神奈川 | 鈴木 美壽 神奈川 神奈川 |
| 栗原 淑子 東京 東京女師 | 宮下 ハル 新潟 新潟 | | |
| 笹島 ユキ 北海道 鋼師 附 屬 路 | | | |

生徒

(6)

| | | | | | | | | | | | | | | | | | | | | | | | |
|----|----|----|----|----|----|----|----|----|----|----|----|----|----|----|----|----|----|----|----|----|----|-----|---|
| 福島 | 原田 | 永松 | 鳥居 | 富澤 | 東條 | 戸部 | 高橋 | 高橋 | 田村 | 鈴木 | 信耕 | 清水 | 三枝 | 黒田 | 國友 | 菊池 | 顔氏 | 片柳 | 笠井 | 皆良 | 加藤 | 大久保 | |
| ち | ち | 敏 | 敏 | 千 | 千 | 千 | 千 | 千 | 千 | 千 | 千 | 千 | 千 | 千 | 千 | 千 | 千 | 千 | 千 | 千 | 千 | 千 | 千 |
| 清 | 浦 | 柏 | 熊 | 福 | 山 | 岡 | 尾 | 第 | 東 | 大 | 第 | 上 | 山 | 佛 | 臺 | 臺 | 臺 | 青 | 三 | 長 | 中 | 神 | |
| 水 | 和 | 本 | 本 | 島 | 口 | 山 | 道 | 二 | 京 | 原 | 二 | 野 | 梨 | 英 | 中 | 州 | 一 | 島 | 原 | 崎 | 津 | 川 | |

| | | | | | | | | | | | | | | | | | | | | | |
|----|----|----|----|----|----|----|----|----|----|----|----|----|----|----|----|----|----|----|----|----|---|
| 遠谷 | 佐々 | 近木 | 栗田 | 北村 | 木山 | 河野 | 河合 | 藤山 | 加藤 | 折原 | 岡田 | 秋山 | 和村 | 吉村 | 横山 | 八木 | 向山 | 松尾 | 本多 | 藤森 | |
| 幸 | ア | 子 | 子 | 子 | 子 | 子 | 子 | 子 | 子 | 子 | 子 | 子 | 子 | 子 | 子 | 子 | 子 | 子 | 子 | 子 | 子 |
| 東 | 香 | 川 | 新 | 和 | 石 | 大 | 愛 | 長 | 兵 | 福 | 群 | 神 | 愛 | 奈 | 茨 | 東 | 木 | 東 | 東 | 野 | |
| 高 | 長 | 新 | 成 | 桐 | 成 | 宮 | 宇 | 清 | 長 | 前 | 高 | 神 | 四 | 大 | 水 | 東 | 第 | 東 | 東 | 諏 | |
| 知 | 崎 | 田 | 一 | 生 | 女 | 一 | 島 | 谷 | 崎 | 橋 | 田 | 川 | 日 | 市 | 連 | 戸 | 二 | 州 | 附 | 訪 | |

| | | | | | | | | | | | | | | | | | | | | | | |
|----|----|----|----|----|----|----|----|----|----|----|----|----|----|----|----|----|----|----|----|----|----|---|
| 近藤 | 小島 | 小島 | 桑木 | 柿村 | 大江 | 梅口 | 上野 | 宇野 | 赤松 | 渡邊 | 吉田 | 山田 | 町田 | 船橋 | 夏目 | 築山 | 塚山 | 千代 | 關口 | 鈴木 | 周木 | |
| 澤 | 静 | 久 | 子 | 子 | 子 | 子 | 子 | 子 | 子 | 子 | 子 | 子 | 子 | 子 | 子 | 子 | 子 | 子 | 子 | 子 | 子 | 子 |
| 新 | 千 | 梅 | 山 | 福 | 千 | 静 | 根 | 庫 | 大 | 江 | 山 | 山 | 山 | 山 | 山 | 山 | 山 | 山 | 山 | 山 | 山 | 山 |
| 柏 | 東 | 矢 | 長 | 嘉 | 東 | 静 | 松 | 大 | 江 | 連 | 山 | 山 | 山 | 山 | 山 | 山 | 山 | 山 | 山 | 山 | 山 | 山 |
| 崎 | 金 | 五 | 掛 | 岡 | 金 | 岡 | 江 | 連 | 路 | 山 | 山 | 山 | 山 | 山 | 山 | 山 | 山 | 山 | 山 | 山 | 山 | 山 |

| | | | | | | | | | | | | | | | | | | | | |
|----|----|----|----|----|----|----|----|-----|-----|----|----|----|----|----|----|-----|----|----|----|----|
| 井筒 | 三隅 | 政池 | 横池 | 牧間 | 本間 | 藤津 | 林津 | 長谷川 | 長谷川 | 新田 | 丹羽 | 永井 | 名木 | 富永 | 露木 | 千代田 | 谷口 | 瀧澤 | 田中 | 田代 |
| キ | キ | ひ | 明 | ふ | ミ | 津 | 津 | フ | し | 秋 | ふ | 喜 | み | 千 | 富 | あ | コ | 澄 | 静 | リ |
| 岩 | 山 | 愛 | 山 | 愛 | 新 | 山 | 愛 | 三 | 兵 | 東 | 愛 | 長 | 東 | 兵 | 神 | 東 | 山 | 長 | 岡 | 新 |
| 手 | 口 | 知 | 梨 | 知 | 湯 | 口 | 知 | 重 | 庫 | 京 | 知 | 野 | 京 | 庫 | 奈 | 京 | 口 | 野 | 山 | 山 |
| 岩 | 山 | 廣 | 山 | 愛 | 新 | 山 | 愛 | 中 | 龍 | 東 | 愛 | 三 | 神 | 清 | 東 | 京 | 上 | 岡 | 新 | 山 |
| 手 | 口 | 島 | 第一 | 知 | 湯 | 口 | 知 | 原 | 野 | 京 | 知 | 輪 | 水 | 水 | 第 | 都 | 加 | 野 | 山 | 山 |

| | | | | | | | | | | | | | | | | | | | | | |
|----|----|----|----|----|---|---|---|---|---|---|---|---|---|---|---|---|---|---|---|---|---|
| 小川 | 上澤 | 井上 | 秋田 | 山中 | 山 | 丹 | 長 | 傳 | 竹 | 田 | 島 | 司 | 坂 | 小 | 公 | 上 | 加 | 大 | 越 | 伊 | |
| 梅 | 志 | 七 | 晴 | コ | 中 | 谷 | 根 | 田 | 内 | 中 | 田 | 馬 | 本 | 山 | 文 | 文 | 藤 | 野 | 野 | 野 | |
| 子 | 恵 | イ | 子 | シ | シ | 子 | 子 | 子 | 子 | 子 | 子 | 子 | 子 | 子 | 子 | 子 | 子 | 子 | 子 | 子 | 子 |
| 東 | 香 | 川 | 新 | 和 | 石 | 大 | 愛 | 長 | 兵 | 福 | 群 | 神 | 愛 | 奈 | 茨 | 東 | 木 | 東 | 野 | 野 | |
| 高 | 長 | 新 | 成 | 桐 | 成 | 宮 | 宇 | 清 | 長 | 前 | 高 | 神 | 四 | 大 | 水 | 東 | 第 | 東 | 東 | 野 | |
| 喜 | 宮 | 根 | 女 | 女 | 女 | 女 | 女 | 女 | 女 | 女 | 女 | 女 | 女 | 女 | 女 | 女 | 女 | 女 | 女 | 女 | 女 |

| | | | | | | | | | | | | | | | | | | | | | |
|----|----|----|----|----|----|----|----|----|----|----|----|----|----|----|----|----|----|----|----|---|---|
| 織田 | 石光 | 石尾 | 足立 | 安藤 | 山縣 | 矢澤 | 守澤 | 野間 | 野村 | 寺田 | 谷口 | 立石 | 高瀬 | 田村 | 篠塚 | 齊藤 | 水村 | 大澤 | 大村 | | |
| 真 | 文 | 照 | 雪 | 静 | 嘉 | よし | 成 | 成 | リ | 繁 | 史 | ミ | 政 | ミ | ヨ | ミ | イ | テ | キ | | |
| 子 | 子 | 子 | 子 | 子 | 子 | 子 | 子 | 子 | 子 | 子 | 子 | 子 | 子 | 子 | 子 | 子 | 子 | 子 | 子 | 子 | |
| 新 | 千 | 梅 | 山 | 福 | 千 | 静 | 根 | 庫 | 大 | 江 | 山 | 山 | 山 | 山 | 山 | 山 | 山 | 山 | 山 | 山 | |
| 柏 | 東 | 矢 | 長 | 嘉 | 東 | 静 | 松 | 大 | 江 | 連 | 山 | 山 | 山 | 山 | 山 | 山 | 山 | 山 | 山 | 山 | |
| 崎 | 金 | 五 | 掛 | 岡 | 金 | 岡 | 江 | 連 | 路 | 山 | 山 | 山 | 山 | 山 | 山 | 山 | 山 | 山 | 山 | 山 | 山 |

| | | | | | | | | | | | | | | | | | | | | |
|---------------|----------------|---------------|---------------|-------------|----------------|----------------|---------------|---------------|---------------|---------------|-------------|--------------|---------------|---------------|--------------|---------------|----------------|----------------|---------------|-------------|
| 齊藤 なつ子 宮城 尚綱女 | 眞田 文子 神奈川 旭川北都 | 高田 秋子 石川 愛知第一 | 竹林 やぶ子 福井 鹿兒島 | 月野 秀 鹿兒島 第一 | 初見 てい 茨城 茨城女師 | 藤井 千代 北海道 福島警備 | 秋元 隆 東京 名古屋 | 植村 房江 東京 東京第二 | 内田 幸子 東京 神田 | 川又 貞子 茨城 茨城女師 | 小松 淑子 福岡 小倉 | 近藤 恒 福岡 福岡女師 | 佐野 さと子 山梨 甲府 | 齊藤 みつ 宮城 宮城第一 | 清水 玉 東京 跡見 | 杉木 ちよ 愛知 愛知女師 | 田本 清子 三重 京華 | 武保 神奈川 神奈川 | 種田 鳳 北海道 小倉 | |
| 塚本 テイ 佐賀 小倉 | 野上 登和 大分 東京第五 | 萩原 孝子 東京 名古屋 | 林 鈴子 愛知 津 | 古市 さし子 三重 津 | 八木田 道子 愛知 宮城第一 | 渡邊 きよ子 茨城 宮城第一 | 阿部 昌子 宮城 宮城第二 | 伊藤 スマ 鹿兒島 鹿兒島 | 池田 ゆき 大阪 大阪女師 | 石岡 喜美子 岡山 岡山 | 磯部 久子 愛知 九州 | 板井 義子 福岡 高松 | 宇喜多 キヨエ 香川 朝倉 | 上野 ツギ 福岡 新發田 | 内山 昌 新潟 静岡三島 | 尾上 緑 鹿兒島 靜岡三島 | 岡田 美知子 東京 東京第三 | 奥平 よし子 東京 東京第三 | 長内 みどり 岩手 大鹿 | 小島 盛 鹿兒島 第一 |
| 佐藤 豊子 島根 薩南第一 | 佐藤 恒子 岡山 岡山 | 齋藤 けい 宮城 角田 | 島貫 芳野 山形 山形女師 | 清水 朝子 岐阜 加納 | 新宮 満子 愛媛 熊本第一 | 田宮 澄子 東京 佛英和 | 高橋 富子 東京 師代高 | 寺岡 登子 東京 千代田 | 唐木 はる子 長野 旅順 | 鳥居 幸子 兵庫 第一神戶 | 長野 幸子 岡山 岡山 | 並河 貴美子 山根 粉河 | 保田 美代子 和歌山 粉河 | 前野 雪枝 兵庫 札 | 松崎 むる 埼玉 久喜 | 森下 浦 神奈川 喜 | 柳澤 大加 長野 臺北第一 | 渡邊 慶子 東京 東京女師 | 理科 第二學年 青森 弘前 | 秋本 アイ 青森 弘前 |

| | | | | | | | | | | | | | | | | | | | | | |
|----------------|---------------|----------------|----------------|--------------|-----------------|----------------|--------------|--------------|---------------|---------------|----------------|---------------|---------------|-----------------|----------------|----------------|---------------|---------------|---------------|----------------|---------------|
| 井口 正枝 熊本 熊本第一 | 伊藤 幸子 山口 長府 | 池上 恒子 愛知 青島日本 | 石田 壽美子 愛媛 高松 | 市瀬 杉江 長野 淑徳 | 風間 智恵子 神奈川 女子學院 | 神河 スミエ 徳島 徳島女師 | 河村 園子 岡山 岡山 | 北村 操 石川 金澤第一 | 小出 良千 千葉 普通土 | 佐藤 滋長 長野 長野 | 鈴木 ノブ 福島 高崎 | 鈴木 喜美子 千葉 高崎 | 高木 文子 廣島 廣島 | 高木 茂子 愛知 愛知第一 | 玉城 よし子 宮城 宮城女師 | 中道 花子 福井 福井 | 平岩 紋子 兵庫 廣島 | 廣松 ハマ 福岡 柳河 | 藤川 サク 北海道 札幌 | 牧野 久仁 熊本 熊本第一 | 村田 初穂 東京 東京第三 |
| 山崎 誠子 高知 廣島 | 山崎 キコ 新潟 愛知第一 | 湯淺 千恵子 岡山 岡山女師 | 吉田 淑江 岡山 岡山高女 | 吉村 シヅ 北海道 札幌 | 和田 水 徳島 徳島女師 | 渡邊 まつ枝 千葉 東金 | 秋山 文子 岡山 西大寺 | 五十嵐 みつ 茨城 土浦 | 池上 俊子 兵庫 第一神戶 | 内田 泰兵 兵庫 伊丹 | 小尾 道香 山梨 甲府 | 大島 一枝 茨城 茨城女師 | 勝木 貞子 神奈川 佐世保 | 鎌田 セツ 秋田 横手 | 熊谷 みき 岩手 盛岡 | 小池 フサエ 富山 富山女師 | 近藤 昌 千葉 千葉 | 酒井 桃香 福岡 小倉 | 外村 スエ 北海道 函館 | 高鹽 美智子 東京 東京第五 | |
| 藤野 ヨシミ 廣島 青島日本 | 藤田 よしの 茨城 磐城 | 三浦 ノブ 徳島 臺北第一 | 三橋 喜美子 千葉 東京女師 | 御船 静子 鳥取 静修 | 阿部 不二 愛媛 今治 | 淺輪 政子 長野 高松 | 泉川 幸香 岡山 高松 | 上岡 芳美 廣島 福井 | 上村 ひで 大阪 東京第一 | 大西 ふみ子 長崎 佐世保 | 金谷 かつみ 石川 金澤金城 | 北川 マツ 北海道 室蘭 | 小池 澄子 群馬 東京第二 | 小林 てる子 神奈川 東京第二 | 篠原 喜見子 石川 金澤第一 | 島根 阿佐 茨城 茨城女師 | 清水 眞長 長野 東京第一 | 高橋 清子 長野 東京第一 | 筒井 美和 高知 臺北第一 | 早野 さな 千葉 東京金 | |

| | | | | | | | | | | | | | | | | | | | | |
|-------|-------|-------|-------|-------|-------|-------|-------|--------|-------|-------|-------|-------|-------|-------|-------|--------|--------|-------|--------|--------|
| 藤本 幸子 | 正田 徹子 | 村井 翠子 | 湯浅 年子 | 山口 イセ | 吉田 關子 | 阿部 郁子 | 井手 シゲ | 宇賀神 フク | 内山 シク | 萩原 キヨ | 神長 キミ | 黒板 敦子 | 櫻井 千代 | 高畑 清子 | 高橋 俊子 | 武内 さだ子 | 中川 千代子 | 永井 なか | 花形 トシ子 | 藤田 喜美子 |
| 東京第四 | 岡山 | 福岡 | 東京 | 広島 | 宮城第一 | 山形 | 長崎 | 宇都宮 | 東京第四 | 東京第一 | 東京第一 | 東京第一 | 福島女師 | 東京第三 | 東京第三 | 神奈川第一 | 神奈川 | 安房 | 東京第五 | 東京第五 |
| 藤本 幸子 | 正田 徹子 | 村井 翠子 | 湯浅 年子 | 山口 イセ | 吉田 關子 | 阿部 郁子 | 井手 シゲ | 宇賀神 フク | 内山 シク | 萩原 キヨ | 神長 キミ | 黒板 敦子 | 櫻井 千代 | 高畑 清子 | 高橋 俊子 | 武内 さだ子 | 中川 千代子 | 永井 なか | 花形 トシ子 | 藤田 喜美子 |
| 東京第四 | 岡山 | 福岡 | 東京 | 広島 | 宮城第一 | 山形 | 長崎 | 宇都宮 | 東京第四 | 東京第一 | 東京第一 | 東京第一 | 福島女師 | 東京第三 | 東京第三 | 神奈川第一 | 神奈川 | 安房 | 東京第五 | 東京第五 |

| | | | | | | | | | | | | | | | | | | | | |
|-------|-------|-------|-------|-------|-------|-------|-------|--------|-------|-------|-------|-------|-------|-------|-------|--------|--------|-------|--------|--------|
| 藤本 幸子 | 正田 徹子 | 村井 翠子 | 湯浅 年子 | 山口 イセ | 吉田 關子 | 阿部 郁子 | 井手 シゲ | 宇賀神 フク | 内山 シク | 萩原 キヨ | 神長 キミ | 黒板 敦子 | 櫻井 千代 | 高畑 清子 | 高橋 俊子 | 武内 さだ子 | 中川 千代子 | 永井 なか | 花形 トシ子 | 藤田 喜美子 |
| 東京第四 | 岡山 | 福岡 | 東京 | 広島 | 宮城第一 | 山形 | 長崎 | 宇都宮 | 東京第四 | 東京第一 | 東京第一 | 東京第一 | 福島女師 | 東京第三 | 東京第三 | 神奈川第一 | 神奈川 | 安房 | 東京第五 | 東京第五 |
| 藤本 幸子 | 正田 徹子 | 村井 翠子 | 湯浅 年子 | 山口 イセ | 吉田 關子 | 阿部 郁子 | 井手 シゲ | 宇賀神 フク | 内山 シク | 萩原 キヨ | 神長 キミ | 黒板 敦子 | 櫻井 千代 | 高畑 清子 | 高橋 俊子 | 武内 さだ子 | 中川 千代子 | 永井 なか | 花形 トシ子 | 藤田 喜美子 |
| 東京第四 | 岡山 | 福岡 | 東京 | 広島 | 宮城第一 | 山形 | 長崎 | 宇都宮 | 東京第四 | 東京第一 | 東京第一 | 東京第一 | 福島女師 | 東京第三 | 東京第三 | 神奈川第一 | 神奈川 | 安房 | 東京第五 | 東京第五 |

生徒

一三九

| | | | | | | | | | | | | | | | | | | | | |
|-------|-------|-------|-------|-------|-------|-------|-------|--------|-------|-------|-------|-------|-------|-------|-------|--------|--------|-------|--------|--------|
| 藤本 幸子 | 正田 徹子 | 村井 翠子 | 湯浅 年子 | 山口 イセ | 吉田 關子 | 阿部 郁子 | 井手 シゲ | 宇賀神 フク | 内山 シク | 萩原 キヨ | 神長 キミ | 黒板 敦子 | 櫻井 千代 | 高畑 清子 | 高橋 俊子 | 武内 さだ子 | 中川 千代子 | 永井 なか | 花形 トシ子 | 藤田 喜美子 |
| 東京第四 | 岡山 | 福岡 | 東京 | 広島 | 宮城第一 | 山形 | 長崎 | 宇都宮 | 東京第四 | 東京第一 | 東京第一 | 東京第一 | 福島女師 | 東京第三 | 東京第三 | 神奈川第一 | 神奈川 | 安房 | 東京第五 | 東京第五 |
| 藤本 幸子 | 正田 徹子 | 村井 翠子 | 湯浅 年子 | 山口 イセ | 吉田 關子 | 阿部 郁子 | 井手 シゲ | 宇賀神 フク | 内山 シク | 萩原 キヨ | 神長 キミ | 黒板 敦子 | 櫻井 千代 | 高畑 清子 | 高橋 俊子 | 武内 さだ子 | 中川 千代子 | 永井 なか | 花形 トシ子 | 藤田 喜美子 |
| 東京第四 | 岡山 | 福岡 | 東京 | 広島 | 宮城第一 | 山形 | 長崎 | 宇都宮 | 東京第四 | 東京第一 | 東京第一 | 東京第一 | 福島女師 | 東京第三 | 東京第三 | 神奈川第一 | 神奈川 | 安房 | 東京第五 | 東京第五 |

一三八

| | | | | | | | | | |
|-----|---------|---------|----------|----------|----------|----------|----------|----------|-----|
| 本校 | 附屬學校幼稚園 | 附屬小學幼稚園 | 附屬小學第一學年 | 附屬小學第二學年 | 附屬小學第三學年 | 附屬小學第四學年 | 附屬小學第五學年 | 附屬小學第六學年 | 計 |
| 生徒 | 高等女學校 | 高等女學校 | 高等女學校 | 高等女學校 | 高等女學校 | 高等女學校 | 高等女學校 | 高等女學校 | 計 |
| 聽講生 | 附屬學校幼稚園 | 附屬小學幼稚園 | 附屬小學第一學年 | 附屬小學第二學年 | 附屬小學第三學年 | 附屬小學第四學年 | 附屬小學第五學年 | 附屬小學第六學年 | 計 |
| 計 | 六五 | 六〇 | 一六〇 | 一六五 | 一六〇 | 一六五 | 一六〇 | 一六五 | 一六〇 |

| | | | | | | | | | |
|-----|---------|---------|----------|----------|----------|----------|----------|----------|-----|
| 本校 | 附屬學校幼稚園 | 附屬小學幼稚園 | 附屬小學第一學年 | 附屬小學第二學年 | 附屬小學第三學年 | 附屬小學第四學年 | 附屬小學第五學年 | 附屬小學第六學年 | 計 |
| 生徒 | 高等女學校 | 高等女學校 | 高等女學校 | 高等女學校 | 高等女學校 | 高等女學校 | 高等女學校 | 高等女學校 | 計 |
| 聽講生 | 附屬學校幼稚園 | 附屬小學幼稚園 | 附屬小學第一學年 | 附屬小學第二學年 | 附屬小學第三學年 | 附屬小學第四學年 | 附屬小學第五學年 | 附屬小學第六學年 | 計 |
| 計 | 六五 | 六〇 | 一六〇 | 一六五 | 一六〇 | 一六五 | 一六〇 | 一六五 | 一六〇 |

二 生徒兒童幼兒數

(一) 生徒兒童幼兒數

| | | | | | | | | | |
|-----|---------|---------|----------|----------|----------|----------|----------|----------|-----|
| 本校 | 附屬學校幼稚園 | 附屬小學幼稚園 | 附屬小學第一學年 | 附屬小學第二學年 | 附屬小學第三學年 | 附屬小學第四學年 | 附屬小學第五學年 | 附屬小學第六學年 | 計 |
| 生徒 | 高等女學校 | 高等女學校 | 高等女學校 | 高等女學校 | 高等女學校 | 高等女學校 | 高等女學校 | 高等女學校 | 計 |
| 聽講生 | 附屬學校幼稚園 | 附屬小學幼稚園 | 附屬小學第一學年 | 附屬小學第二學年 | 附屬小學第三學年 | 附屬小學第四學年 | 附屬小學第五學年 | 附屬小學第六學年 | 計 |
| 計 | 六五 | 六〇 | 一六〇 | 一六五 | 一六〇 | 一六五 | 一六〇 | 一六五 | 一六〇 |

(二) 本校生徒數

| | | | | | | | | | |
|-----|---------|---------|----------|----------|----------|----------|----------|----------|-----|
| 本校 | 附屬學校幼稚園 | 附屬小學幼稚園 | 附屬小學第一學年 | 附屬小學第二學年 | 附屬小學第三學年 | 附屬小學第四學年 | 附屬小學第五學年 | 附屬小學第六學年 | 計 |
| 生徒 | 高等女學校 | 高等女學校 | 高等女學校 | 高等女學校 | 高等女學校 | 高等女學校 | 高等女學校 | 高等女學校 | 計 |
| 聽講生 | 附屬學校幼稚園 | 附屬小學幼稚園 | 附屬小學第一學年 | 附屬小學第二學年 | 附屬小學第三學年 | 附屬小學第四學年 | 附屬小學第五學年 | 附屬小學第六學年 | 計 |
| 計 | 六五 | 六〇 | 一六〇 | 一六五 | 一六〇 | 一六五 | 一六〇 | 一六五 | 一六〇 |

(備考) * 印ハ聽講生ヲ示ス

(三) 附屬高等女學校生徒數

| | | | | | | | |
|----|------|------|------|------|------|------|-----|
| 科 | 學年 | 第一學年 | 第二學年 | 第三學年 | 第四學年 | 第五學年 | 計 |
| 本科 | 第一學年 | 一〇一 | 一〇五 | 一〇五 | 一〇一 | 九三 | 五〇五 |
| 專科 | 第一學年 | 一五 | 一六 | 一〇 | 一〇 | 九三 | 五〇五 |
| 攻科 | 第一學年 | 一一 | 八 | 一一 | 一〇 | 九三 | 五〇五 |
| 實科 | 第一學年 | 二二 | 一八 | 二〇 | 一〇 | 九三 | 五〇五 |
| 合計 | 第一學年 | 一七七 | 一六八 | 一四六 | 一〇一 | 九三 | 六八五 |

(四) 附屬小學兒童數

| | | | | | | | | |
|------|------|------|------|------|------|------|------|-----|
| 科 | 學年 | 第一學年 | 第二學年 | 第三學年 | 第四學年 | 第五學年 | 第六學年 | 計 |
| 高等科 | 第一學年 | 二五 | 一八 | 一八 | 一六 | 一四 | 一四 | 一〇二 |
| 第一學年 | 第一學年 | 四八 | 四八 | 四六 | 四六 | 四六 | 四八 | 二八二 |
| 第二學年 | 第一學年 | 一一 | 一〇 | 一三 | 一三 | 一三 | 一三 | 六七 |
| 第三學年 | 第一學年 | 一一 | 一一 | 一一 | 一一 | 一一 | 一一 | 六八 |
| 第四學年 | 第一學年 | 一一 | 一一 | 一一 | 一一 | 一一 | 一一 | 六八 |
| 第五學年 | 第一學年 | 一一 | 一一 | 一一 | 一一 | 一一 | 一一 | 六八 |
| 第六學年 | 第一學年 | 一一 | 一一 | 一一 | 一一 | 一一 | 一一 | 六八 |
| 合計 | 第一學年 | 一〇二 | 一〇二 | 一〇二 | 一〇二 | 一〇二 | 一〇二 | 六〇〇 |

(五) 附屬幼稚園幼兒數

| | | | | | | | |
|-----|------|------|------|------|------|------|-----|
| 部 | 第一學年 | 第二學年 | 第三學年 | 第四學年 | 第五學年 | 第六學年 | 計 |
| 第一部 | 一六 | 一七 | 一八 | 一八 | 一八 | 一八 | 一〇六 |
| 第二部 | 一六 | 一七 | 一八 | 一八 | 一八 | 一八 | 一〇六 |
| 合計 | 三二 | 三四 | 三六 | 三六 | 三六 | 三六 | 二一二 |

生徒

一四一

一四〇

三 本校生徒本籍府縣別

| 府縣 | 北海道 | | | | 北陸道 | | | | 關東道 | | | | 東海 | | | | 關西 | | | | 四國 | | | | 九州 | | | | | | | | |
|-----|------|----|----|----|-----|----|----|----|-----|----|----|----|-----|-----|----|----|----|----|----|----|----|----|----|----|----|----|----|----|----|----|----|----|---|
| | 青森 | 岩手 | 宮城 | 秋田 | 山形 | 福島 | 茨城 | 栃木 | 群馬 | 埼玉 | 千葉 | 東京 | 神奈川 | 和歌山 | 奈良 | 兵庫 | 京都 | 大阪 | 滋賀 | 近畿 | 愛知 | 岐阜 | 靜岡 | 三重 | 愛媛 | 香川 | 高松 | 德島 | 高知 | 福岡 | 佐賀 | 長門 | |
| 府學年 | 第一學年 | 1 | 1 | 1 | 1 | 1 | 1 | 1 | 1 | 1 | 1 | 1 | 1 | 1 | 1 | 1 | 1 | 1 | 1 | 1 | 1 | 1 | 1 | 1 | 1 | 1 | 1 | 1 | 1 | 1 | 1 | 1 | 1 |
| | 第二學年 | 1 | 1 | 1 | 1 | 1 | 1 | 1 | 1 | 1 | 1 | 1 | 1 | 1 | 1 | 1 | 1 | 1 | 1 | 1 | 1 | 1 | 1 | 1 | 1 | 1 | 1 | 1 | 1 | 1 | 1 | 1 | 1 |
| | 第三學年 | 1 | 1 | 1 | 1 | 1 | 1 | 1 | 1 | 1 | 1 | 1 | 1 | 1 | 1 | 1 | 1 | 1 | 1 | 1 | 1 | 1 | 1 | 1 | 1 | 1 | 1 | 1 | 1 | 1 | 1 | 1 | 1 |
| | 第四學年 | 1 | 1 | 1 | 1 | 1 | 1 | 1 | 1 | 1 | 1 | 1 | 1 | 1 | 1 | 1 | 1 | 1 | 1 | 1 | 1 | 1 | 1 | 1 | 1 | 1 | 1 | 1 | 1 | 1 | 1 | 1 | 1 |
| | 計 | 4 | 4 | 4 | 4 | 4 | 4 | 4 | 4 | 4 | 4 | 4 | 4 | 4 | 4 | 4 | 4 | 4 | 4 | 4 | 4 | 4 | 4 | 4 | 4 | 4 | 4 | 4 | 4 | 4 | 4 | 4 | 4 |
| 理科 | 1 | 1 | 1 | 1 | 1 | 1 | 1 | 1 | 1 | 1 | 1 | 1 | 1 | 1 | 1 | 1 | 1 | 1 | 1 | 1 | 1 | 1 | 1 | 1 | 1 | 1 | 1 | 1 | 1 | 1 | 1 | 1 | |
| 家事科 | 1 | 1 | 1 | 1 | 1 | 1 | 1 | 1 | 1 | 1 | 1 | 1 | 1 | 1 | 1 | 1 | 1 | 1 | 1 | 1 | 1 | 1 | 1 | 1 | 1 | 1 | 1 | 1 | 1 | 1 | 1 | 1 | |
| 研究科 | 1 | 1 | 1 | 1 | 1 | 1 | 1 | 1 | 1 | 1 | 1 | 1 | 1 | 1 | 1 | 1 | 1 | 1 | 1 | 1 | 1 | 1 | 1 | 1 | 1 | 1 | 1 | 1 | 1 | 1 | 1 | 1 | |
| 合計 | 4 | 4 | 4 | 4 | 4 | 4 | 4 | 4 | 4 | 4 | 4 | 4 | 4 | 4 | 4 | 4 | 4 | 4 | 4 | 4 | 4 | 4 | 4 | 4 | 4 | 4 | 4 | 4 | 4 | 4 | 4 | 4 | |

四 本校生徒本籍府縣學歴別

| 府縣 | 北海道 | | | | 北陸道 | | | | 關東道 | | | | 東海 | | | | 關西 | | | | 四國 | | | | 九州 | | | | | | | | |
|-----|------|----|----|----|-----|----|----|----|-----|----|----|----|-----|-----|----|----|----|----|----|----|----|----|----|----|----|----|----|----|----|----|----|----|---|
| | 青森 | 岩手 | 宮城 | 秋田 | 山形 | 福島 | 茨城 | 栃木 | 群馬 | 埼玉 | 千葉 | 東京 | 神奈川 | 和歌山 | 奈良 | 兵庫 | 京都 | 大阪 | 滋賀 | 近畿 | 愛知 | 岐阜 | 靜岡 | 三重 | 愛媛 | 香川 | 高松 | 德島 | 高知 | 福岡 | 佐賀 | 長門 | |
| 府學年 | 第一學年 | 1 | 1 | 1 | 1 | 1 | 1 | 1 | 1 | 1 | 1 | 1 | 1 | 1 | 1 | 1 | 1 | 1 | 1 | 1 | 1 | 1 | 1 | 1 | 1 | 1 | 1 | 1 | 1 | 1 | 1 | 1 | 1 |
| | 第二學年 | 1 | 1 | 1 | 1 | 1 | 1 | 1 | 1 | 1 | 1 | 1 | 1 | 1 | 1 | 1 | 1 | 1 | 1 | 1 | 1 | 1 | 1 | 1 | 1 | 1 | 1 | 1 | 1 | 1 | 1 | 1 | 1 |
| | 第三學年 | 1 | 1 | 1 | 1 | 1 | 1 | 1 | 1 | 1 | 1 | 1 | 1 | 1 | 1 | 1 | 1 | 1 | 1 | 1 | 1 | 1 | 1 | 1 | 1 | 1 | 1 | 1 | 1 | 1 | 1 | 1 | 1 |
| | 第四學年 | 1 | 1 | 1 | 1 | 1 | 1 | 1 | 1 | 1 | 1 | 1 | 1 | 1 | 1 | 1 | 1 | 1 | 1 | 1 | 1 | 1 | 1 | 1 | 1 | 1 | 1 | 1 | 1 | 1 | 1 | 1 | 1 |
| | 計 | 4 | 4 | 4 | 4 | 4 | 4 | 4 | 4 | 4 | 4 | 4 | 4 | 4 | 4 | 4 | 4 | 4 | 4 | 4 | 4 | 4 | 4 | 4 | 4 | 4 | 4 | 4 | 4 | 4 | 4 | 4 | 4 |
| 文科 | 1 | 1 | 1 | 1 | 1 | 1 | 1 | 1 | 1 | 1 | 1 | 1 | 1 | 1 | 1 | 1 | 1 | 1 | 1 | 1 | 1 | 1 | 1 | 1 | 1 | 1 | 1 | 1 | 1 | 1 | 1 | 1 | |
| 理科 | 1 | 1 | 1 | 1 | 1 | 1 | 1 | 1 | 1 | 1 | 1 | 1 | 1 | 1 | 1 | 1 | 1 | 1 | 1 | 1 | 1 | 1 | 1 | 1 | 1 | 1 | 1 | 1 | 1 | 1 | 1 | 1 | |
| 家事科 | 1 | 1 | 1 | 1 | 1 | 1 | 1 | 1 | 1 | 1 | 1 | 1 | 1 | 1 | 1 | 1 | 1 | 1 | 1 | 1 | 1 | 1 | 1 | 1 | 1 | 1 | 1 | 1 | 1 | 1 | 1 | 1 | |
| 研究科 | 1 | 1 | 1 | 1 | 1 | 1 | 1 | 1 | 1 | 1 | 1 | 1 | 1 | 1 | 1 | 1 | 1 | 1 | 1 | 1 | 1 | 1 | 1 | 1 | 1 | 1 | 1 | 1 | 1 | 1 | 1 | 1 | |
| 合計 | 4 | 4 | 4 | 4 | 4 | 4 | 4 | 4 | 4 | 4 | 4 | 4 | 4 | 4 | 4 | 4 | 4 | 4 | 4 | 4 | 4 | 4 | 4 | 4 | 4 | 4 | 4 | 4 | 4 | 4 | 4 | 4 | |

五 入學志願者及入學者本籍府縣學歴別

(昭和二年度)

| 府縣 | 北 海 道 | | 東 北 區 | | | | | 關 東 區 | | | | | 北 陸 道 | | 合 計 | |
|-------|-------|----|-------|----|----|----|----|-------|----|----|----|----|-------|----|-----|----|
| | 青森 | 岩手 | 宮城 | 秋田 | 山形 | 福島 | 茨城 | 栃木 | 群馬 | 埼玉 | 千葉 | 東京 | 神奈川 | 新潟 | | 富山 |
| 文 科 | 入學志願者 | 10 | 10 | 10 | 10 | 10 | 10 | 10 | 10 | 10 | 10 | 10 | 10 | 10 | 10 | 10 |
| | 入學者 | 10 | 10 | 10 | 10 | 10 | 10 | 10 | 10 | 10 | 10 | 10 | 10 | 10 | 10 | 10 |
| 理 科 | 入學志願者 | 10 | 10 | 10 | 10 | 10 | 10 | 10 | 10 | 10 | 10 | 10 | 10 | 10 | 10 | 10 |
| | 入學者 | 10 | 10 | 10 | 10 | 10 | 10 | 10 | 10 | 10 | 10 | 10 | 10 | 10 | 10 | 10 |
| 家 事 科 | 入學志願者 | 10 | 10 | 10 | 10 | 10 | 10 | 10 | 10 | 10 | 10 | 10 | 10 | 10 | 10 | 10 |
| | 入學者 | 10 | 10 | 10 | 10 | 10 | 10 | 10 | 10 | 10 | 10 | 10 | 10 | 10 | 10 | 10 |
| 合 計 | 入學志願者 | 10 | 10 | 10 | 10 | 10 | 10 | 10 | 10 | 10 | 10 | 10 | 10 | 10 | 10 | 10 |
| | 入學者 | 10 | 10 | 10 | 10 | 10 | 10 | 10 | 10 | 10 | 10 | 10 | 10 | 10 | 10 | 10 |

生徒

145

| 府縣 | 中 央 區 | | 近 畿 區 | | 東 海 道 | | 山 東 區 | | 北 陸 道 | | 東 北 區 | | 合 計 |
|-------|-------|-----|-------|----|-------|----|-------|----|-------|----|-------|----|-----|
| | 東京 | 神奈川 | 大阪 | 京都 | 愛知 | 靜岡 | 山梨 | 長野 | 石川 | 富山 | 新潟 | 青森 | |
| 文 科 | 入學志願者 | 10 | 10 | 10 | 10 | 10 | 10 | 10 | 10 | 10 | 10 | 10 | |
| | 入學者 | 10 | 10 | 10 | 10 | 10 | 10 | 10 | 10 | 10 | 10 | 10 | |
| 理 科 | 入學志願者 | 10 | 10 | 10 | 10 | 10 | 10 | 10 | 10 | 10 | 10 | 10 | |
| | 入學者 | 10 | 10 | 10 | 10 | 10 | 10 | 10 | 10 | 10 | 10 | 10 | |
| 家 事 科 | 入學志願者 | 10 | 10 | 10 | 10 | 10 | 10 | 10 | 10 | 10 | 10 | 10 | |
| | 入學者 | 10 | 10 | 10 | 10 | 10 | 10 | 10 | 10 | 10 | 10 | 10 | |
| 合 計 | 入學志願者 | 10 | 10 | 10 | 10 | 10 | 10 | 10 | 10 | 10 | 10 | 10 | |
| | 入學者 | 10 | 10 | 10 | 10 | 10 | 10 | 10 | 10 | 10 | 10 | 10 | |

144

| 科 | 家事科 | | | | 研究科 | 圖書專修科 | 保育實習科 | 聽講生 |
|------|------|------|------|------|-----|-------|-------|-----|
| | 第一學年 | 第二學年 | 第三學年 | 第四學年 | | | | |
| 第四學年 | 二五・二 | 二〇・一 | 二二・ | 二二・ | | | | |
| 第一學年 | 二〇・五 | 一八・五 | 一八・ | 一八・ | | | | |
| 第二學年 | 二一・二 | 一八・一 | 一九・ | 一九・ | | | | |
| 第三學年 | 二四・五 | 二〇・八 | 二〇・ | 二〇・ | | | | |
| 第四學年 | 二四・一 | 二〇・七 | 二〇・ | 二〇・ | | | | |
| 第一學年 | 二八・一 | 二七・八 | 二七・ | 二七・ | | | | |
| 第二學年 | 三五・一 | 二六・一 | 三〇・ | 三〇・ | | | | |
| 第三學年 | 二四・八 | 一九・三 | 二一・ | 二一・ | | | | |
| 第一學年 | 二〇・七 | 一六・七 | 一八・ | 一八・ | | | | |
| 第二學年 | 二六・一 | 一九・三 | 二一・ | 二一・ | | | | |
| 第三學年 | 二九・〇 | 二二・ | 二二・ | 二二・ | | | | |
| 第四學年 | 二六・九 | 一八・ | 二二・ | 二二・ | | | | |

第十 卒業生

一 本校卒業生氏名

(五十音順、氏名ノ上段ニ舊姓ヲ記載セルモノ又ハ◎符ヲ附セルモノハ結婚者ヲ*符ヲ附セルモノハ死亡者ヲ示シ氏名ノ下段ハ本籍府縣名ヲ示ス)

| 明治十二年二月 | 明治十二年七月 | 明治十三年二月 |
|--|---|--|
| 小學師範科卒業 (十五人) 水野 * 岩崎ちせ 東京 池田 菊池みね 東京 佐久間 * 相馬りく 滋賀 岡村 * 中村ますみ 廣島 長谷川 * 西川ふみ 青森 諏訪 * 布浦たか 島根 岡山 林くわ 滋賀 一噌 古市らく 兵庫 田中 藤田ふく 長崎 青山 森田ちせ 東京 山崎 山口ゑい 鹿兒島 | 小學師範科卒業 (十八人) ◎ 雨宮たに 山梨 鬼頭 * 石川ます 千葉 榎木つね 和歌山 小具てい 東京 * 尾本まつ 京都 明石 * 大森文 東京 中村 * 池田い 東京 粕井 * 菊池い 東京 小野 ◎ 日下てい 關東 ◎ 小沼なみ 東京 平塚 ◎ 小宮ひで 神奈川 關口 高木こう 東京 吉川 島海若菜 東京 | ◎ 埴原 鐵 東京 萩原さう 愛知 藤村はる 岩手 古屋つね 山梨 * 志方ぎん 埼玉 * 四宮とも 徳島 * 喜多見 * 四宮とも 徳島 小學師範科卒業 (十九人) 丹 有賀 長 愛媛 神谷 内山 通 新潟 姫田 小笠原まつえ 大阪 原川 * 大塚てい 福岡 * 金澤ちま 福岡 * 木村ちま 福岡 * 木村てい 東京 神谷 * 木村てい 山口 |

卒業生

| | | | | | |
|---|-------------------------|--|--------------------------|---|---------------------------|
| 西川 * 湯川 かもめ 長崎 | 明治二十二年四月 小學師範科卒業(四人) | 小澤 岡部 しか 長崎 木村 近藤 すず 鳥取 森 永きよ 鹿島 | 明治二十三年三月 高等師範科卒業(十三人) | 野村 内海 せめ 東京 竹澤 * 長田 せん 山梨 ◎ 河野 きし 東京 宮野 * 木村 きん 青森 大橋 * 櫻井 さみ 東京 西山 * 田所 いさ 高知 小川 塚本 はま 福岡 西里 牧 寺田 さはま 茨城 野上 岐野 みちよ 京都 野口 やすか 青森 兵庫 | |
| 片岡 星 つか 東京 安井 てつ 東京 | 明治二十三年四月 小學師範科卒業(八人) | ◎ 菊池 ふさ 茨城 城 木 しほ 長崎 * 鈴木 つね 千葉 中島 垣りう 高知 鶴見 * 藤田 さく 岡山 来山 * 藤田 さく 岡山 波多野 * 村松 たまき 宮城 矢津 松田 さみ 熊本 | 明治二十四年三月 小學師範科卒業(二人) | ◎ 廣瀬 泰治 京都 明治二十四年四月 高等師範科卒業(十七人) | 高澤 安達 鏡 山形 田中 小川 くに 山梨 |
| 月澤 * 江澤 かず 千葉 池田 小田 しの 鳥取 細野 * 梶原 銚 東京 三好 河井 いね 東京 太田 小池 みつ 新潟 吉田 小林 のぶ 群馬 ◎ 小貫 すみ 秋田 ◎ 窪田 後長 すみ 静岡 ◎ 志賀 田中 かま 東京 ◎ 星名 * 津下 喜與 岡山 原 * 宮澤 いく 山口 安藤 * 吉川 渡邊 みち 新潟 渡邊 柳 東京 | 明治二十四年七月 小學師範科卒業(一人) | ◎ 白澄 よしの 和歌山 | 明治二十四年十月 小學師範科卒業(四人) | | |

| | | | | | | | | | | | | | | |
|--|--------------------------|--|-------------------------|--|--------------------------|-----------|--------------------------|---|-------------------------|------------|-------------------------|--|-------------------------|---|
| 西村 岩崎 たつ 滋賀 阿部 木村 良久 北海道 磯井 莊司 さよ 東京 奥山 中川 まさこ 東京 | 明治二十五年三月 高等師範科卒業(十五人) | 茂木 淺石 ちえ 岩手 ◎ 渥美 千代 和歌山 元吉 * 岡田 うし 高知 稻野 * 大野 鈴 石川 古市 奥宮 貞 千葉 坂井 * 加納 しゅう 岐阜 代島 坂野 すゞ 石川 平川 高槻 なか 三重 染谷 長岡 とよ 東京 平野 西村 ふく 滋賀 井口 半田 のち 東京 井上 藤田 あくり 岐阜 * 普喜 てつ 秋田 * 三角 錫 北海道 | 明治二十五年七月 小學師範科卒業(四人) | 尾見 甫守 ふみ 福岡 加藤 町田 くに 東京 飯島 三輪 いし 山口 柳 きん 栃木 | 明治二十五年十一月 小學師範科卒業(一人) | ◎ 板倉 鈴 群馬 | 明治二十六年三月 高等師範科卒業(十三人) | 藤川 河野 つか 東京 鈴木 * 北澤 みれ 長野 ◎ 島川 まき 三重 ◎ 高畑 十文字 こと 宮城 森岡 * 鈴木 竹 新潟 安山 田中正 尾 滋賀 八木 寺田 さぬ 石川 明石 中島 よし 愛知 | 明治二十六年七月 高等師範科卒業(一人) | 井上 はるよ 和歌山 | 明治二十六年七月 小學師範科卒業(三人) | 小澤 * 小金 富士 京都 中澤 * 爲田 よね 岩手 新渡戸 * 脇木 たか 山形 | 明治二十六年三月 高等師範科卒業(一人) | ◎ 佐藤 勢幾 長野 ◎ 平松 * 富塚 さき 宮城 藤崎 * 原田 たよ 静岡 上戸米 * 村松 つれ 宮城 小山 根本 くら の 宮城 |
|--|--------------------------|--|-------------------------|--|--------------------------|-----------|--------------------------|---|-------------------------|------------|-------------------------|--|-------------------------|---|

明治二十六年十二月
小學師範科卒業(一人)

* 山口 寸枝 長野

明治二十七年三月
高等師範科卒業(十五人)

木村 雨森 銅島根
濱武 池田 龜代 東京
林 奥 じゆう 島根
高橋 川原 みよ 京都
安藤 小島 ちやう 岐阜
◎ 高木 ちやう 東京
原田 徳富 藍 熊本
川崎 中島 ちやう 千葉
佐野 西島 富壽 長野
松本 林 よれ 和歌山
丸山 * 松木 ぶん 沖繩
福田 山口 せつ 高知
吉村 千鶴 山口 高知

小學師範科卒業(三人)

佐藤 * 石井 駒 秋田
丹下 花 鹿兒島
* 増原 つね 廣島

明治二十七年七月
小學師範科卒業(一人)

* 大橋 かね 東京

明治二十八年三月
高等師範科卒業(十七人)

◎ 伊東 喜久 兵庫
吉澤 岩間 さち 静岡
◎ 池田 好 大阪
* 枝吉 鶴 佐賀
* 小穴 ちやう 長野
日向 笠原 きく 埼玉
西川 桑原 磐阿 高知
宮川 小池 しな 三重
松井 瀬川 さし 岡山
◎ 神門 * 鳥羽 まつる 長野

小學師範科卒業(三人)

楠島 * 中島 敏 東京
柴田 * 波多野 徳 東京
田宮 松村 きくえ 高知
◎ 小泉 三田 てる 東京

明治二十九年三月
高等師範科卒業(十九人)

芳野 渥美 いはは 和歌山
新野 武見 はつ 新潟
芳口 松島 八重 富山
◎ 高木 ちやう 東京
丹羽 * 伊藤 さし 長崎
* 糸山 伸 佐賀
◎ 小田切 浦乃 山梨
◎ 中澤 神武 静尾 北海道
味岡 栗本 はな 山形
種村 佐藤 ゆき 宮城
岡本 * 竹内 譽 愛媛

明治二十九年五月
高等師範科卒業(一人)

長田 * 高橋 たづ 三重

明治三十年三月
高等師範科卒業(二十人)

富樫 * 竹内 孝 富山
三宅 * 近重 すえ 香川
神通 * 塚田 つぎ 新潟
倉元 西川 せき 富山
津和崎 根岸 ちやう 群馬
美濃部 * 根岸 らく 群馬
片山 森 くらみ 群馬
中西 矢作 てつ 群馬
林 * 吉武 しやう 東京
関口 吉田 しづこ 東京

明治三十年十月
保母練習科修了(十三人)

安谷 * 尾田 けい 新潟
小池 * 岡本 かね 静岡
橋本 駒井 より 富山
◎ 土谷 ふで 愛媛
◎ 辻 あり 千葉
◎ 根井 あい 宮崎
土肥 * 野々村 八十 鳥取
高山 * 野原 だい 静岡
藤野 * 波多野 あぐり 東京
朝日 秦 利舞 東京
松山 弘田 金樹 高知
南荘 戸次 久 東京
菅 松崎 のぶ 静岡
菅 松崎 のぶ 静岡
倉田 波多野 やす 長野

明治三十一年三月
高等師範科卒業(二十五人)

秋月 安藝 耕野 徳島
金岩 相澤 薫 東京
富野 伊藤 美知 京都
富岡 稲葉 むめ 三重
岡田 遠藤 ふみ 福島
岡田 美津 東京

| | | | | | | | | | | | | | | |
|-------|------|----|------|----|----|----|-----|----|----|----|----|----|-----|----|
| 福田 | 野口 | 平野 | 福地 | 田邊 | 寺島 | 足達 | 丹羽瀬 | 齋藤 | 松村 | 岸高 | 天 | 岩木 | 長谷川 | 川島 |
| * 大塚美 | * 川瀬 | 北島 | * 岸高 | 小林 | 坂本 | 竹崎 | 土取 | 野原 | 八田 | 平山 | 東木 | 松崎 | 依岡 | 下村 |
| 美 | なほ | 香川 | 和歌山 | 千葉 | 群馬 | 高知 | 愛媛 | 熊木 | 山梨 | 千葉 | 長野 | 東京 | 高知 | 兵庫 |
| 石井 | 里見 | 影山 | 太田 | 中原 | 大村 | 田澤 | 長谷 | 紀内 | 奥村 | 幸田 | 坂井 | 中村 | 棚橋 | 島村 |
| 高橋 | 高野 | 武田 | 田中 | 遠山 | 富井 | 西 | 波多野 | 泥谷 | 平山 | 藤村 | 法貴 | 武藤 | 宮田 | 森岡 |
| みづき | みづき | まつ | 綾 | ふく | み | ふみ | たき | なる | てい | あや | すゑ | ひさ | み | 長 |
| 佐賀 | 富山 | 宮城 | 長野 | 東京 | 兵庫 | 佐賀 | 東京 | 徳島 | 徳島 | 京都 | 京都 | 愛知 | 高知 | 福井 |

| | | | | | | | | | | | | | | |
|------|------|-----|----|----|----|-----|-----|----------|---------|-----|----|----|----|---------|
| 熊代 | 牧内 | 宇佐美 | 島 | 松 | 和 | 横 | 沼宮内 | 馬詰 | 沼宮内 | 宇野 | 玉造 | 田 | 原 | 東 |
| * 市原 | * 内藤 | 木島 | 須藤 | 成田 | 石上 | 池上 | 川平 | 草間 | 久保 | 佐藤 | 關根 | 瀬下 | 曾野 | 東 |
| 山形 | 長野 | 新潟 | 東京 | 山形 | 宮城 | 高知 | 愛媛 | 秋田 | 長野 | 徳島 | 岩手 | 東京 | 東京 | 東京 |
| 石垣 | 高田 | 徳富 | 野地 | 岡村 | 木下 | 鈴木 | 人見 | 明治三十三年三月 | 高等師範科卒業 | 安藝 | 土本 | 宮地 | 茂木 | 馬場 |
| はる | ふじ | たか | やす | 野地 | 前田 | 本田 | 吉木 | 明治三十三年三月 | 高等師範科卒業 | 左代 | 岩間 | 大塚 | 鎌子 | 加瀬 |
| 東京 | 東京 | 福島 | 徳島 | 徳島 | 東京 | 静岡 | 香川 | 三十二人 | 二十九人 | 北海道 | 愛知 | 高知 | 群馬 | 新潟 |
| 石居 | 伊藤 | 高山 | 塚本 | 小寺 | 吉村 | 木内 | 佐藤 | 廣島 | 三池 | 大羽 | 稻見 | 加藤 | 丸山 | 研究科修了卒業 |
| 志保田 | 新町 | 鈴木 | 杉立 | 戸田 | 長岡 | 波多野 | 萩森 | 藤崎 | 宮川 | 宮川 | 宮川 | 武藤 | 山川 | 研究科修了卒業 |
| 房 | も | よし | い | あ | あ | は | た | い | ひ | ひ | ひ | 加 | 瀧 | 研究科修了卒業 |
| 滋賀 | 香川 | 新潟 | 愛知 | 東京 | 徳島 | 茨城 | 北海道 | 徳島 | 福島 | 福島 | 兵庫 | 香川 | 新潟 | 研究科修了卒業 |

卒業生

| | | | | | | | | | | | | | | | | | | | | |
|-----|----|-----|----|----|----|-----|----|-----|----|----|----|----|----|----|----|----|----|----|----|---|
| 宮崎 | 中山 | 宮本 | 町田 | 松澤 | 渡邊 | 高橋 | 桐榮 | 打越 | 田上 | 橋本 | 上總 | 秋葉 | 小林 | | | | | | | |
| 小田切 | 木村 | 國栖 | 向野 | 小池 | 清水 | 鈴木 | 須藤 | 高柳 | 高橋 | 田邊 | 中川 | 林 | 藤 | 福 | 古 | 本 | 松 | 油 | 吉 | |
| ハルエ | セツ | ハルエ | チヨ | キヨ | シゲ | ク | マセ | ミドリ | キリ | シ | キ | コ | コ | コ | コ | コ | コ | コ | コ | コ |
| 長崎 | 山形 | 奈良 | 新潟 | 島根 | 東京 | 和歌山 | 長野 | 山梨 | 東京 | 滋賀 | 福島 | 静岡 | 福島 | 兵庫 | 山口 | 宮城 | 大阪 | 千葉 | 奈良 | |

| | | | |
|-----------|-----|-----|-----|
| 理科卒業(十九人) | 赤星 | 千代 | 熊本 |
| 渡邊 | 一瀬 | じう | 秋田 |
| 村越 | 石橋 | ツネ | 福山 |
| 大森 | フミノ | 山梨 | 山梨 |
| 佐々木 | ミヨ | 岡山 | 岡山 |
| 最所 | ミヨ | 岡山 | 岡山 |
| 木村 | 茂枝 | 岡山 | 岡山 |
| 田中 | 八重 | 岡山 | 岡山 |
| 高橋 | 真 | 大阪 | 大阪 |
| 築山 | ヤチ | 熊本 | 熊本 |
| 中野 | ゆき | 山形 | 山形 |
| 長谷川 | たけ | 兵庫 | 兵庫 |
| 萩原 | セ | 富山 | 富山 |
| 半澤 | 美加 | 北海道 | 北海道 |
| 堀田 | ハル | 石川 | 石川 |
| 松岡 | 芳女 | 鳥取 | 鳥取 |
| 牧野 | 松子 | 新潟 | 新潟 |
| 山本 | けい | 千葉 | 千葉 |
| 和知 | テル | 千葉 | 千葉 |

| | | | |
|------------|----|-----|-----|
| 技藝科卒業(十九人) | 宮田 | 越智 | 山崎 |
| 長尾 | 奥寺 | カズノ | 福山 |
| 飯田 | 加藤 | サキ | 富山 |
| 日下 | 岸本 | テツ | 東京 |
| 田中 | 篠原 | チカ | 香川 |
| 太田 | 中み | ツ | 山形 |
| 森山 | 内フ | ツ | 福岡 |
| 大西 | 高橋 | ツ | 香川 |
| 西里 | 富田 | ツ | 東京 |
| 芳賀 | 成田 | ヒサ | 富山 |
| 赤堀 | 西村 | サ | 和歌山 |
| 山本 | 下村 | サ | 愛知 |
| 山本 | 松崎 | サ | 奈良 |
| 山本 | 森下 | サ | 兵庫 |
| 山本 | 吉村 | サ | 福井 |
| 山本 | 横山 | サ | 兵庫 |

| | | | | | | | | | | | | | | | | | | |
|-----------|----|----|----|----|----|----|----|----|----|----|----|----|----|----|----|----|----|----|
| 理科卒業(十七人) | 廣瀬 | 生田 | 奥山 | 菊池 | 黒崎 | 桑原 | 篠尾 | 下瀬 | 高須 | 寺本 | 中條 | 野村 | 龍澤 | 中尾 | 甲田 | 菊池 | 中井 | 森 |
| 浅見 | 田ノ | 春 | 大 | 直 | 秋 | 山 | 山 | 山 | 山 | 山 | 山 | 山 | 山 | 山 | 山 | 山 | 山 | 山 |
| 美 | 美 | 美 | 美 | 美 | 美 | 美 | 美 | 美 | 美 | 美 | 美 | 美 | 美 | 美 | 美 | 美 | 美 | 美 |
| 石川 | 富山 | 大阪 | 茨城 | 秋田 | 山梨 | 福島 | 山梨 | 山梨 | 山梨 | 山梨 | 山梨 | 山梨 | 山梨 | 山梨 | 山梨 | 山梨 | 山梨 | 山梨 |

| | | | |
|-----------------|----|-----|-----|
| 選科卒業(一人) | 坂本 | とみ | 東京 |
| 地理歴史専修科卒業(三十三人) | 荒木 | つね | 石川 |
| 相羽 | あや | 山口 | 新潟 |
| 伊藤 | チカ | 宮城 | 宮城 |
| 伊知地 | さつ | 北海道 | 北海道 |
| 系賀 | か | 静岡 | 静岡 |
| 石田 | タ | 香川 | 香川 |
| 江頭 | ほ | 石川 | 石川 |
| 岡 | し | 宮城 | 宮城 |
| 織田 | キ | 福島 | 福島 |
| 小野 | キ | 神奈川 | 神奈川 |
| 川口 | マ | 大分 | 大分 |
| 木部 | マ | 香川 | 香川 |
| 北澤 | あ | 長野 | 長野 |
| 小林 | い | 長崎 | 長崎 |
| 佐藤 | い | 山形 | 山形 |
| 佐藤 | い | 山形 | 山形 |
| 高橋 | い | 山形 | 山形 |

| | | | |
|------------|----|----|----|
| 文科卒業(二十六人) | 加島 | 千葉 | 山梨 |
| 五十嵐 | 西 | 山梨 | 山梨 |
| 野田 | ユキ | 東京 | 東京 |
| 高橋 | 武 | 香川 | 香川 |
| 村松 | ナ | 山梨 | 山梨 |
| 紀志 | 村 | 大分 | 大分 |
| 波佐谷 | 幸 | 長崎 | 長崎 |
| 宮崎 | 山 | 茨城 | 茨城 |
| 山崎 | 山 | 茨城 | 茨城 |
| 伊藤 | 山 | 新潟 | 新潟 |
| 伊藤 | 山 | 新潟 | 新潟 |
| 五十嵐 | 飯 | 千葉 | 千葉 |
| 飯山 | 飯 | 千葉 | 千葉 |
| 高木 | 小 | 千葉 | 千葉 |

| | | | | | | | | | | | | | | | | |
|--------------|------|------|------|------|------|------|------|------|------|------|------|-----------------|------|------|------|------|
| 理科卒業(十六人) | | | | | | | | | | | | | | | | |
| 相川 | 比山 | 金山 | 渡邊 | 河野 | 諸岡 | 久保 | 徳永 | 草野 | 中島 | 百澤 | 水島 | 河野 | 柏木 | 柴山 | 木村 | 山本 |
| * 宮本 | * 東原 | * 田村 | * 志保 | * 小林 | * 君塚 | * 内田 | * 大村 | * 植松 | * 池上 | * 栗屋 | * 荒木 | * 渡邊 | * 脇田 | * 吉岡 | * 矢野 | * 安岡 |
| ミサロ | マサロ | フザ | ハミ | タツ高 | サツ高 | サダ秀 | サイイ | サリ | サタ | サヒ | サヒ | ナヒ | フヒ | マヒ | 喜代 | 寅政 |
| 長崎 | 大阪 | 富山 | 山形 | 兵庫 | 静岡 | 佐賀 | 大阪 | 福岡 | 青森 | 福島 | 長野 | 和歌山 | 兵庫 | 富山 | 東京 | 大阪 |
| 技藝科卒業(十九人) | | | | | | | | | | | | | | | | |
| 宮地 | ◎ 金野 | 惠比壽 | 厚見 | 石津 | ◎ 越智 | 赤間 | 根来 | 岩瀬 | 野尻 | ◎ 野尻 | ◎ 山本 | 立野 | 片岡 | 馬渡 | 藤岡 | ◎ |
| 山田 | 森岡 | 西野 | 武井 | 高木 | 城藤 | 澤田 | 大江 | 小野 | 井村 | 安藤 | 安藤 | 會澤 | 安井 | 村島 | 三浦 | 佐藤 |
| 萬可 | タカ | いほ | ミヨシ | 松代 | 英代 | きん | よね | 嘉代 | くに | 真 | ツル | ツル | 環 | コネ | 登幾 | あ |
| 高知 | 福岡 | 山形 | 宮城 | 山口 | 京都 | 愛知 | 大阪 | 福岡 | 静岡 | 岐阜 | 大分 | 富山 | 奈良 | 佐賀 | 東京 | 北海道 |
| 家事専修科卒業(十五人) | | | | | | | | | | | | | | | | |
| 高田 | 船木 | 磯 | 小磯 | 安藤 | 森本 | 杉山 | 秋山 | 粟原 | 丸山 | 野崎 | 竹山 | 地理歴史専修科卒業(二十六人) | 有馬 | フサ | 鹿兒島 | ◎ |
| 吉岡 | 芳村 | 宇佐 | 宇佐 | 宇川 | 岡上 | 河野 | 加藤 | 小郷 | 高木 | 中澤 | 山根 | 山根 | 福原 | 田本 | 新瀨 | ◎ |
| 萬壽 | ヤスエ | シヅ | シヅ | トモ | たみ | よしの | 千 | ま | マツ | マツ | ヨシ | 野 | 山 | 山 | 島 | ◎ |
| 奈良 | 福岡 | 東京 | 高知 | 福岡 | 福岡 | 福岡 | 徳島 | 山形 | 熊本 | 石川 | 長野 | 山形 | 山形 | 新潟 | 新潟 | ◎ |

| | | | | | | | | | | | | | | | | |
|--------------------|------|------|------|------|------|------|------|------|------|------|------|------|------|------|------|-------|
| 選科卒業(五人) | | | | | | | | | | | | | | | | |
| 小沢 | 伊庭 | ◎ 浅野 | 樋口 | 堀田 | 柳橋 | 松枝 | 高橋 | 宮城 | 田村 | 田村 | 今村 | ◎ | ◎ | ◎ | ◎ | ◎ |
| * 北村 | * 貴田 | * 笠原 | * 川上 | * 太田 | * 大曾 | * 大内 | * 小川 | * 江崎 | * 上野 | * 生田 | * 石澤 | * 浅田 | * 横田 | * 島田 | * 小原 | * 宇都野 |
| くま | さか | なほ | マサ | 江 | ね | ね | 琴 | す | 子 | 栗 | 八 | 八 | さ | 衛 | ア | ス |
| 熊本 | 和歌山 | 青森 | 東京 | 東京 | 山形 | 福岡 | 群馬 | 長野 | 愛媛 | 東京 | 秋田 | 山口 | 静岡 | 高知 | 千葉 | 和歌山 |
| 國語漢文専修科卒業(三十六人) | | | | | | | | | | | | | | | | |
| 鈴木 | 竹下 | 内田 | ◎ 香川 | 池田 | 法 | 菊田 | 安齋 | 室 | 長谷川 | 杉本 | 村上 | 清末 | ◎ | ◎ | ◎ | ◎ |
| 山口 | 山本 | 守屋 | 森本 | 松元 | 福田 | 平野 | 橋本 | 速水 | 野村 | 生江 | 雄波 | 直江 | 永井 | 多賀 | 須藤 | 渡谷 |
| やう | まさ | よし | チエ | 晴 | せき | 恵 | 尾崎 | 信 | す | 真 | か | か | ウメ | 茂子 | ナホ | 百 |
| 三重 | 熊本 | 東京 | 廣島 | 鹿児島 | 東京 | 東京 | 宮城 | 山口 | 東京 | 東京 | 福島 | 宮城 | 京都 | 福島 | 新潟 | 千葉 |
| 明治三十七年三月文科卒業(二十七人) | | | | | | | | | | | | | | | | |
| 小笠原 | 内田 | 鈴木 | 吉村 | 村田 | 八田 | 辻 | 高橋 | 水野 | 瀨川 | 森岡 | 松宮 | 内藤 | 岩成 | 志賀 | 足立 | ◎ |
| 早田 | 二階堂 | 西脇 | 内藤 | 相馬 | 篠田 | 佐久間 | 佐々木 | 金子 | 川口 | 大關 | 奥田 | 大立 | 石川 | 井手 | 池内 | 飯岡 |
| マツ | トク | リカ | まさ | モト | モト | き | 三 | マツ | セ | よ | ひ | き | ユキ | ユキ | ナ | ト |
| 福島 | 福島 | 岡山 | 山形 | 山形 | 山形 | 滋賀 | 宮城 | 新井 | 和歌山 | 和歌山 | 青森 | 愛知 | 京都 | 京都 | 長崎 | 鳥取 |

| | | | | | | | | | | | | | | | | | | | |
|----|----|----|----|----|----|----|----|-------------|----|----|----|----|----|----|----|----|----|-----|----|
| 酒井 | 常川 | 池田 | 井村 | 内田 | 鈴木 | 土方 | 田淵 | 技藝科卒業(二十一人) | 川口 | 檀井 | 隅田 | 檀崎 | 國澤 | 淺野 | 松本 | | | | |
| 田中 | 鈴木 | 齊藤 | 佐藤 | 國友 | 神崎 | 神戶 | 居上 | 伊藤 | 荒川 | 村田 | 平尾 | 錦織 | 田中 | 鈴木 | 島岡 | 佐野 | 佐藤 | 來見 | 風尾 |
| タネ | 木下 | 藤本 | 藤原 | 友崎 | 崎本 | 友崎 | 上野 | 藤原 | 川崎 | 田中 | 尾崎 | 居尾 | 田中 | 鈴木 | 島岡 | 佐野 | 佐藤 | 來見 | 風尾 |
| 福岡 | 東京 | 千葉 | 愛媛 | 宮崎 | 福岡 | 宮崎 | 宮崎 | 静岡 | 兵庫 | 福岡 | 大阪 | 高知 | 千葉 | 山口 | 奈良 | 富山 | 徳島 | 和歌山 | 福井 |

| | | | | | | | | | | | | | |
|----|----|----|----|-----|----|-----------------|----|----|-----|----|----|----|----|
| 菅原 | 鈴木 | 関根 | 露出 | 瀧澤 | 柳澤 | 國語標準専修科卒業(二十一人) | 石川 | 尾崎 | 佐々木 | 青島 | 渡邊 | 齋藤 | |
| 錦織 | 中根 | 戸田 | 須藤 | 相良 | 河田 | 太平 | 山毛 | 三輪 | 尾崎 | 原野 | 西村 | 高松 | |
| 公女 | イマ | ヨシ | いづ | ちよう | テル | フヂ | 下フ | ミツ | あ | よ | ノ | 能代 | |
| 宮城 | 福島 | 福島 | 京都 | 石川 | 東京 | 新川 | 山梨 | 富山 | 愛知 | 大阪 | 栃木 | 新潟 | 石川 |

| | | | | | | | | | | | | | | | |
|----|-----|----|----|----|----|------------|----|----|----|-----|----|----|----|----|-----|
| 山本 | 須藤 | 小野 | 寶藤 | 緒方 | 馬場 | 文科卒業(二十九人) | 三輪 | 岡本 | 櫻村 | 川久保 | 今井 | 林本 | 坂本 | | |
| 織田 | 岡本 | 小川 | 江崎 | 上田 | 石川 | 飯川 | 吉田 | 吉田 | 山根 | 山本 | 矢野 | 森川 | 宮崎 | 的場 | 古川 |
| サダ | るい | よ | フ | 和歌 | ミ | 七ツ | タツ | タツ | ミ | 榮 | 美 | 章 | 香 | イサ | イサ |
| 石川 | 和歌山 | 宮城 | 福島 | 大分 | 山形 | 山形 | 石川 | 京都 | 鳥取 | 茨城 | 岡山 | 東京 | 群馬 | 東京 | 和歌山 |

| | | | | | | | | | | | | | | | | | | | | |
|----|----|----|----|----|----|----|----|----|-----|----|----|----|----|----|-----|----|----|----|----|----|
| 藤野 | 上野 | 櫻井 | 北野 | 熊澤 | 山田 | 小田 | 丹宗 | 寺田 | 高橋 | 平野 | 山中 | 堀合 | 木宮 | 大宮 | 大立 | 内海 | 池内 | 秋山 | | |
| 村尾 | 細野 | 戸島 | 田中 | 田中 | 須磨 | 清水 | 小林 | 小黒 | 久保 | 木村 | 梶浦 | 神谷 | 金井 | 織田 | 大里 | 大立 | 内海 | 池内 | | |
| セツ | よし | キ | の | や | な | に | あ | ト | ク | 清見 | ス | 枝 | 子 | ト | シ | 忍 | だ | か | | |
| 愛媛 | 三重 | 福島 | 石川 | 東京 | 大阪 | 長野 | 東京 | 茨城 | 鹿兒島 | 京都 | 石川 | 石川 | 島根 | 東京 | 北海道 | 新潟 | 東京 | 兵庫 | 福島 | 静岡 |

| | | | | | | | | | | | | | | | | | | | | | | | |
|----|----|-----|----|----|-----|----|-----|-----|----|----|----|----|----|----|------------|--------------|-----|----|-----|----|---|---|----|
| 佐藤 | 小西 | 小此木 | 布施 | 杉田 | 清水 | 岩井 | 早川 | 神田 | 窪井 | 佐藤 | 関中 | 藤井 | 遠藤 | 石井 | 文科卒業(二十九人) | 明治三十八年三月八十六人 | 大根田 | 湯田 | 矢部 | ケイ | 伊 | 山 | 栃木 |
| 塘野 | 梅野 | 辻 | 高橋 | 鈴木 | 佐久間 | 耐子 | 古賀 | 久保 | 河内 | 金子 | 片山 | 岡見 | 落合 | 内池 | 井上 | 秋田 | 秋田 | 富山 | 鹿兒島 | 山 | 山 | 山 | 山 |
| ミツ | はつ | つ | かめ | 尾 | 子 | とせ | きやう | あ | ツネ | 宏 | ワ | ア | ロ | ね | ツ | 山 | 山 | 山 | 山 | 山 | 山 | 山 | 山 |
| 佐賀 | 東京 | 東京 | 岩手 | 静岡 | 岐阜 | 宮城 | 山梨 | 鹿兒島 | 山口 | 熊本 | 新潟 | 熊本 | 山口 | 秋田 | 秋田 | 山 | 山 | 山 | 山 | 山 | 山 | 山 | 山 |

| | | | | | | | | | | | | | | | | | | | | | | | |
|----|----|----|----|-----|----|----|----|----|----|----|----|----|----|----|----|-----|-----|----|----|----|----|----|----|
| 富田 | 渡邊 | 小田 | 牧野 | 宮野 | 山本 | 平澤 | 安藤 | 寺島 | 古屋 | 淺田 | 岩田 | 原田 | 土屋 | 能勢 | 橋本 | 長谷川 | 橋本 | 橋本 | 橋本 | 橋本 | 橋本 | 橋本 | 橋本 |
| 萱島 | 川村 | 尾形 | 小川 | 宇佐美 | 石谷 | 阿部 | 渡邊 | 吉川 | 山邊 | 山中 | 三浦 | 村松 | 松本 | 前田 | 前田 | 堀 | 長谷川 | 橋本 | 橋本 | 橋本 | 橋本 | 橋本 | |
| シゲ | れい | たけ | ケイ | イ | サ | リ | 秀 | フ | ふ | シ | シ | の | の | ツ | ツ | ツ | ツ | ツ | ツ | ツ | ツ | ツ | ツ |
| 大分 | 山形 | 山形 | 東京 | 栃木 | 新潟 | 千葉 | 岡山 | 秋田 | 東京 | 茨城 | 長野 | 山梨 | 滋賀 | 京都 | 静岡 | 鳥取 | 北海道 | 鳥取 | 鳥取 | 鳥取 | 鳥取 | 鳥取 | 鳥取 |

田島 ◎ 來見 サトエ 徳島
古戸 ◎ 小松原 末
佐田 須藤 村 富山 宮城 大阪
松本 須藤 甲 茂 熊川 徳島
田口 須藤 下 枝 石川 熊川
池上 杉山 中 美 加 長 野
木幡 ◎ 竹野 中 美 加 長 野
河口 ◎ 竹野 中 美 加 長 野
伊佐早 ◎ 常竹 内 野 中 美 加 長 野
今西 ◎ 常竹 内 野 中 美 加 長 野
樋口 ◎ 常竹 内 野 中 美 加 長 野
伊佐早 ◎ 常竹 内 野 中 美 加 長 野
今西 ◎ 常竹 内 野 中 美 加 長 野
樋口 ◎ 常竹 内 野 中 美 加 長 野
伊佐早 ◎ 常竹 内 野 中 美 加 長 野
今西 ◎ 常竹 内 野 中 美 加 長 野
樋口 ◎ 常竹 内 野 中 美 加 長 野

理科卒業(二十人)
川人 安藤 マキノ 徳島
高橋 小豆澤 ツケ 徳島
渡邊 石川 一 枝 岐阜
益田 ◎ 今堀 一 枝 和歌山
本多 ◎ 遠藤 キミ 佐賀
鈴木 清原 トク 佐賀
伊藤 松本 ひさ 茨城
宮内 田中 アサ 愛知
宮内 田中 アサ 愛知
宮内 田中 アサ 愛知
宮内 田中 アサ 愛知
宮内 田中 アサ 愛知

技藝科卒業(二十四人)
山田 井上 ミドリ 福島
北爪 ◎ 大川 しげ 宮城
江志 ◎ 大内 タリノ 宮城
津田 ◎ 大久保 タマ 石川
水野 ◎ 貴志 三 徳島
畦森 ◎ 熊澤 テル 北海道
大黒 ◎ 草光 まつ 山根
大野 ◎ 古賀 うめ 宮城
大野 ◎ 古賀 うめ 宮城
大野 ◎ 古賀 うめ 宮城
大野 ◎ 古賀 うめ 宮城
大野 ◎ 古賀 うめ 宮城

家事専修科卒業(二十四人)
伊藤 ◎ 浅野 とく 岐阜
梅原 ◎ 伊藤 ◎ 浅野 とく 岐阜
梅原 ◎ 伊藤 ◎ 浅野 とく 岐阜
梅原 ◎ 伊藤 ◎ 浅野 とく 岐阜
梅原 ◎ 伊藤 ◎ 浅野 とく 岐阜
梅原 ◎ 伊藤 ◎ 浅野 とく 岐阜
梅原 ◎ 伊藤 ◎ 浅野 とく 岐阜
梅原 ◎ 伊藤 ◎ 浅野 とく 岐阜
梅原 ◎ 伊藤 ◎ 浅野 とく 岐阜
梅原 ◎ 伊藤 ◎ 浅野 とく 岐阜

保育講習科修了(四人)
山田 ◎ 石田 ユキ 廣島
山田 ◎ 石田 ユキ 廣島
山田 ◎ 石田 ユキ 廣島
山田 ◎ 石田 ユキ 廣島
山田 ◎ 石田 ユキ 廣島
山田 ◎ 石田 ユキ 廣島
山田 ◎ 石田 ユキ 廣島
山田 ◎ 石田 ユキ 廣島
山田 ◎ 石田 ユキ 廣島
山田 ◎ 石田 ユキ 廣島

文科卒業(二十三人)
阿部 ◎ 阿部 ◎ 阿部 ◎ 阿部 ◎
阿部 ◎ 阿部 ◎ 阿部 ◎ 阿部 ◎
阿部 ◎ 阿部 ◎ 阿部 ◎ 阿部 ◎
阿部 ◎ 阿部 ◎ 阿部 ◎ 阿部 ◎
阿部 ◎ 阿部 ◎ 阿部 ◎ 阿部 ◎
阿部 ◎ 阿部 ◎ 阿部 ◎ 阿部 ◎
阿部 ◎ 阿部 ◎ 阿部 ◎ 阿部 ◎
阿部 ◎ 阿部 ◎ 阿部 ◎ 阿部 ◎
阿部 ◎ 阿部 ◎ 阿部 ◎ 阿部 ◎
阿部 ◎ 阿部 ◎ 阿部 ◎ 阿部 ◎

卒業生

一六九

一六八

| | | | | | | | | | | | | | | | | | | | |
|----|----|----|----|----|----|----|-----|-----|-----|-----|----|----|----|----|----|----|----|----|----|
| 宮北 | 菊田 | 玉置 | 伊藤 | 阿部 | 石塚 | 菊澤 | 高山 | 大野 | 鍋島 | 山口 | 高丸 | 石丸 | 渡谷 | | | | | | |
| 倉田 | 北村 | 尾鍋 | 上田 | 磯部 | 井上 | 荒川 | 市原 | 久保田 | 次惠 | 神奈川 | 大木 | 扇田 | 大沼 | 柿本 | 伊本 | 依田 | 鈴木 | 山崎 | 菊池 |
| はま | ま | はま | す | わ | い | サ | 久保田 | 次惠 | 神奈川 | 大木 | 扇田 | 大沼 | 柿本 | 伊本 | 依田 | 鈴木 | 山崎 | 菊池 | 菅野 |
| 長野 | 兵庫 | 愛知 | 分 | 知 | 知 | 島 | 神奈川 | 東京 | 神奈川 | 大木 | 扇田 | 大沼 | 柿本 | 伊本 | 依田 | 鈴木 | 山崎 | 菊池 | 菅野 |

| | | | | | | | | | | | | | | |
|---------|----------|-----|-----|-----|-----|----|----|----|----|----|----|----|----|----|
| 明治四十年五月 | 選科卒業(一人) | 鈴木 | 中島 | 市原 | 大木 | 扇田 | 大沼 | 柿本 | 伊本 | 依田 | 鈴木 | 山崎 | 菊池 | |
| 皆川 | 坂本 | 草野 | 久保田 | 次惠 | 神奈川 | 大木 | 扇田 | 大沼 | 柿本 | 伊本 | 依田 | 鈴木 | 山崎 | 菊池 |
| マサ | マサ | マサ | 神奈川 | 神奈川 | 神奈川 | 大木 | 扇田 | 大沼 | 柿本 | 伊本 | 依田 | 鈴木 | 山崎 | 菊池 |
| 神奈川 | 神奈川 | 神奈川 | 神奈川 | 神奈川 | 神奈川 | 大木 | 扇田 | 大沼 | 柿本 | 伊本 | 依田 | 鈴木 | 山崎 | 菊池 |

| | | | | | | | | | | | | |
|----|----|----|----|----|----|----|----|----|----|----|----|----|
| 高橋 | 倉田 | 鍋島 | 中山 | 萩野 | 藤塚 | 松河 | 稻葉 | 天野 | 平野 | 佐伯 | 長崎 | 水野 |
| 宮崎 | 野田 | 新田 | 高梨 | 橋本 | 佐藤 | 木村 | 鹿野 | 大西 | 和榮 | 石川 | 大坂 | 愛媛 |
| ウメ | ハマ | マ | マ | マ | マ | マ | マ | マ | マ | マ | マ | マ |
| 山 | 熊 | 野 | 東 | 香 | 佐 | 福 | 北 | 石 | 大 | 阪 | 愛 | 媛 |

| | | | | | | | | | | | | | | | | | | | |
|----|----|----|----|----|----|----|-----|----|----|----|----|----|----|----|----|----|----|------------|----|
| 鎮目 | 秋草 | 内田 | 佐藤 | 山田 | 石川 | 中島 | 松本 | 吉川 | 原田 | 藤谷 | 小林 | 吉田 | 永岡 | 神田 | 常石 | 才田 | 三井 | 理科卒業(二十五人) | |
| 堀口 | 服部 | 橋本 | 中田 | 鳥越 | 鶴田 | 高橋 | 鈴木 | 清水 | 鹽見 | 佐藤 | 藤 | 吉 | 永 | 神 | 常 | 才 | 三 | 理 | |
| きみ | きみ | 恒子 | 龜喜 | トク | トク | 井 | 宮 | 子 | 満 | 藤 | 吉 | 永 | 神 | 常 | 才 | 三 | 三 | 科 | |
| 長崎 | 愛知 | 東京 | 高知 | 群馬 | 静岡 | 秋田 | 北海道 | 千葉 | 佐賀 | 山梨 | 富山 | 香川 | 山口 | 栃木 | 長崎 | 山口 | 高知 | 石川 | 香川 |

| | | | | | | | | | | | | | | | | | | | |
|-----|----|----|----|----|----|----|----|----|----|----|----|----|-----|-----|----|----|----|----|----|
| 小西 | 小泉 | 久金 | 山田 | 松尾 | 片宗 | 金井 | 梅澤 | 瀧口 | 末永 | 和田 | 和 | 石 | 五十嵐 | 宇田 | 横田 | 水谷 | 松本 | 松本 | |
| 平山 | 野上 | 澤 | 津田 | 高橋 | 酒見 | 坂井 | 齊藤 | 小柴 | 小林 | 金土 | 加藤 | 加 | 石 | 五十嵐 | 宇田 | 横田 | 水谷 | 松本 | 松本 |
| はつえ | ケイ | シ | 福 | ネ | 七 | 賀 | 長 | 野 | 馬 | 東 | 宮 | 富 | 新 | 宮 | 城 | 三 | 重 | 香 | 川 |
| 和歌山 | 香川 | 新潟 | 富山 | 京都 | 福島 | 佐賀 | 静岡 | 岐阜 | 長野 | 群馬 | 東京 | 富山 | 新潟 | 宮城 | 三 | 重 | 香 | 川 | 香 |

| | | | | | | | | | | | | | | | | | | | |
|----|----|----|----|----|----|----|----|----|-----|----|----|----|---|---|----|----|----|----|----|
| 天野 | 菊池 | 手島 | 香川 | 早川 | 村合 | 樋永 | 後藤 | 渡邊 | 小此木 | 日下 | 岸本 | 保井 | 小 | 木 | 近藤 | 日高 | 木下 | 李家 | 三浦 |
| 齋藤 | 近藤 | 小寺 | 栗崎 | 黒石 | 木村 | 小野 | 岡本 | 内田 | 岩井 | 井上 | あき | 東 | 京 | 東 | 京 | 東 | 京 | 東 | 京 |
| 朔 | 兵 | 手 | 知 | 本 | 口 | 神 | 奈 | 川 | 島 | 山 | 崎 | 長 | 崎 | 野 | 宮 | 崎 | 野 | 宮 | 崎 |
| 兵庫 | 手 | 知 | 本 | 口 | 神 | 奈 | 川 | 島 | 山 | 崎 | 長 | 崎 | 野 | 宮 | 崎 | 野 | 宮 | 崎 | 野 |

明治四十一年七月

保育講習科修了(五人)

明治四十二年三月

文科卒業(二十一人)

| | | | | | | | | | | | | | | | | | | |
|----|----|----|------------|----|----|----|----|----|----|----|----|----|----|----|----|----|----|----|
| 朝川 | 練木 | 三浦 | 理科卒業(二十六人) | 大石 | 甘糟 | 多田 | 中野 | 小島 | 野上 | 長尾 | 福西 | 長戸 | 池田 | 中田 | 在川 | 天沼 | 山内 | 南 |
| 八木 | 山脇 | 山下 | 渡邊 | 静岡 | 岩手 | 山形 | 尾花 | 加藤 | 金井 | 鎌田 | 秋澤 | 栗林 | 佐藤 | 櫻井 | 新庄 | 清水 | 須藤 | 山内 |
| 藤子 | 操 | い | し | 東 | 兵 | 兵 | 澤 | 新 | 新 | 新 | 岩 | 岩 | 英 | 英 | 英 | 英 | 英 | 英 |
| 静岡 | 東 | 兵 | 兵 | 兵 | 兵 | 兵 | 兵 | 兵 | 兵 | 兵 | 兵 | 兵 | 兵 | 兵 | 兵 | 兵 | 兵 | 兵 |

| | | | | | | | | | | | | | | | | | | |
|----|----|----|----|----|----|----|------------|----|----|----|----|----|----|----|----|----|----|----|
| 見玉 | 折笠 | 田中 | 川村 | 松本 | 澤 | 橋川 | 理科卒業(二十三人) | 小高 | 絹笠 | 佐藤 | 佐藤 | 佐藤 | 佐藤 | 佐藤 | 佐藤 | 佐藤 | 佐藤 | 佐藤 |
| 坂梨 | 津島 | 川原 | 松原 | 三宅 | 安田 | 山崎 | 大 | 安部 | 磯 | 江 | 井 | 井 | 井 | 井 | 井 | 井 | 井 | 井 |
| 山口 | 長 | 北 | 福 | 和 | 山 | 山 | 大 | 山 | 山 | 山 | 山 | 山 | 山 | 山 | 山 | 山 | 山 | 山 |
| 静岡 | 東 | 兵 | 兵 | 兵 | 兵 | 兵 | 兵 | 兵 | 兵 | 兵 | 兵 | 兵 | 兵 | 兵 | 兵 | 兵 | 兵 | 兵 |

| | | | | | | | | | | | | | | | | | | |
|----|----|----|----|----|----|----|----|----|----|----|----|----|----|----|----|----|----|----|
| 須田 | 岡部 | 德永 | 田中 | 田中 | 恒 | 中 | 中 | 中 | 中 | 中 | 中 | 中 | 中 | 中 | 中 | 中 | 中 | 中 |
| 竹内 | 田中 | 田中 | 田中 | 田中 | 田中 | 田中 | 田中 | 田中 | 田中 | 田中 | 田中 | 田中 | 田中 | 田中 | 田中 | 田中 | 田中 | 田中 |
| 宮 | 鹿 | 宮 | 宮 | 宮 | 宮 | 宮 | 宮 | 宮 | 宮 | 宮 | 宮 | 宮 | 宮 | 宮 | 宮 | 宮 | 宮 | 宮 |
| 静岡 | 東 | 兵 | 兵 | 兵 | 兵 | 兵 | 兵 | 兵 | 兵 | 兵 | 兵 | 兵 | 兵 | 兵 | 兵 | 兵 | 兵 | 兵 |

一七三

一七二

| | | | | | | | | | | | | | | | | | | |
|----|----|----|------------|----|----|----|----|----|----|----|----|----|----|----|----|----|----|----|
| 朝川 | 練木 | 三浦 | 理科卒業(二十六人) | 大石 | 甘糟 | 多田 | 中野 | 小島 | 野上 | 長尾 | 福西 | 長戸 | 池田 | 中田 | 在川 | 天沼 | 山内 | 南 |
| 八木 | 山脇 | 山下 | 渡邊 | 静岡 | 岩手 | 山形 | 尾花 | 加藤 | 金井 | 鎌田 | 秋澤 | 栗林 | 佐藤 | 櫻井 | 新庄 | 清水 | 須藤 | 山内 |
| 藤子 | 操 | い | し | 東 | 兵 | 兵 | 澤 | 新 | 新 | 新 | 岩 | 岩 | 英 | 英 | 英 | 英 | 英 | 英 |
| 静岡 | 東 | 兵 | 兵 | 兵 | 兵 | 兵 | 兵 | 兵 | 兵 | 兵 | 兵 | 兵 | 兵 | 兵 | 兵 | 兵 | 兵 | 兵 |

| | | | | | | | | | | | | | | | | | |
|-----|----|----|----|----|----|----|------------|----|----|----|----|---|----|----|---|----|----|
| 佐々木 | 横山 | 河村 | 陳内 | 一色 | 上野 | 中野 | 技藝科卒業(二十二) | 飯田 | 石井 | 井河 | 草間 | 原 | 坂寄 | 水野 | 進 | 白木 | 佐賀 |
| 田中 | 戸崎 | 中 | 野 | 八 | 原 | 長 | 平 | 長 | 長 | 長 | 長 | 長 | 長 | 長 | 長 | 長 | 長 |
| 静岡 | 東 | 兵 | 兵 | 兵 | 兵 | 兵 | 兵 | 兵 | 兵 | 兵 | 兵 | 兵 | 兵 | 兵 | 兵 | 兵 | 兵 |
| 静岡 | 東 | 兵 | 兵 | 兵 | 兵 | 兵 | 兵 | 兵 | 兵 | 兵 | 兵 | 兵 | 兵 | 兵 | 兵 | 兵 | 兵 |

| | | | | | | | | | | | | | | | | | | |
|----|---|---|---|---|---|---|---|---|---|---|---|---|---|---|---|---|---|---|
| 七條 | 杉 | 高 | 立 | 津 | 富 | 友 | 波 | 藤 | 藤 | 藤 | 藤 | 藤 | 藤 | 藤 | 藤 | 藤 | 藤 | 藤 |
| 東 | 東 | 東 | 東 | 東 | 東 | 東 | 東 | 東 | 東 | 東 | 東 | 東 | 東 | 東 | 東 | 東 | 東 | 東 |
| 静岡 | 東 | 兵 | 兵 | 兵 | 兵 | 兵 | 兵 | 兵 | 兵 | 兵 | 兵 | 兵 | 兵 | 兵 | 兵 | 兵 | 兵 | 兵 |
| 静岡 | 東 | 兵 | 兵 | 兵 | 兵 | 兵 | 兵 | 兵 | 兵 | 兵 | 兵 | 兵 | 兵 | 兵 | 兵 | 兵 | 兵 | 兵 |

明治四十一年五月

保育講習科修了(三人)

技藝科卒業(一人)

萩野 戸津ふみ 京都
 長井 樋口ハル 三重
 後藤 松尾ハル 岡山
 横田 三浦ハル 愛媛
 中村 安川ハル 山口
 内田 渡邊テイ 神奈川
 鈴木 坂谷マ 神奈川
 坂口イ 神奈川
 保青實習科修了(二人)
 保青實習科修了(一人)
 明治四十二年七月
 明治四十三年三月
 文科卒業(十九人)
 * 岩崎文 福岡
 大村石川 福岡
 徳山小穴みん 福岡
 河邊岡よし 福岡

小畑 岡本フミ 大阪
 田中 陰山たきの 三重
 湯川 小山タキ 島根
 遠藤 小島チカ 山梨
 松島 後藤チカ 石川
 福井 重田ヒサ 京都
 福井 田川ミドリ 京都
 寺山 中谷ムネ 京都
 稻垣 直江マツ 京都
 乾 長澤マツ 京都
 九鬼 藤田のぶ 京都
 岡田 八木トモ 京都
 林 青葉しげ 愛知
 尾村 石川チヨ 大府
 成田 今部チヨ 大府
 安井 磯部政 大府
 山雄 石原なる 大府
 岡田 海老原なる 大府

星 大場キイ 新潟
 海惠 大地原たみ 石川
 中原 大庭ふさ代 東京
 安部 角田テイ 埼玉
 穴澤 河村チイ 東京
 本多 四手井香連 大府
 清水 鳥取チカ 大府
 石田 戸塚利喜 岡山
 西澤 永井やま 茨城
 石崎 沼尾悦つ 茨城
 山崎 沼本ひる 千葉
 石澤 沼本チカ 千葉
 沼野 松越はる 東京
 劉 松田順 東京
 平野 江副ヨネ 佐賀
 課 柿木エツ 佐賀
 京坂 海田ひで 茨城

林 佐藤文雅 石川
 永井 末永式 京都
 ◎ 菅原ナヲ 北海道
 徳武 堤野ひで 長野
 堀 鶴野仲 岡山
 高田 中村ひで 石川
 南部 成田順 京都
 長谷川 林喜代 京都
 村田 平原真 京都
 寺川 水原きみ 熊本
 中村 柳本シカ 大分
 白鳥 安江ぎん 兵庫
 谷口 湯澤みつ 静岡
 太田 横山あきこ 岐阜
 中田 山下クヲ 香川
 山 黒田チカ 佐賀
 研究科修了(三人)
 越智キヨ 山口
 志水 武藤トモ 熊本

家事専修科卒業(二十六人)
 綿屋 今井トコ 長崎
 上野ケイ 岡山
 ◎ 金子ゆき 東京
 豊永 池井しげ 東京
 佐藤 菊池そのの 宮城
 須藤 菊池まつ 山形
 三瓶 定盛ツヤ 福島
 緒賀 篠崎ウタ 福島
 高見澤 坂 寺地ノブ 長野
 坂 中屋あい 長野
 高見澤 永井まづる 長野
 澤井 新帯さかえ 愛知
 三浦 野中さよ 静岡
 金子 福地よめ 静岡
 志水 武藤トモ 熊本

黒田 村手シツ 三重
 吉田いよ 群馬
 吉永秀 熊本
 * 由非イ 三重
 * 渡邊はる 埼玉
 橋本 吉川ひろみ 東京
 青木てい 東京
 中村 有川しげよ 東京
 宗 伊與木幹 福岡
 山本 井上きよる 山形
 下山 井上はる 岡山
 加藤 笠井梅 東京
 後藤 米須ウシ 新潟
 篠木チロ 新潟
 鈴木はる 新潟
 高橋セツ 新潟
 田越秀 新潟
 竹越はる 新潟
 柘植はる 新潟
 大鹽 花岡 新潟

| | | | | | | | | | | | | | | | | |
|----|----|-----|----|----|----|-----|----|----|----|-----|----|----|----|-----|----|----|
| 水島 | 吉田 | 齊藤 | 岩崎 | 服部 | 額田 | 神田 | 富坂 | 白川 | 村田 | 森 | 鈴澤 | 宮川 | 吉川 | 上兼 | 師岡 | 中村 |
| * | | | | | | | | | | | | | | | | |
| 山木 | 山内 | 三宅 | 深井 | 原田 | 長瀧 | 中村 | 東條 | 竹下 | 高橋 | 田中 | 坂井 | 小林 | 落合 | 岡本 | 尾崎 | 小穴 |
| い | く | 憲 | シ | ま | 松 | フ | さ | み | ま | ま | ト | よし | い | い | い | い |
| 静岡 | 鳥取 | 東京 | 群馬 | 長野 | 東京 | 大阪 | 富山 | 山梨 | 福井 | 兵庫 | 新潟 | 山形 | 静岡 | 長野 | 秋田 | 長野 |
| 豊島 | 吉井 | ハルエ | 愛媛 | 中尾 | 山崎 | まきの | 兵庫 | 中尾 | 山崎 | まきの | 兵庫 | 中尾 | 山崎 | まきの | 兵庫 | 中尾 |
| 豊島 | 吉井 | ハルエ | 愛媛 | 中尾 | 山崎 | まきの | 兵庫 | 中尾 | 山崎 | まきの | 兵庫 | 中尾 | 山崎 | まきの | 兵庫 | 中尾 |
| 豊島 | 吉井 | ハルエ | 愛媛 | 中尾 | 山崎 | まきの | 兵庫 | 中尾 | 山崎 | まきの | 兵庫 | 中尾 | 山崎 | まきの | 兵庫 | 中尾 |
| 豊島 | 吉井 | ハルエ | 愛媛 | 中尾 | 山崎 | まきの | 兵庫 | 中尾 | 山崎 | まきの | 兵庫 | 中尾 | 山崎 | まきの | 兵庫 | 中尾 |
| 豊島 | 吉井 | ハルエ | 愛媛 | 中尾 | 山崎 | まきの | 兵庫 | 中尾 | 山崎 | まきの | 兵庫 | 中尾 | 山崎 | まきの | 兵庫 | 中尾 |

卒業生

一七七

| | | | | | | | | | | | | | |
|----|----|-----|----|----|-----|-----|----|----|----|-----|----|----|----|
| 柳澤 | 川島 | 影山 | 天沼 | 小山 | 生方 | 牧村 | 森山 | 阿部 | 服部 | 村上 | 山口 | 田村 | 朽葉 |
| | | | | | | | | | | | | | |
| 井上 | 和知 | 望月 | 町田 | 藤岡 | 橋本 | 西澤 | 土屋 | 千葉 | 関井 | 進藤 | 篠崎 | 櫻木 | 佐伯 |
| たけ | ふみ | くら | 益江 | ます | ハルキ | みつ | たみ | ヒサ | ヤス | みさ | 奈尾 | フシ | ハマ |
| 群馬 | 長野 | 福岡 | 岡山 | 兵庫 | 富山 | 岐阜 | 長野 | 新潟 | 福島 | 兵庫 | 熊本 | 山形 | 山形 |
| 豊島 | 吉井 | ハルエ | 愛媛 | 中尾 | 山崎 | まきの | 兵庫 | 中尾 | 山崎 | まきの | 兵庫 | 中尾 | 山崎 |
| 豊島 | 吉井 | ハルエ | 愛媛 | 中尾 | 山崎 | まきの | 兵庫 | 中尾 | 山崎 | まきの | 兵庫 | 中尾 | 山崎 |
| 豊島 | 吉井 | ハルエ | 愛媛 | 中尾 | 山崎 | まきの | 兵庫 | 中尾 | 山崎 | まきの | 兵庫 | 中尾 | 山崎 |
| 豊島 | 吉井 | ハルエ | 愛媛 | 中尾 | 山崎 | まきの | 兵庫 | 中尾 | 山崎 | まきの | 兵庫 | 中尾 | 山崎 |

地理歴史専修科卒業(二十一人)

保育実習科修了(七人)

文科卒業(二十四人)

明治四十三年九月
保育実習科修了(一人)

明治四十三年七月
保育実習科修了(六人)

一七六

| | | | | | | | | | | | | | | | | | | | | | | |
|-------------|-----|-----|----|----|----|----|----|----|----|----|-------------|-----|-----|----|----|----|----|----|----|----|----|--|
| 水民 | 増賀 | 石川 | 水野 | 源 | 野中 | 宮原 | 山田 | 大島 | 福岡 | 榎木 | 水民 | 増賀 | 石川 | 水野 | 源 | 野中 | 宮原 | 山田 | 大島 | 福岡 | 榎木 | |
| 富澤 | 橋本 | 畑中 | 藤本 | 松本 | 山田 | 岡田 | 奥野 | 加藤 | 倉知 | 小林 | 富澤 | 橋本 | 畑中 | 藤本 | 松本 | 山田 | 岡田 | 奥野 | 加藤 | 倉知 | 小林 | |
| 芳 | ハツ | フサエ | ふめ | 鳥羽 | サイ | しん | あき | ひる | 春野 | ナツ | 芳 | ハツ | フサエ | ふめ | 鳥羽 | サイ | しん | あき | ひる | 春野 | ナツ | |
| 熊 | 福 | 廣 | 青 | 長 | 新 | 島 | 石 | 岐 | 愛 | 福 | 熊 | 福 | 廣 | 青 | 長 | 新 | 島 | 石 | 岐 | 愛 | 福 | |
| 木 | 島 | 島 | 森 | 野 | 口 | 根 | 川 | 川 | 知 | 岡 | 木 | 島 | 島 | 森 | 野 | 口 | 根 | 川 | 川 | 知 | 岡 | |
| 理科卒業(十九人) | | | | | | | | | | | 理科卒業(十九人) | | | | | | | | | | | |
| 金森 | 村賀 | 青木 | 三方 | 磯部 | 山口 | 吉村 | 青木 | 石澤 | 大野 | 大野 | 金森 | 村賀 | 青木 | 三方 | 磯部 | 山口 | 吉村 | 青木 | 石澤 | 大野 | 大野 | |
| 辻村 | 名取 | 藤原 | 木間 | 松木 | 八木 | ひで | 榮 | 操 | 江 | 山 | 辻村 | 名取 | 藤原 | 木間 | 松木 | 八木 | ひで | 榮 | 操 | 江 | 山 | |
| 三 | は | つ | ナ | 春 | フ | う | 高 | 東 | 熊 | 山 | 三 | は | つ | ナ | 春 | フ | う | 高 | 東 | 熊 | 山 | |
| 壽 | 芳 | 長 | 新 | 兵 | 宮 | 城 | 知 | 京 | 木 | 口 | 壽 | 芳 | 長 | 新 | 兵 | 宮 | 城 | 知 | 京 | 木 | 口 | |
| 東 | 宮 | 野 | 野 | 庫 | 良 | 井 | 知 | 知 | 山 | 口 | 東 | 宮 | 野 | 野 | 庫 | 良 | 井 | 知 | 知 | 山 | 口 | |
| 城 | 城 | 玉 | 玉 | 山 | 山 | 山 | 山 | 山 | 山 | 山 | 城 | 城 | 玉 | 玉 | 山 | 山 | 山 | 山 | 山 | 山 | 山 | |
| 技藝科卒業(二十六人) | | | | | | | | | | | 技藝科卒業(二十六人) | | | | | | | | | | | |
| 廣岡 | 小野塚 | 坪内 | 熊野 | 中山 | 岡宮 | 松岡 | 谷口 | 上田 | 山本 | 内山 | 廣岡 | 小野塚 | 坪内 | 熊野 | 中山 | 岡宮 | 松岡 | 谷口 | 上田 | 山本 | 内山 | |
| 古賀 | 佐藤 | 佐藤 | 坂梨 | 清水 | 高野 | 田口 | 竹内 | 寺尾 | 西村 | 橋本 | 古賀 | 佐藤 | 佐藤 | 坂梨 | 清水 | 高野 | 田口 | 竹内 | 寺尾 | 西村 | 橋本 | |
| 留 | マ | キ | ミ | サ | ア | ア | チ | キ | キ | キ | 留 | マ | キ | ミ | サ | ア | ア | チ | キ | キ | キ | |
| 女 | キ | キ | キ | キ | キ | キ | キ | キ | キ | キ | 女 | キ | キ | キ | キ | キ | キ | キ | キ | キ | キ | |
| 熊 | 熊 | 熊 | 熊 | 熊 | 熊 | 熊 | 熊 | 熊 | 熊 | 熊 | 熊 | 熊 | 熊 | 熊 | 熊 | 熊 | 熊 | 熊 | 熊 | 熊 | 熊 | |
| 木 | 木 | 木 | 木 | 木 | 木 | 木 | 木 | 木 | 木 | 木 | 木 | 木 | 木 | 木 | 木 | 木 | 木 | 木 | 木 | 木 | 木 | |
| 研究科修了(二人) | | | | | | | | | | | 研究科修了(二人) | | | | | | | | | | | |
| 星 | 大 | 松 | 藤 | 吉 | 茂 | 橋 | 西 | 寺 | 塚 | 竹 | 星 | 大 | 松 | 藤 | 吉 | 茂 | 橋 | 西 | 寺 | 塚 | 竹 | |
| 野 | 野 | 野 | 野 | 野 | 野 | 野 | 野 | 野 | 野 | 野 | 野 | 野 | 野 | 野 | 野 | 野 | 野 | 野 | 野 | 野 | 野 | |
| 湯 | 湯 | 湯 | 湯 | 湯 | 湯 | 湯 | 湯 | 湯 | 湯 | 湯 | 湯 | 湯 | 湯 | 湯 | 湯 | 湯 | 湯 | 湯 | 湯 | 湯 | 湯 | |

| | | | | | | | | | | | | | | | | | | | | | | | | | | | | | | | | | | | | | | | | | | | | | | | | | | | | | | | | |
|------------|----|----|----|----|----|----|----|----|----|----|----|----|----|----|----|----|----|----|----|----|----|----|----|----|----|----|----|------------|----|----|----|----|----|----|----|----|----|----|----|----|----|----|----|----|----|----|----|----|----|----|----|----|----|----|----|---|
| 大野 | 加世 | 雨宮 | 宮木 | 飯沼 | 西屋 | 矢野 | 大森 | 宮城 | 中村 | 飯田 | 石龍 | 井澤 | 池田 | 岡村 | 大竹 | 大野 | 大原 | 片岡 | 岸田 | 小林 | 佐智 | 崎原 | 佐治 | 志保 | 須藤 | 杉浦 | 大野 | 加世 | 雨宮 | 宮木 | 飯沼 | 西屋 | 矢野 | 大森 | 宮城 | 中村 | 飯田 | 石龍 | 井澤 | 池田 | 岡村 | 大竹 | 大野 | 大原 | 片岡 | 岸田 | 小林 | 佐智 | 崎原 | 佐治 | 志保 | 須藤 | 杉浦 | | | |
| 三上 | 服部 | 駒 | 踏 | 高 | 青 | 森 | 江澤 | 江澤 | 江澤 | 江澤 | 江澤 | 江澤 | 江澤 | 江澤 | 江澤 | 江澤 | 江澤 | 江澤 | 江澤 | 江澤 | 江澤 | 江澤 | 江澤 | 江澤 | 江澤 | 江澤 | 江澤 | 三上 | 服部 | 駒 | 踏 | 高 | 青 | 森 | 江澤 | 江澤 | 江澤 | 江澤 | 江澤 | 江澤 | 江澤 | 江澤 | 江澤 | 江澤 | 江澤 | 江澤 | 江澤 | 江澤 | 江澤 | 江澤 | 江澤 | 江澤 | 江澤 | 江澤 | | |
| 研究科修了(二人) | | | | | | | | | | | | | | | | | | | | | | | | | | | | 研究科修了(二人) | | | | | | | | | | | | | | | | | | | | | | | | | | | | |
| 庄司 | 内藤 | 石龜 | 藤吉 | 上見 | 藤田 | 田島 | 藤原 | 齋藤 | 川井 | 川井 | 川井 | 川井 | 川井 | 川井 | 川井 | 川井 | 川井 | 川井 | 川井 | 川井 | 川井 | 川井 | 川井 | 川井 | 川井 | 川井 | 川井 | 庄司 | 内藤 | 石龜 | 藤吉 | 上見 | 藤田 | 田島 | 藤原 | 齋藤 | 川井 | 川井 | 川井 | 川井 | 川井 | 川井 | 川井 | 川井 | 川井 | 川井 | 川井 | 川井 | 川井 | 川井 | 川井 | 川井 | 川井 | 川井 | 川井 | |
| 地主 | 長光 | 濱田 | 濱田 | 藤生 | 羽生 | 比嘉 | 丸山 | 三上 | 三上 | 三上 | 三上 | 三上 | 三上 | 三上 | 三上 | 三上 | 三上 | 三上 | 三上 | 三上 | 三上 | 三上 | 三上 | 三上 | 三上 | 三上 | 三上 | 地主 | 長光 | 濱田 | 濱田 | 藤生 | 羽生 | 比嘉 | 丸山 | 三上 | 三上 | 三上 | 三上 | 三上 | 三上 | 三上 | 三上 | 三上 | 三上 | 三上 | 三上 | 三上 | 三上 | 三上 | 三上 | 三上 | 三上 | 三上 | 三上 | |
| 秋 | 高 | 鳥 | 福 | 愛 | 福 | 高 | 長 | 廣 | 廣 | 廣 | 廣 | 廣 | 廣 | 廣 | 廣 | 廣 | 廣 | 廣 | 廣 | 廣 | 廣 | 廣 | 廣 | 廣 | 廣 | 廣 | 廣 | 秋 | 高 | 鳥 | 福 | 愛 | 福 | 高 | 長 | 廣 | 廣 | 廣 | 廣 | 廣 | 廣 | 廣 | 廣 | 廣 | 廣 | 廣 | 廣 | 廣 | 廣 | 廣 | 廣 | 廣 | 廣 | 廣 | 廣 | |
| 田 | 知 | 取 | 岡 | 媛 | 媛 | 媛 | 媛 | 媛 | 媛 | 媛 | 媛 | 媛 | 媛 | 媛 | 媛 | 媛 | 媛 | 媛 | 媛 | 媛 | 媛 | 媛 | 媛 | 媛 | 媛 | 媛 | 媛 | 田 | 知 | 取 | 岡 | 媛 | 媛 | 媛 | 媛 | 媛 | 媛 | 媛 | 媛 | 媛 | 媛 | 媛 | 媛 | 媛 | 媛 | 媛 | 媛 | 媛 | 媛 | 媛 | 媛 | 媛 | 媛 | 媛 | 媛 | 媛 |
| 大正二年三月 | | | | | | | | | | | | | | | | | | | | | | | | | | | | 大正二年三月 | | | | | | | | | | | | | | | | | | | | | | | | | | | | |
| 文科卒業(二十七人) | | | | | | | | | | | | | | | | | | | | | | | | | | | | 文科卒業(二十七人) | | | | | | | | | | | | | | | | | | | | | | | | | | | | |
| 廣野 | 平岡 | 村田 | 山縣 | 阿部 | 阿部 | 阿部 | 阿部 | 阿部 | 阿部 | 阿部 | 阿部 | 阿部 | 阿部 | 阿部 | 阿部 | 阿部 | 阿部 | 阿部 | 阿部 | 阿部 | 阿部 | 阿部 | 阿部 | 阿部 | 阿部 | 阿部 | 廣野 | 平岡 | 村田 | 山縣 | 阿部 | 阿部 | 阿部 | 阿部 | 阿部 | 阿部 | 阿部 | 阿部 | 阿部 | 阿部 | 阿部 | 阿部 | 阿部 | 阿部 | 阿部 | 阿部 | 阿部 | 阿部 | 阿部 | 阿部 | 阿部 | 阿部 | 阿部 | 阿部 | | |
| 宮 | 野 | 野 | 野 | 野 | 野 | 野 | 野 | 野 | 野 | 野 | 野 | 野 | 野 | 野 | 野 | 野 | 野 | 野 | 野 | 野 | 野 | 野 | 野 | 野 | 野 | 野 | 宮 | 野 | 野 | 野 | 野 | 野 | 野 | 野 | 野 | 野 | 野 | 野 | 野 | 野 | 野 | 野 | 野 | 野 | 野 | 野 | 野 | 野 | 野 | 野 | 野 | 野 | 野 | 野 | | |
| 城 | 城 | 城 | 城 | 城 | 城 | 城 | 城 | 城 | 城 | 城 | 城 | 城 | 城 | 城 | 城 | 城 | 城 | 城 | 城 | 城 | 城 | 城 | 城 | 城 | 城 | 城 | 城 | 城 | 城 | 城 | 城 | 城 | 城 | 城 | 城 | 城 | 城 | 城 | 城 | 城 | 城 | 城 | 城 | 城 | 城 | 城 | 城 | 城 | 城 | 城 | 城 | 城 | 城 | | | |

| | | | | |
|----------|------------|----|-----|-----|
| 理科卒業(二人) | 張佩 | 陽藤 | 支那 | 支那 |
| 大正二年七月 | 大澤 | 田邊 | 西原 | 德重 |
| 理科卒業(一人) | 師岡 | 山内 | 藤森 | 藤森 |
| 河原 | 北浦 | ミツ | 北海道 | 北海道 |
| 大正三年三月 | 文科卒業(二十六人) | 千野 | 安藤 | 池邊 |
| 山野 | 内田 | 梅津 | 乙守 | 岡田 |
| 齋藤 | 前島 | 柳下 | 初鹿野 | 佐々木 |
| 鹽川 | 鹽川 | 鹽川 | 鹽川 | 鹽川 |
| 中原 | 鹽川 | 鹽川 | 鹽川 | 鹽川 |

| | | | | | | | | | | | | | | | |
|-----------|-------------|----|----|----|--------|----------|----|--------|----------|----|----|----|--------|--------------|--------------|
| 荒木 | 大藤 | 肝付 | 近藤 | 坂本 | 佐多 | 須藤 | 竹森 | 高橋 | 丸野 | 西野 | 加茂 | 伊藤 | 下田 | 黒田 | 荒木 |
| 神田 | 鈴木 | 糟谷 | 堀谷 | 環 | 早井 | 蜂谷 | 西本 | 尾崎 | 平田 | 田中 | 丸野 | 西野 | 加茂 | 伊藤 | 下田 |
| 研究科修了(二人) | 高橋 | イネ | 福島 | 伊藤 | 藤井 | クラ | 福島 | 大正三年七月 | 理科卒業(一人) | 今泉 | 川合 | てう | 山形 | 伊藤 | 藤井 |
| 大正三年十月 | 保青實習科修了(一人) | 杉山 | 久山 | 山口 | 大正三年七月 | 理科卒業(一人) | 今泉 | 川合 | てう | 山形 | 伊藤 | 藤井 | クラ | 福島 | 大正四年二月 |
| 加藤 | 藤浦 | 中村 | 伊藤 | 富澤 | 國府 | 石川 | 多田 | 武藤 | 江藤 | 阿部 | 小野 | あつ | 山梨 | 大正四年三月 | 文科第一部卒業(二十二) |
| 岸高 | 白井 | 安藤 | よし | 福野 | 吉田 | 武子 | 福島 | 群馬 | 香川 | 新川 | 香川 | 長野 | 大正四年三月 | 文科第一部卒業(二十二) | 技藝科卒業(一人) |

| | | | | | | | | | | |
|---|--|-----------------------------------|---|--------------------------------------|----------------------------------|----------------------------------|----------------------------------|----------------------------------|--|----------------------------------|
| 古川 黒住 片山 庄司 堀端 芹澤 中村 田茂井 吉田 四方 吉田 | 高橋 徳永 永海 八重 林 古谷 源 ふさ 山本 山本 山本 | 竹山 美智 恵 新 岡 山 沼 | 技藝科第二部卒業(七人) 荒川 田淵 赤坂 齋藤 竹田 手塚 松木 吉田 研究科修了(一人) 竹田 | 三 重 根 崎 島 宮 大 阪 | 大正四年七月 河本 ナ チ 宮 崎 | 大正四年九月 上田 タ キ 熊 本 | 大正四年十月 天野 眞 志 千 葉 | 大正五年三月 阿部 ト キ 徳 島 | 文科第一部卒業(二十一人) 石川 ち か ま 宮 城 | 大正五年三月 阿部 ト キ 徳 島 |
|---|--|-----------------------------------|---|--------------------------------------|----------------------------------|----------------------------------|----------------------------------|----------------------------------|--|----------------------------------|

| | | | | | | | | | | |
|--|--|--|---|--|-----------------------------------|--|--|---|--|--|
| 金谷 小倉 安永 宮崎 和崎 渡邊 山田 | 福井 福島 水谷 坂本 宮坂 和崎 嘉徳 網野 | 熊本 岐 愛 知 野 賀 長 野 山 | 理科第一部卒業(十六人) 安西 神林 加賀谷 坂東 梅原 井原 猪俣 有岡 浅見 渡邊 安西 | 門田 黒田 大和 岡本 黒田 小出 小関 江崎 高木 宮木 矢野 家壽 山本 福島 | 加賀谷 猪俣 有岡 浅見 渡邊 安西 | 理科第二部卒業(十三人) 市瀬 梅田 越前 梶原 小泉 櫻井 飯沼 國枝 白神 松橋 豊島 窪田 | 愛知 京 都 石 川 長 野 根 野 島 根 長 野 根 野 島 根 長 野 根 野 島 根 | 理科第一部卒業(二十一人) 池田 矢野 飯野 藤林 渡壁 小川 小林 梶原 安藤 山崎 石川 細川 矢野 金子 池田 石河 海野 太田 川崎 山崎 安藤 梶原 小林 小川 | 常松 豊田 津田 齊藤 木下 勝野 井野 井野 池上 三木 | 理科第二部卒業(十二人) 池田 飯野 藤林 渡壁 小川 小林 梶原 安藤 山崎 石川 細川 矢野 金子 池田 石河 海野 太田 川崎 山崎 安藤 梶原 小林 小川 |
|--|--|--|---|--|-----------------------------------|--|--|---|--|--|

| | | | | | | | | | | | | | |
|-----|----|----|----|-----|----|-----|-----|-----|-----|-----|-----|-----|-----|
| 横山 | 春木 | 名取 | 武藤 | 遠藤 | 池内 | 南葉 | 安在 | 倉田 | 藤田 | 神保 | 堀内 | 笹原 | 杉本 |
| 笠井 | 佐藤 | 坂本 | 下田 | 四ノ宮 | 武内 | 田口 | 丹下 | 大智 | 中村 | 野上 | 野間 | 福崎 | 松本 |
| コズエ | 豊次 | スミ | 保 | ひさよ | フミ | コシエ | コシエ | 喜美子 | 喜美子 | 喜美子 | 喜美子 | 喜美子 | 喜美子 |
| 福島 | 京都 | 山梨 | 長崎 | 千葉 | 鳥取 | 愛媛 | 新潟 | 山形 | 岡山 | 長野 | 福山 | 長野 | 新潟 |

| | | | | | | | | | | |
|----|-----|-----|-----|-----------|----|-----|----------|----------|----|----|
| 西澤 | 塚原 | 桑原 | 大村 | 研究科修了(五人) | 豊田 | 橋本 | 理科卒業(二人) | 運科卒業(二人) | 歐陽 | 鄭 |
| 小島 | 武井 | 津村 | 日野 | 阿部 | 石川 | 木下 | 中山 | 由井 | 三浦 | 三浦 |
| ツヤ | おとし | シヅコ | カホル | りつ | 勤 | シ | ヤチヨ | テ | ハナ | ハナ |
| 青森 | 山梨 | 廣島 | 石川 | 千葉 | 京都 | 神奈川 | 廣島 | 三重 | 新潟 | 三重 |

| | | | | | | | | | | | | |
|--------|------------|-----|----|-----|-----|-----|-----|-----|-----|-----|-----|-----|
| 大正五年十月 | 保實習科修了(八人) | 大岩 | 齋藤 | 安山 | 真木 | 原田 | 富安 | 塚原 | 末吉 | 加藤 | 大原 | 野田 |
| 加藤 | 末吉 | 原田 | 富安 | 塚原 | 末吉 | 加藤 | 大原 | 野田 | 新庄 | 小林 | 久保 | 植田 |
| 秀 | 幸 | ウメノ | ミノ | ウメノ | ウメノ | ウメノ | ウメノ | ウメノ | ウメノ | ウメノ | ウメノ | ウメノ |
| 長野 | 東京 | 山梨 | 山梨 | 山梨 | 山梨 | 山梨 | 山梨 | 山梨 | 山梨 | 山梨 | 山梨 | 山梨 |

| | | | | | | | | | |
|--------------|----|-----|----|-----|----|----|----|--------------|----|
| 文科第二部卒業(十四人) | 田中 | 佐藤 | 和田 | 須田 | 小曾 | 安吉 | 蚊泉 | 理科第一部卒業(十九人) | 村岡 |
| 磯野 | 江見 | 郡山 | 古庄 | 藤井 | 松井 | 前田 | 前田 | 和田 | 石塚 |
| 好江 | セツ | キヨシ | 胤子 | しげ代 | シ | の | の | 靖子 | ちよ |
| 岡山 | 岡山 | 新潟 | 茨城 | 群馬 | 群馬 | 群馬 | 群馬 | 兵庫 | 富山 |

| | | | | | | | | | | | | |
|----|----|----|----|----|-----|----|-----|----|----|----|----|----|
| 長岡 | 相馬 | 小高 | 河上 | 新井 | 奈良 | 西田 | 木津 | 田島 | 鈴木 | 尾越 | 北川 | 宮坂 |
| 河崎 | 清野 | 黒野 | 國行 | 倉持 | 古島 | 後藤 | 中佐 | 光 | 堀 | 松 | 毛 | 井 |
| はつ | さき | ツヤ | ミワ | し | 小千代 | ト | ト | ト | ト | ト | ト | ト |
| 京都 | 山形 | 東京 | 山口 | 茨城 | 福井 | 大阪 | 北海道 | 富山 | 岐阜 | 山梨 | 山梨 | 山梨 |

| | | | | | | | | | | | | |
|----|----|----|----|----|----|----|----|----|-----|----|----|----|
| 高橋 | 朝川 | 矢吹 | 大森 | 古市 | 加藤 | 石川 | 白田 | 山口 | 山ノ井 | 高橋 | 小島 | 小林 |
| 高橋 | 朝川 | 矢吹 | 大森 | 古市 | 加藤 | 石川 | 白田 | 山口 | 山ノ井 | 高橋 | 小島 | 小林 |
| 高橋 | 朝川 | 矢吹 | 大森 | 古市 | 加藤 | 石川 | 白田 | 山口 | 山ノ井 | 高橋 | 小島 | 小林 |
| 高橋 | 朝川 | 矢吹 | 大森 | 古市 | 加藤 | 石川 | 白田 | 山口 | 山ノ井 | 高橋 | 小島 | 小林 |

| | | | | | | | | | | | | | | | | | | | |
|---|----|----|----|----|----|----|----|----|-----|----|-----|---|---|---|---|---|---|---|---|
| 東 | 比良 | 登地 | 天野 | 杉浦 | 生田 | 福井 | 鳥井 | 中村 | 宇佐美 | 江藤 | 波多野 | | | | | | | | |
| 田 | 千 | 杉 | 佐 | 久 | 片 | 石 | 碧 | 青 | 山 | 三 | 三 | 間 | 堀 | 堀 | 平 | 萩 | 四 | 田 | 田 |
| 中 | 田 | 田 | 藤 | 司 | 尾 | 井 | 海 | 木 | 田 | 浦 | 浦 | 島 | 尾 | 尾 | 野 | 原 | 川 | 中 | 所 |
| シ | 抽 | 枝 | 羊 | て | カ | カ | ミ | て | 志 | 千 | 千 | カ | カ | カ | カ | ア | ア | ア | ア |
| ゲ | 抽 | 枝 | 羊 | て | カ | カ | ミ | て | 貴 | 代 | 代 | 代 | 代 | 代 | 代 | 代 | 代 | 代 | 代 |
| 東 | 滋 | 石 | 愛 | 和 | 香 | 静 | 廣 | 兵 | 熊 | 山 | 秋 | 新 | 京 | 山 | 岩 | 宮 | 石 | 佐 | 福 |
| 京 | 賀 | 川 | 知 | 山 | 川 | 岡 | 島 | 庫 | 木 | 形 | 田 | 湯 | 都 | 梨 | 手 | 崎 | 川 | 賀 | 井 |

| | | | | | | | | | | |
|---|---|---|---|---|---|---|---|---|---|---|
| 豊 | 中 | 富 | 山 | 村 | 石 | 遠 | 三 | 理 | 岡 | 神 |
| 口 | 澤 | 田 | 下 | 金 | 川 | 藤 | 上 | 科 | 田 | 神 |
| 横 | 山 | 三 | 前 | 福 | 長 | 西 | 天 | 田 | 山 | 成 |
| 山 | 田 | 石 | 川 | 田 | 谷 | 村 | 滿 | 庄 | 山 | 平 |
| ウ | 松 | 琴 | ウ | ウ | た | か | 視 | 司 | 下 | 友 |
| メ | 苗 | 路 | タ | タ | ま | じ | 子 | み | ト | 子 |
| 秋 | 石 | 長 | 石 | 群 | 東 | 長 | 京 | 宮 | 兵 | 山 |
| 田 | 川 | 野 | 川 | 馬 | 京 | 野 | 都 | 城 | 庫 | 口 |

| | | | | | | | | | | | | | |
|---|---|---|---|---|---|---|---|---|---|---|---|---|---|
| 河 | 岡 | 湖 | 高 | 森 | 大 | 大 | 鈴 | 藤 | 森 | 奥 | 高 | 理 | 芳 |
| 田 | 下 | 下 | 柳 | 口 | 森 | 島 | 木 | 阪 | 安 | 村 | 野 | 科 | 尾 |
| 黒 | 木 | 石 | 山 | 福 | 樋 | 木 | 北 | 北 | 北 | 小 | 岡 | 部 | 里 |
| 澤 | 下 | 原 | 田 | 田 | 渡 | 内 | 林 | 林 | 林 | 野 | 田 | 卒 | 能 |
| 松 | テ | ア | ふ | う | サ | て | か | か | か | 村 | さ | 業 | 東 |
| 子 | イ | イ | み | ら | ヨ | い | の | の | の | ふ | し | (| 京 |
| 岡 | 山 | 熊 | 崎 | 崎 | 長 | 福 | 富 | 富 | 富 | 京 | 智 | 十 | 都 |
| 山 | 口 | 木 | 玉 | 玉 | 崎 | 井 | 山 | 山 | 山 | 都 | 三 | 三 | 京 |

| | | | | | | | | | | | |
|---|---|---|---|---|---|---|---|---|---|---|---|
| 磯 | 鶴 | 竹 | 神 | 大 | 藤 | 柴 | 大 | 阿 | 阿 | 阿 | 原 |
| 見 | 内 | 内 | 戸 | 日 | 井 | 田 | 高 | 部 | 部 | 部 | 田 |
| 小 | 佐 | 境 | 清 | 竹 | 千 | 西 | 高 | 高 | 山 | 山 | 山 |
| 酒 | 藤 | 田 | 家 | 田 | 野 | 原 | 橋 | 橋 | 月 | 月 | 月 |
| 井 | 里 | 多 | 多 | み | の | の | み | み | い | い | い |
| ひ | ヨ | 江 | 國 | つ | 幸 | 幸 | つ | つ | ミ | ミ | ミ |
| さ | 秋 | 愛 | 愛 | 秋 | 長 | 長 | 秋 | 秋 | 新 | 新 | 新 |
| え | 田 | 知 | 知 | 田 | 野 | 野 | 田 | 田 | 湯 | 湯 | 湯 |

| | | | | | | | | | | | | | | | | | | | | |
|---|---|---|---|---|---|---|---|---|---|---|---|---|---|---|---|---|---|---|---|---|
| 佐 | 杉 | 三 | 金 | 神 | 小 | 熊 | 熊 | 熊 | 熊 | 熊 | 熊 | 熊 | 熊 | 熊 | 熊 | 熊 | 熊 | 熊 | 熊 | 熊 |
| 藤 | 船 | 村 | 子 | 林 | 高 | 谷 | 谷 | 谷 | 谷 | 谷 | 谷 | 谷 | 谷 | 谷 | 谷 | 谷 | 谷 | 谷 | 谷 | 谷 |
| 近 | 住 | 高 | 成 | 有 | 河 | 黒 | 黒 | 黒 | 黒 | 黒 | 黒 | 黒 | 黒 | 黒 | 黒 | 黒 | 黒 | 黒 | 黒 | 黒 |
| 藤 | 田 | 島 | 田 | 河 | 瀨 | 田 | 田 | 田 | 田 | 田 | 田 | 田 | 田 | 田 | 田 | 田 | 田 | 田 | 田 | 田 |
| ふ | た | み | 浅 | 崎 | ツ | キ | キ | キ | キ | キ | キ | キ | キ | キ | キ | キ | キ | キ | キ | キ |
| じ | ま | な | 代 | 重 | ツ | ク | ク | ク | ク | ク | ク | ク | ク | ク | ク | ク | ク | ク | ク | ク |
| 静 | 宮 | 群 | 岡 | 北 | 奈 | 東 | 東 | 東 | 東 | 東 | 東 | 東 | 東 | 東 | 東 | 東 | 東 | 東 | 東 | 東 |
| 岡 | 城 | 馬 | 山 | 海 | 長 | 京 | 京 | 京 | 京 | 京 | 京 | 京 | 京 | 京 | 京 | 京 | 京 | 京 | 京 | 京 |

| | | | | | | | | | | | | | | | | | | | | |
|---|---|---|---|---|---|---|---|---|---|---|---|---|---|---|---|---|---|---|---|---|
| 石 | 高 | 高 | 田 | 高 | 平 | 守 | 矢 | 横 | 横 | 横 | 横 | 横 | 横 | 横 | 横 | 横 | 横 | 横 | 横 | 横 |
| 川 | 塚 | 塚 | 中 | 塚 | 川 | 屋 | 津 | 田 | 田 | 田 | 田 | 田 | 田 | 田 | 田 | 田 | 田 | 田 | 田 | 田 |
| 静 | 本 | 本 | 小 | 小 | 川 | 屋 | 津 | 田 | 田 | 田 | 田 | 田 | 田 | 田 | 田 | 田 | 田 | 田 | 田 | 田 |
| 枝 | 利 | 利 | 野 | 野 | 屋 | 屋 | 屋 | 屋 | 屋 | 屋 | 屋 | 屋 | 屋 | 屋 | 屋 | 屋 | 屋 | 屋 | 屋 | 屋 |
| 沖 | 喜 | 喜 | 利 | 利 | 屋 | 屋 | 屋 | 屋 | 屋 | 屋 | 屋 | 屋 | 屋 | 屋 | 屋 | 屋 | 屋 | 屋 | 屋 | 屋 |
| 繩 | 岡 | 岡 | 岡 | 岡 | 屋 | 屋 | 屋 | 屋 | 屋 | 屋 | 屋 | 屋 | 屋 | 屋 | 屋 | 屋 | 屋 | 屋 | 屋 | 屋 |
| | 山 | 山 | 山 | 山 | 屋 | 屋 | 屋 | 屋 | 屋 | 屋 | 屋 | 屋 | 屋 | 屋 | 屋 | 屋 | 屋 | 屋 | 屋 | 屋 |
| | 山 | 山 | 山 | 山 | 屋 | 屋 | 屋 | 屋 | 屋 | 屋 | 屋 | 屋 | 屋 | 屋 | 屋 | 屋 | 屋 | 屋 | 屋 | 屋 |

卒業生

| | | | | | | | | |
|----|----|-----|-----|-----|----|----|----|-----|
| 星野 | 小山 | 矢谷 | 野平 | 小笠原 | 重松 | 平山 | 志田 | 勝俣 |
| 高松 | 重松 | 池田 | 今中 | 赤木 | 秋野 | 渡部 | 吉田 | 山崎 |
| 樂 | 恒子 | ミナ | ひで | 嘉子 | ふゆ | 喜代 | 喜代 | 豊子 |
| 東 | 佐賀 | 長賀 | 佐賀 | 島取 | 岡山 | 山口 | 山口 | 山口 |
| 野 | 賀 | 賀 | 賀 | 賀 | 賀 | 賀 | 賀 | 賀 |
| 池田 | 飯田 | 佐藤 | 近藤 | 小林 | 内藤 | 本多 | 葛野 | 山内 |
| 飯田 | 美晴 | 宮崎 | 正宗 | 藤原 | 西野 | 仁科 | 野坂 | 千木 |
| 長 | 野 | ちも | 千香子 | カノ | 千代 | 初枝 | 龍 | 真仁子 |
| 野 | 野 | 野 | 山 | 山 | 山 | 山 | 兵庫 | 鳥取 |
| 五味 | 上岡 | 渡邊 | 荒井 | 谷口 | 加藤 | 土谷 | 高垣 | 成富 |
| 鈴 | 寶 | 佐々木 | 佐藤 | 黒田 | 菊地 | 片井 | 越智 | 緒方 |
| 木 | さ | ア | み | ち | い | い | 松 | 野 |
| 浪 | く | キ | き | よ | たり | 松 | 長 | 野 |
| 愛 | 山 | 梨 | 木 | 城 | 岡 | 野 | 玉 | 根 |
| 知 | 梨 | 木 | 城 | 岡 | 野 | 玉 | 根 | 島 |

| | | | | | | | | | | | | | |
|--------|--------------|----|----|---------------|----------|-----|-----|-----|----|----------|----|----|-----------|
| 岩下 | 馬淵 | 南澤 | ◎ | 家事科第二部卒業(十一人) | 眞水 | 佐々木 | 長谷川 | 上井 | 栗山 | 山本 | 犬飼 | 白井 | 黒屋 |
| 小八重 | 大野 | 上野 | 伊藤 | * 天木登之 | 劉 | 吉岡 | 山向 | 三石 | 林 | 林 | 西原 | 新沼 | 戸澤 |
| カ | カ | カ | カ | 愛知 | ミツエ | 香 | 花 | さ | つ | ウサ | 郁 | 小春 | イ |
| 宮 | 分 | 野 | 東 | 知 | 静 | 川 | 野 | 川 | 城 | 木 | 木 | 東 | 香 |
| 城 | 分 | 野 | 東 | 知 | 川 | 野 | 川 | 城 | 木 | 木 | 東 | 香 | 川 |
| 大正七年十月 | 保育實習科修了(十三人) | 淺井 | よし | 千葉 | 理科卒業(二人) | 安元 | 金 | 具志堅 | 朝 | 選科卒業(二人) | 寺尾 | 竹崎 | 研究科修了(二人) |
| 大正八年三月 | 文科卒業(三十五人) | 横山 | 板澤 | 小川 | 吉富 | 松川 | 前川 | 二村 | 小山 | 加賀 | 熊谷 | 大池 | 和 |
| 津田 | 嘉納 | 恩藤 | 大橋 | 小川 | 吉富 | 松川 | 前川 | 二村 | 小山 | 加賀 | 熊谷 | 大池 | 和 |
| 金丸 | 甲子 | 甲子 | 甲子 | 甲子 | 甲子 | 甲子 | 甲子 | 甲子 | 甲子 | 甲子 | 甲子 | 甲子 | 甲子 |
| 宮崎 | 宮崎 | 宮崎 | 宮崎 | 宮崎 | 宮崎 | 宮崎 | 宮崎 | 宮崎 | 宮崎 | 宮崎 | 宮崎 | 宮崎 | 宮崎 |

卒業生

| | | | | | | | | | | | | | | | | | | | | | |
|----|----|----|----|----|----|----|----|----|-----|----|----|----------------|---|---|---|---|---|---|---|---|--|
| 松崎 | 平原 | 稻葉 | 雨宮 | 木下 | 酒井 | 島崎 | 廣田 | 横幕 | 海老澤 | 白井 | 搦澤 | | | | | | | | | | |
| 和 | 和 | 矢 | 山 | 山 | 森 | 皆 | 松 | 九 | 堀 | 野 | 西 | 中 | 友 | 武 | 田 | 杉 | 下 | 佐 | 齋 | 道 | |
| 田 | 田 | 島 | 下 | 口 | 川 | 見 | 井 | 山 | 口 | 田 | 塚 | 村 | 田 | 田 | 中 | 浦 | 田 | 藤 | 藤 | 祖 | |
| 富 | さ | ハ | さ | ひ | き | 瑞 | 樂 | う | 俊 | 千 | か | ヨ | み | ひ | 悦 | サ | ノ | さ | み | り | |
| 貴 | み | ナ | と | で | く | 穂 | 代 | た | 子 | 代 | ほ | シ | れ | の | の | ト | ア | み | ん | | |
| 長 | 茨 | 岩 | 山 | 長 | 愛 | 長 | 岡 | 茨 | 岐 | 岡 | 宮 | 福 | 愛 | 東 | 三 | 枳 | 山 | 枳 | 東 | 鳥 | |
| 野 | 城 | 手 | 梨 | 野 | 知 | 野 | 山 | 城 | 阜 | 山 | 城 | 島 | 知 | 京 | 重 | 木 | 形 | 木 | 京 | 取 | |
| | | | | | | | | | | | | 家事科第二部卒業(十人) | | | | | | | | | |
| | | | | | | | | | | | | 理科卒業(二十三人) | | | | | | | | | |
| | | | | | | | | | | | | 物理化学選修 | | | | | | | | | |
| | | | | | | | | | | | | 動物植物選修 | | | | | | | | | |
| | | | | | | | | | | | | 家事科第一部卒業(二十八人) | | | | | | | | | |
| | | | | | | | | | | | | 文科卒業(一人) | | | | | | | | | |
| | | | | | | | | | | | | 選科卒業(三人) | | | | | | | | | |
| | | | | | | | | | | | | 研究科修了(一人) | | | | | | | | | |
| | | | | | | | | | | | | 大正八年十二月 | | | | | | | | | |
| | | | | | | | | | | | | 大正九年三月 | | | | | | | | | |
| | | | | | | | | | | | | 文科卒業(三十人) | | | | | | | | | |
| | | | | | | | | | | | | 歴史選修 | | | | | | | | | |
| | | | | | | | | | | | | 理科卒業(二人) | | | | | | | | | |
| | | | | | | | | | | | | 大西さよ | | | | | | | | | |
| | | | | | | | | | | | | 熊瑄 | | | | | | | | | |
| | | | | | | | | | | | | 陳華 | | | | | | | | | |
| | | | | | | | | | | | | 支那 | | | | | | | | | |
| | | | | | | | | | | | | 支那 | | | | | | | | | |

| | | | | | | | | | | | | | | | | | | | | | |
|----|------|----|----|-----|----|----|----|----|----|-----|----|----------------|----|----|----|----|----|----|----|----|--|
| 岩田 | 佐藤 | 片山 | 小林 | 平野 | 山口 | 田村 | 小邦 | 佐藤 | 森泉 | 石田 | | | | | | | | | | | |
| 上 | 地理選修 | 渡邊 | 鷺山 | 八十川 | 柳本 | 松尾 | 平山 | 野村 | 名取 | 登利屋 | 出繩 | 筒井 | 谷山 | 高橋 | 竹田 | 杉沼 | 佐藤 | 後藤 | 倉知 | 木船 | |
| 杉 | 村 | 邊 | 山 | 川 | 本 | 尾 | 山 | 村 | 取 | カ | コ | 八 | 山 | 橋 | 田 | 沼 | 藤 | 藤 | 知 | 船 | |
| い | テ | 千 | さ | 泰 | ト | ト | セ | す | た | ツ | ウ | 重 | ル | じ | あ | シ | ノ | 克 | 蕭 | 勢 | |
| よ | イ | 代 | き | 香 | ク | ク | キ | へ | か | カ | コ | 重 | エ | ゆ | や | コ | ア | 己 | 蕭 | つ | |
| 群 | 東 | 千 | 静 | 香 | 徳 | 熊 | 北 | 静 | 長 | 秋 | 山 | 岡 | 熊 | 宮 | 香 | 宮 | 鹿 | 長 | 石 | 京 | |
| 馬 | 京 | 葉 | 岡 | 川 | 島 | 木 | 海 | 岡 | 野 | 田 | 形 | 山 | 本 | 城 | 川 | 城 | 兒 | 野 | 川 | 都 | |
| | | | | | | | | | | | | 理科卒業(二十三人) | | | | | | | | | |
| | | | | | | | | | | | | 物理化学選修 | | | | | | | | | |
| | | | | | | | | | | | | 動物植物選修 | | | | | | | | | |
| | | | | | | | | | | | | 家事科第一部卒業(二十八人) | | | | | | | | | |
| | | | | | | | | | | | | 文科卒業(一人) | | | | | | | | | |
| | | | | | | | | | | | | 選科卒業(三人) | | | | | | | | | |
| | | | | | | | | | | | | 研究科修了(一人) | | | | | | | | | |
| | | | | | | | | | | | | 大正八年十二月 | | | | | | | | | |
| | | | | | | | | | | | | 大正九年三月 | | | | | | | | | |
| | | | | | | | | | | | | 文科卒業(三十人) | | | | | | | | | |
| | | | | | | | | | | | | 歴史選修 | | | | | | | | | |
| | | | | | | | | | | | | 理科卒業(二人) | | | | | | | | | |
| | | | | | | | | | | | | 大西さよ | | | | | | | | | |
| | | | | | | | | | | | | 熊瑄 | | | | | | | | | |
| | | | | | | | | | | | | 陳華 | | | | | | | | | |
| | | | | | | | | | | | | 支那 | | | | | | | | | |
| | | | | | | | | | | | | 支那 | | | | | | | | | |

| | | | | | | | | | | | | | | | | | | | |
|------|------|-------|------|------|------|------|------|------|------|------|------|------|------|------|------|------|------|------|------|
| 鈴木 島 | 福島 秀 | 松木 ハマ | 味村 實 | 南野 長 | 丸山 雪 | 柳澤 長 | 石黒 植 | 中川 藤 | 伊藤 善 | 石橋 善 | 神谷 善 | 益井 善 | 田原 善 | 田中 善 | 中條 善 | 松原 善 | 正木 善 | 武藤 善 | 村瀬 善 |
| 鈴木 島 | 福島 秀 | 松木 ハマ | 味村 實 | 南野 長 | 丸山 雪 | 柳澤 長 | 石黒 植 | 中川 藤 | 伊藤 善 | 石橋 善 | 神谷 善 | 益井 善 | 田原 善 | 田中 善 | 中條 善 | 松原 善 | 正木 善 | 武藤 善 | 村瀬 善 |
| 鈴木 島 | 福島 秀 | 松木 ハマ | 味村 實 | 南野 長 | 丸山 雪 | 柳澤 長 | 石黒 植 | 中川 藤 | 伊藤 善 | 石橋 善 | 神谷 善 | 益井 善 | 田原 善 | 田中 善 | 中條 善 | 松原 善 | 正木 善 | 武藤 善 | 村瀬 善 |

理科卒業(十八人)
物理化學選修

| | | | | | | | | |
|------|------|------|------|------|------|------|------|------|
| 高橋 前 | 市原 守 | 松本 菅 | 開野 清 | 江川 清 | 石川 清 | 磯部 清 | 猪熊 清 | 井上 清 |
| 宮崎 前 | 市原 守 | 松本 菅 | 開野 清 | 江川 清 | 石川 清 | 磯部 清 | 猪熊 清 | 井上 清 |
| 宮崎 前 | 市原 守 | 松本 菅 | 開野 清 | 江川 清 | 石川 清 | 磯部 清 | 猪熊 清 | 井上 清 |

家事科第一部卒業(二十五人)

| | | | | | | | | | | | | | | | | | | | |
|------|------|------|------|------|------|------|------|------|------|------|------|------|------|------|------|------|------|------|------|
| 奥田 一 | 清水 井 | 鷹取 川 | 大岩 井 | 白井 井 | 川村 井 | 影山 井 | 久米 井 | 佐藤 井 | 日向 井 | 山本 井 | 西本 井 | 山本 井 | 小池 井 | 谷本 井 | 佐藤 井 | 日向 井 | 山本 井 | 西本 井 | 山本 井 |
| 奥田 一 | 清水 井 | 鷹取 川 | 大岩 井 | 白井 井 | 川村 井 | 影山 井 | 久米 井 | 佐藤 井 | 日向 井 | 山本 井 | 西本 井 | 山本 井 | 小池 井 | 谷本 井 | 佐藤 井 | 日向 井 | 山本 井 | 西本 井 | 山本 井 |
| 奥田 一 | 清水 井 | 鷹取 川 | 大岩 井 | 白井 井 | 川村 井 | 影山 井 | 久米 井 | 佐藤 井 | 日向 井 | 山本 井 | 西本 井 | 山本 井 | 小池 井 | 谷本 井 | 佐藤 井 | 日向 井 | 山本 井 | 西本 井 | 山本 井 |

| | | | | | | | | | | | | | | | | | | | |
|------|------|------|------|------|---------------|------|------|------|------|------|-------|-------|------|------|------|------|------|----------|------|
| 鈴木 水 | 森本 静 | 柳川 厚 | 山田 群 | 白石 厚 | 家事科第二部卒業(十三人) | 原田 文 | 河合 文 | 柴山 文 | 高橋 文 | 種子 文 | 長谷部 文 | 長谷川 文 | 星谷 文 | 本多 文 | 池田 文 | 中山 文 | 吉村 文 | 研究科了(三人) | 小山 文 |
| 鈴木 水 | 森本 静 | 柳川 厚 | 山田 群 | 白石 厚 | 家事科第二部卒業(十三人) | 原田 文 | 河合 文 | 柴山 文 | 高橋 文 | 種子 文 | 長谷部 文 | 長谷川 文 | 星谷 文 | 本多 文 | 池田 文 | 中山 文 | 吉村 文 | 研究科了(三人) | 小山 文 |
| 鈴木 水 | 森本 静 | 柳川 厚 | 山田 群 | 白石 厚 | 家事科第二部卒業(十三人) | 原田 文 | 河合 文 | 柴山 文 | 高橋 文 | 種子 文 | 長谷部 文 | 長谷川 文 | 星谷 文 | 本多 文 | 池田 文 | 中山 文 | 吉村 文 | 研究科了(三人) | 小山 文 |

理科卒業(一人)

| | |
|-----|-----|
| 陶 虞 | 孫 支 |
| 陶 虞 | 孫 支 |
| 陶 虞 | 孫 支 |

大正十年七月 研究科了(一人)

| |
|-------|
| 松平 友子 |
| 松平 友子 |
| 松平 友子 |

大正十一年三月 文科卒業(三十一人)

| | | | | | | | | | | |
|-------|------|------|------|------|------|------|------|------|------|------|
| 阿部 トシ | 安藤 朝 | 入山 朝 | 石井 朝 | 石田 朝 | 大竹 朝 | 小澤 朝 | 曾我 朝 | 松原 朝 | 竹田 朝 | 山田 朝 |
| 阿部 トシ | 安藤 朝 | 入山 朝 | 石井 朝 | 石田 朝 | 大竹 朝 | 小澤 朝 | 曾我 朝 | 松原 朝 | 竹田 朝 | 山田 朝 |
| 阿部 トシ | 安藤 朝 | 入山 朝 | 石井 朝 | 石田 朝 | 大竹 朝 | 小澤 朝 | 曾我 朝 | 松原 朝 | 竹田 朝 | 山田 朝 |

山岡 仙波 竹田 東原 中川 藤崎
浦井 芳澤 山内 山本 山本 森村 宮崎 三宅 前川 細川 樋口 西友 永友 中山 高木 關木 鈴木 白木 五味
ウメ 峰 文子 セイ 本 はな江 キクノ トキ 崎 あう 淑 小松 川シツ 北海道 徳島 宮城 鹿島 福島 新潟 北海道 北山 山梨
新 愛取 鳥取 秋田 兵庫 香川 栃木 宮城 東都 京都 香川 北海道 徳島 宮城 鹿島 福島 新潟 北海道 北山 山梨

山浦 西浦 佐藤 山田 横田 玉眞 河崎 小林 中島
山三 松本 深井 平賀 平野 野中 富田 鳥居 鳥居 高坂 白坂 始関 佐々木 小塚 久我 甲斐 亀崎 安藤
は近 芳子 ナカ 八重 岡山 山形 滋賀 和歌山 秋田 岐阜 静岡 東京 山口 京都 福島 神奈川 岐阜 熊本 神奈川 愛媛

瀧川 鈴木 入澤 城所 二ノ方 土井 荻野 小宮 佐藤 田邊 前田
瀧川 鈴木 入澤 城所 二ノ方 土井 荻野 小宮 佐藤 田邊 前田
瀧川 鈴木 入澤 城所 二ノ方 土井 荻野 小宮 佐藤 田邊 前田
瀧川 鈴木 入澤 城所 二ノ方 土井 荻野 小宮 佐藤 田邊 前田

花島 川野 箱崎 ヨシ
古川 智江子 鹿島 鳥取
森田 靖 福岡
矢口 テエコ 長野
鷺澤 さみ 長野

後藤 石井 目黒 渡邊 山崎 宮川 富澤 孫 楠田 黒澤 喜多 加藤 大橋 石原 大橋 杉沼 ヨシコ 長谷川 たま 藤原 カノ 富田 山内 仁子 長野
宮川 富澤 孫 楠田 黒澤 喜多 加藤 大橋 石原 大橋 杉沼 ヨシコ 長谷川 たま 藤原 カノ 富田 山内 仁子 長野

瀧川 鈴木 入澤 城所 二ノ方 土井 荻野 小宮 佐藤 田邊 前田
瀧川 鈴木 入澤 城所 二ノ方 土井 荻野 小宮 佐藤 田邊 前田
瀧川 鈴木 入澤 城所 二ノ方 土井 荻野 小宮 佐藤 田邊 前田

卒業生

一九九

一九八

| | | | | | | | | | | | | | | | | | | | | | | | | |
|------|-------|------|------|-----|-------|-----|------|------|-----|----|----|----|----|----|----|----|----|----|----|----|----|----|----|----|
| 石元 | 岡村光江 | 高取 | 小島 | 大島 | 沖野 | 河内 | 河合 | 加来 | 風間 | 黒田 | 小林 | 小宮 | 柳原 | 柴田 | 鈴木 | 太川 | 高橋 | 竹内 | 友近 | 中村 | 中庭 | 中沼 | 長沼 | |
| 壬生藤枝 | 早川クニ子 | 藤原ノブ | 吉岡すよ | 馬仲容 | 野溝ヤスエ | 青木統 | 伊東千鶴 | 渡美ふさ | 西川 | 鈴木 | 西川 | 鈴木 | 西川 | 鈴木 | 西川 | 鈴木 | 西川 | 鈴木 | 西川 | 鈴木 | 西川 | 鈴木 | 西川 | 鈴木 |
| 佐賀 | 京都 | 新潟 | 長野 | 支那 | 香川 | 廣島 | 熊野 | 静岡 | 鹿兒島 | 東京 | 山形 | 東京 | 佐賀 | 福岡 | 愛知 | 福岡 | 千葉 | 鳥取 | 愛媛 | 熊野 | 山形 | 長野 | 山形 | |

| | | | | | | | | | | | | | | |
|-----|-----|----|----|----|----|----|----|----|----|-----------|----|----|----|----|
| 岩永 | 八重津 | 村上 | 安仲 | 米澤 | 和田 | 和邊 | 渡邊 | 吉崎 | 白鳥 | 研究科修了(三人) | 小島 | 大橋 | 梶原 | 長野 |
| 馬場 | 野田 | 堀口 | 藤田 | 本田 | 松尾 | 松本 | 松本 | 松本 | 松本 | 松本 | 松本 | 松本 | 松本 | 松本 |
| 和歌山 | 岐阜 | 京都 | 熊野 | 福宮 | 宮城 | 岡山 | 岡山 | 岡山 | 岡山 | 岡山 | 岡山 | 岡山 | 岡山 | 岡山 |

| | | | | | | | | | | | | | | | | | | |
|-----|----|----|----|----|----|----|----|----|----|----|----|----|----|----|----|----|----|----|
| 河内山 | 赤岡 | 新井 | 兒玉 | 高橋 | 野崎 | 森木 | 栗田 | 飯田 | 磯山 | 植松 | 長田 | 金子 | 熊井 | 田林 | 高里 | 高木 | 藤本 | 山本 |
| 赤岡 | 新井 | 兒玉 | 高橋 | 野崎 | 森木 | 栗田 | 飯田 | 磯山 | 植松 | 長田 | 金子 | 熊井 | 田林 | 高里 | 高木 | 藤本 | 山本 | 山本 |
| 長野 | 東京 | 大分 | 東京 | 東京 | 東京 | 東京 | 東京 | 東京 | 東京 | 東京 | 東京 | 東京 | 東京 | 東京 | 東京 | 東京 | 東京 | 東京 |

| | | | | | | | | | | | | | | | | | | | | | | | | |
|---------|-----------|----|-----|----|---------|------------|----|----|----|----|----|----|----|----|----|----|----|----|----|----|----|----|----|----|
| 西川 | 伊東 | 渡美 | 青木 | 伊東 | 渡美 | 青木 | 伊東 | 渡美 | 青木 | 伊東 | 渡美 | 青木 | 伊東 | 渡美 | 青木 | 伊東 | 渡美 | 青木 | 伊東 | 渡美 | 青木 | 伊東 | 渡美 | 青木 |
| 大正十一年十月 | 研究科修了(一人) | 野溝 | ヤスエ | 香川 | 大正十二年三月 | 文科卒業(二十三人) | 西川 | 鈴木 | 西川 | 鈴木 | 西川 | 鈴木 | 西川 | 鈴木 | 西川 | 鈴木 | 西川 | 鈴木 | 西川 | 鈴木 | 西川 | 鈴木 | 西川 | 鈴木 |
| 支那 | 香川 | 廣島 | 熊野 | 静岡 | 鹿兒島 | 東京 | 山形 | 東京 | 佐賀 | 福岡 | 愛知 | 福岡 | 千葉 | 鳥取 | 愛媛 | 熊野 | 山形 | 長野 | 山形 | 長野 | 山形 | 長野 | 山形 | 長野 |

| | | | | | | | | | | | | | | | | | | | | | | | | |
|-----|----|----|----|----|----|----|----|----|----|----|----|----|----|----|----|----|----|----|----|----|----|----|----|----|
| 岩橋 | 尾崎 | 川合 | 河瀬 | 古瀬 | 清水 | 高橋 | 高橋 | 高橋 | 高橋 | 高橋 | 高橋 | 高橋 | 高橋 | 高橋 | 高橋 | 高橋 | 高橋 | 高橋 | 高橋 | 高橋 | 高橋 | 高橋 | 高橋 | 高橋 |
| 尾崎 | 川合 | 河瀬 | 古瀬 | 清水 | 高橋 | 高橋 | 高橋 | 高橋 | 高橋 | 高橋 | 高橋 | 高橋 | 高橋 | 高橋 | 高橋 | 高橋 | 高橋 | 高橋 | 高橋 | 高橋 | 高橋 | 高橋 | 高橋 | 高橋 |
| 和歌山 | 三重 | 岐阜 | 京都 | 京都 | 京都 | 京都 | 京都 | 京都 | 京都 | 京都 | 京都 | 京都 | 京都 | 京都 | 京都 | 京都 | 京都 | 京都 | 京都 | 京都 | 京都 | 京都 | 京都 | 京都 |

| | | | | | | | | | | | | | | | | | | | | | | | | |
|-----|----|----|----|----|----|----|----|----|----|----|----|----|----|----|----|----|----|----|----|----|----|----|----|----|
| 岩橋 | 尾崎 | 川合 | 河瀬 | 古瀬 | 清水 | 高橋 | 高橋 | 高橋 | 高橋 | 高橋 | 高橋 | 高橋 | 高橋 | 高橋 | 高橋 | 高橋 | 高橋 | 高橋 | 高橋 | 高橋 | 高橋 | 高橋 | 高橋 | 高橋 |
| 尾崎 | 川合 | 河瀬 | 古瀬 | 清水 | 高橋 | 高橋 | 高橋 | 高橋 | 高橋 | 高橋 | 高橋 | 高橋 | 高橋 | 高橋 | 高橋 | 高橋 | 高橋 | 高橋 | 高橋 | 高橋 | 高橋 | 高橋 | 高橋 | 高橋 |
| 和歌山 | 三重 | 岐阜 | 京都 | 京都 | 京都 | 京都 | 京都 | 京都 | 京都 | 京都 | 京都 | 京都 | 京都 | 京都 | 京都 | 京都 | 京都 | 京都 | 京都 | 京都 | 京都 | 京都 | 京都 | 京都 |

| | | | | | | | | | | | | | | | | | | | | | | | |
|----|------|------|-------|-------|------|-------|-------------|------|------|-------|------|-------|------|------|-------|------|-------|------|------|-------|------|------|------|
| 田中 | 土井光惠 | 富岡操 | 夏目理 | 萩原トシ | 平尾トヨ | 八島イチノ | 家事科卒業(四十六人) | 阿部敏子 | 足達ミヨ | 伊藤ひで子 | 内田包子 | 氏家はるち | 小野やす | 小椋千 | 大内アサメ | 岡島千代 | 河村ヤスコ | 木村静子 | 紀納明子 | 菊池フジノ | 久世ナナ | 置塩 | |
| 廣島 | 兵庫 | 愛知 | 東京 | 東京 | 大阪 | 大阪 | | 山梨 | 埼玉 | 埼玉 | 埼玉 | 埼玉 | 埼玉 | 埼玉 | 埼玉 | 埼玉 | 埼玉 | 埼玉 | 埼玉 | 埼玉 | 埼玉 | 埼玉 | 埼玉 |
| 淺川 | 楠木ノブ | 小寺千代 | 佐々木由子 | 佐々木紀文 | 佐々木喜 | 佐々木理 | 赤川 | 佐藤ミエ | 佐藤チエ | 佐藤チエ | 佐藤チエ | 佐藤チエ | 佐藤チエ | 佐藤チエ | 佐藤チエ | 佐藤チエ | 佐藤チエ | 佐藤チエ | 佐藤チエ | 佐藤チエ | 佐藤チエ | 佐藤チエ | 佐藤チエ |
| 西川 | 小寺千代 | 廣島 | 廣島 | 廣島 | 廣島 | 廣島 | | 廣島 | 廣島 | 廣島 | 廣島 | 廣島 | 廣島 | 廣島 | 廣島 | 廣島 | 廣島 | 廣島 | 廣島 | 廣島 | 廣島 | 廣島 | 廣島 |
| 加藤 | 藤井千枝 | 古川千枝 | 廣島 | 廣島 | 廣島 | 廣島 | | 廣島 | 廣島 | 廣島 | 廣島 | 廣島 | 廣島 | 廣島 | 廣島 | 廣島 | 廣島 | 廣島 | 廣島 | 廣島 | 廣島 | 廣島 | 廣島 |
| 加藤 | 山崎 | 宮崎 | 馬場 | 松本 | 戸倉 | 田原 | 木下 | 越智 | 吉田 | 吉田 | 吉田 | 山崎 | 山崎 | 山崎 | 山崎 | 山崎 | 山崎 | 山崎 | 山崎 | 山崎 | 山崎 | 山崎 | 山崎 |
| 加藤 | 山崎 | 宮崎 | 馬場 | 松本 | 戸倉 | 田原 | 木下 | 越智 | 吉田 | 吉田 | 吉田 | 山崎 | 山崎 | 山崎 | 山崎 | 山崎 | 山崎 | 山崎 | 山崎 | 山崎 | 山崎 | 山崎 | 山崎 |
| 加藤 | 山崎 | 宮崎 | 馬場 | 松本 | 戸倉 | 田原 | 木下 | 越智 | 吉田 | 吉田 | 吉田 | 山崎 | 山崎 | 山崎 | 山崎 | 山崎 | 山崎 | 山崎 | 山崎 | 山崎 | 山崎 | 山崎 | 山崎 |

| | | | | | | | | | | | | | | | | | | | | | | | | |
|--------------|---------|------------|------|------|-------|-------|-------|------|------|-------|------|------|------|-------|-------|-------|------|----------|------|------|-----|----|------|----|
| 保育實習科修了(十六人) | 石原松枝 | 小澤暢 | 海瀬まよ | 桑原節子 | 小森田フミ | 五島キク | 鈴木小冬 | 高橋みち | 武内富美 | 徳永久子 | 星ヒデ | 星野美代 | 松尾ふさ | 八木澤しげ | 和田總子 | 和谷カヅ | 林宿 | 理科卒業(二人) | 岡崎 | 渡邊 | 楓本 | 岡崎 | | |
| 熊本 | 東京 | 東京 | 千葉 | 高知 | 熊本 | 熊本 | 長野 | 東京 | 静岡 | 和歌山 | 福島 | 新潟 | 青森 | 青森 | 和歌山 | 和歌山 | 福島 | | | | | | | |
| 大正十二年七月 | 大正十三年三月 | 文科卒業(二十二人) | 中林 | 青山キヨ | 伊澤芳枝 | 稻村ミヨ | 今井文江 | 宇賀子 | 小川安代 | 大谷静枝 | 萩原チヨ | 大脇静枝 | 神崎喜代 | 鍛冶川壽子 | 河合津多 | 川崎 | 河合津多 | | | | | | | |
| 細田 | 木村瑞枝 | 吉川光枝 | 長川清 | 津田秀乃 | 日置秀子 | 廣瀬セツ子 | 廣瀬セツ子 | 柳井みさ | 舟橋テツ | 廣瀬セツ子 | 佐藤 | 伊藤のぶ | 小川好子 | 小川慶子 | 小此木慶子 | 加藤ノシエ | 風巻サダ | 熊倉千代 | 島田すゑ | 下村すゑ | 曾根榮 | 高知 | 竹内静子 | |
| 細田 | 東京 | 三重 | 滋賀 | 滋賀 | 岡山 | 新潟 | 新潟 | 山口 | 山口 | 山口 | 山口 | 山口 | 山口 | 山口 | 山口 | 山口 | 山口 | 山口 | 山口 | 山口 | 山口 | 山口 | 山口 | 山口 |
| 細田 | 東京 | 三重 | 滋賀 | 滋賀 | 岡山 | 新潟 | 新潟 | 山口 | 山口 | 山口 | 山口 | 山口 | 山口 | 山口 | 山口 | 山口 | 山口 | 山口 | 山口 | 山口 | 山口 | 山口 | 山口 | 山口 |
| 細田 | 東京 | 三重 | 滋賀 | 滋賀 | 岡山 | 新潟 | 新潟 | 山口 | 山口 | 山口 | 山口 | 山口 | 山口 | 山口 | 山口 | 山口 | 山口 | 山口 | 山口 | 山口 | 山口 | 山口 | 山口 | 山口 |

選科卒業(六人)

阿部 徳島 大坪 スガ 福岡 金森 眞重 高北 枝三 任 淑宰 朝鮮 古山 ヲメ 佐賀

荒木 喜久代 東京 浅野 錦 静岡 鴨居 ミチ 香川 北川 澄子 北海道 小松田 鶴子 山口 佐治 澄江 福島 齊藤 愛江 岡山 志村 梅子 岡山 高島 ちよ子 石川 瀧 ちよ子 石川 中瀬 れい 豊 愛知 山内 静江 愛知 朴聖煥 朝鮮

保育実習科修了(十八人)

扇田 イエ 秋田 沖田 すゑ子 兵庫 栗田 源華 岡山 行田 敏子 岡山 近藤 あき 三重 佐伯 繁 熊本 佐竹 静子 岐阜 島 富海子 大阪 染谷 登美 東京 高森 ふさ江 石川 田淵 富子 宮城 寺島 善ほ子 和歌山 豊田 ハナ 秋田 中山 泰子 新潟 藤井 多計 新潟 丸山 正尾 長野 丸野 ヨシノ 長野 益岡 花子 岡山

大正十三年十一月

文科卒業(一人)

小溝 ヌキ 福岡

大正十四年三月

文科卒業(三十五人)

阿閉 濟子 石川 安藤 登喜 東京 秋山 茅野 岡山 今井 君代 岐阜 飯田 いづつ 茨城 梅津 マツ 岩手 大橋 喜美 栃木 大島 千代 静岡 加藤 トキヲ 廣島 片山 素子 東京 金岡 かづみ 和歌山 金崎 美代 福岡 黒木 さき 茨城

趙 道 今支那

卒業生

理科卒業(二十三人)

倉原 百代 熊本 佐藤 可嘉 宮城 佐藤 スミ 大分 坂下 勝代 宮城 相模 芳枝 山口 篠川 静枝 山口 清水 ゆい 東京 鈴木 トミ 岩手 棚橋 好壽枝 岐阜 趙慶喜 岐阜 徳差 スガ 青森 奈良 井 富山 中丸 勝子 廣島 外味 エキノ 廣島 早川 ふく 東京 平井 ミサチ 香川 虫明 子 岡山 宮下 智子 岡山 武藤 マツ 新潟 武藤 マツ 新潟 森 かつ 三重 吉田 ヲウ 福島 吉岡 綾子 福島 津田 *

家事科卒業(三十六人)

吉弘 熊本 和田 富起 茨城 江原 ちか 愛知 大久保 日露 三重 大江 ムツ 新潟 奥脇 トシ 山梨 大隈 トミ 福岡 大森 千代 石川 小原 敏子 東京 川西 備 兵庫 角谷 とよ 石川 熊谷 千代子 愛知 熊代 登美子 和歌山 橋引 みえ 青森 小森 さくよ 長野 小沼 アイ子 埼玉 五味 ある 長野 酒井 りょう 兵庫 佐藤 三和子 福岡 坂下 フジエ 福岡

二〇五

| 研究科修了(一人) | | 大正十五年三月 文科卒業(二十九人) | | 圖書專修科卒業(二人) | | 松永 | | 平島 | |
|-----------|---|-----------------------|---|-------------|---|----|---|----|---|
| 趙 | 逾 | 今 | 福 | 今 | 松 | 松 | 松 | 清 | 白 |
| 今 | 支 | 千 | 千 | 千 | 松 | 松 | 松 | 水 | 鳥 |
| 支 | 那 | 蕙 | 蕙 | 蕙 | 松 | 松 | 松 | 光 | 子 |
| 支 | 那 | 蕙 | 蕙 | 蕙 | 松 | 松 | 松 | 子 | 照 |
| 支 | 那 | 蕙 | 蕙 | 蕙 | 松 | 松 | 松 | 子 | 東 |
| 支 | 那 | 蕙 | 蕙 | 蕙 | 松 | 松 | 松 | 子 | 京 |
| 支 | 那 | 蕙 | 蕙 | 蕙 | 松 | 松 | 松 | 子 | 東 |
| 支 | 那 | 蕙 | 蕙 | 蕙 | 松 | 松 | 松 | 子 | 京 |

| 圖書專修科卒業(十二人) | | 松永 | | 平島 | |
|--------------|---|----|---|----|---|
| 松 | 松 | 松 | 松 | 清 | 白 |
| 松 | 松 | 松 | 松 | 水 | 鳥 |
| 松 | 松 | 松 | 松 | 光 | 子 |
| 松 | 松 | 松 | 松 | 子 | 照 |
| 松 | 松 | 松 | 松 | 子 | 東 |
| 松 | 松 | 松 | 松 | 子 | 京 |
| 松 | 松 | 松 | 松 | 子 | 東 |
| 松 | 松 | 松 | 松 | 子 | 京 |

| 圖書專修科卒業(十二人) | | 松永 | | 平島 | |
|--------------|---|----|---|----|---|
| 松 | 松 | 松 | 松 | 清 | 白 |
| 松 | 松 | 松 | 松 | 水 | 鳥 |
| 松 | 松 | 松 | 松 | 光 | 子 |
| 松 | 松 | 松 | 松 | 子 | 照 |
| 松 | 松 | 松 | 松 | 子 | 東 |
| 松 | 松 | 松 | 松 | 子 | 京 |
| 松 | 松 | 松 | 松 | 子 | 東 |
| 松 | 松 | 松 | 松 | 子 | 京 |

| 保育實習科修了(十七人) | | 松永 | | 平島 | |
|--------------|---|----|---|----|---|
| 石 | 川 | 石 | 川 | 清 | 白 |
| 石 | 川 | 石 | 川 | 水 | 鳥 |
| 石 | 川 | 石 | 川 | 光 | 子 |
| 石 | 川 | 石 | 川 | 子 | 照 |
| 石 | 川 | 石 | 川 | 子 | 東 |
| 石 | 川 | 石 | 川 | 子 | 京 |
| 石 | 川 | 石 | 川 | 子 | 東 |
| 石 | 川 | 石 | 川 | 子 | 京 |

| 家事科卒業(二人) | | 松永 | | 平島 | |
|-----------|---|----|---|----|---|
| 王 | 愛 | 王 | 愛 | 清 | 白 |
| 王 | 愛 | 王 | 愛 | 水 | 鳥 |
| 王 | 愛 | 王 | 愛 | 光 | 子 |
| 王 | 愛 | 王 | 愛 | 子 | 照 |
| 王 | 愛 | 王 | 愛 | 子 | 東 |
| 王 | 愛 | 王 | 愛 | 子 | 京 |
| 王 | 愛 | 王 | 愛 | 子 | 東 |
| 王 | 愛 | 王 | 愛 | 子 | 京 |

| 研究科修了(一人) | | 大正十五年三月 文科卒業(二十九人) | | 圖書專修科卒業(二人) | | 松永 | | 平島 | |
|-----------|---|-----------------------|---|-------------|---|----|---|----|---|
| 趙 | 逾 | 今 | 福 | 今 | 松 | 松 | 松 | 清 | 白 |
| 今 | 支 | 千 | 千 | 千 | 松 | 松 | 松 | 水 | 鳥 |
| 支 | 那 | 蕙 | 蕙 | 蕙 | 松 | 松 | 松 | 光 | 子 |
| 支 | 那 | 蕙 | 蕙 | 蕙 | 松 | 松 | 松 | 子 | 照 |
| 支 | 那 | 蕙 | 蕙 | 蕙 | 松 | 松 | 松 | 子 | 東 |
| 支 | 那 | 蕙 | 蕙 | 蕙 | 松 | 松 | 松 | 子 | 京 |
| 支 | 那 | 蕙 | 蕙 | 蕙 | 松 | 松 | 松 | 子 | 東 |
| 支 | 那 | 蕙 | 蕙 | 蕙 | 松 | 松 | 松 | 子 | 京 |

| 理科卒業(二十一) | | 松永 | | 平島 | |
|-----------|---|----|---|----|---|
| 栗 | 野 | 栗 | 野 | 清 | 白 |
| 栗 | 野 | 栗 | 野 | 水 | 鳥 |
| 栗 | 野 | 栗 | 野 | 光 | 子 |
| 栗 | 野 | 栗 | 野 | 子 | 照 |
| 栗 | 野 | 栗 | 野 | 子 | 東 |
| 栗 | 野 | 栗 | 野 | 子 | 京 |
| 栗 | 野 | 栗 | 野 | 子 | 東 |
| 栗 | 野 | 栗 | 野 | 子 | 京 |

| 家事科卒業(三十六人) | | 松永 | | 平島 | |
|-------------|---|----|---|----|---|
| 荒 | 木 | 荒 | 木 | 清 | 白 |
| 荒 | 木 | 荒 | 木 | 水 | 鳥 |
| 荒 | 木 | 荒 | 木 | 光 | 子 |
| 荒 | 木 | 荒 | 木 | 子 | 照 |
| 荒 | 木 | 荒 | 木 | 子 | 東 |
| 荒 | 木 | 荒 | 木 | 子 | 京 |
| 荒 | 木 | 荒 | 木 | 子 | 東 |
| 荒 | 木 | 荒 | 木 | 子 | 京 |

安山山松保福藤橋芳梨中成堤高杉下清小金川川太
 原口田木坂本澤本賀谷村田畑田山水島成上井田
 美代子一みさづ鶴エみさづカヅエモクテ香ヨシ富美子
 廣山熊福東靜長東宮富愛青大福廣北東秋茨新岩山
 島梨木岡京岡野京城山媛森分島島海道東京田城湯手梨

理科卒業(二十五人)
 藤平西新高田田鈴新白椎櫛佐古木越飯荒安和安
 本尾野田橋中宮木保井名原野部村智山井部世田原
 英シ芳美千ゆあふ千き千代節く代佐代子千鶴子子操治巳喜
 高福石島靜熊山愛新東靜東大重高三高桐福高岡
 知岡川根岡本梨知湯京岡京阪重知知島知山

家事科卒業(四十一人)
 川大岡岡海上海原石池池市猪淺阿吉吉森守松丸
 木村坂崎田野原田川田田原間野部部村山屋村尾
 ナひササハナ喜代江い子象初富光た子清子悦代文
 カきキ子ア子江い子象初富光た子清子悦代文
 岩千熊高廣鹿山岡愛東宮北東東福岡靜東
 手葉本知島島梨山知京城海道都宮城兵庫北東京岡山

毛森增政藤藤原野富谷高善水鈴篠小高國楠菊河神
 藤田池村田幸和シハ口橋野主木川曾真田木部村原
 ミタコイのほつ枝代ズク鶴道蕭子やちよ萬イイトコ彌ちヒタカ子
 日カチぶ愛兵廣福新新奈靜石大靜佐宮鹿千三新廣香
 岩奈廣愛兵廣福新新奈靜石大靜佐宮鹿千三新廣香
 手真島知庫島岡湯湯真岡川分岡賀崎島葉重瀉島川

豊高白齋菅太大大大遠魚川
 口橋根藤野田内島野藤川
 馨とし春喜久代富美子カ信一枝
 秋東京廣山福東岩東岡茨石
 田京島梨島京手京山山城川
 研究科修了(二人)
 岩田ふたを
 齊藤フミ
 愛知
 渡邊スミ
 渡邊崇
 山口眞
 廣島

文科卒業(一人)
 温桂英支那
 家事科卒業(二人)
 周慈好支那
 梁筠端支那
 昭和二年三月
 文科卒業(三十人)
 小野靜代
 小川茂子
 小川ヒサ
 今村須賀
 岩井須賀
 阿部テイ
 阿部テイ
 森山哲子
 守屋悦代
 松村代文
 丸尾文
 成田瑛子
 中島琴子
 林壽子
 藤井藤子
 三上秀子
 山田富子
 吉田初子
 吉田初子
 吉田初子
 藤井藤子
 林壽子
 中島琴子
 成田瑛子
 宮城山

第十一 敷地及建物

一 敷地

本郷區湯島三丁目二十三、四番地ニ於テ敷地一萬六千二百三十三坪六合四勺二才

二 建物

教室事務室教官室標本機械室等 (木造平家建 假建築) 三千九百八十五坪五合

講堂 (同) 二百四十七坪

寄宿舍 (同) 千四百四十四坪二合五勺

附屬建物 (同) 二百四十九坪九合六勺

三 建物略圖(別圖)

附錄

一 如蘭會規則

第一章 總則

第一條 本會ハ東京女子高等師範學校如蘭會ト稱ス

第二條 本會ハ東京女子高等師範學校ノ職員生徒及同附屬校園ノ職員ヲ以テ之ヲ組織ス

第六臨時教員養成所ノ職員生徒ハ之ヲ東京女子高等師範學校ノ職員生徒ト看做ス

第三條 本會ハ會員相互ノ親睦ヲ圖リ心身ヲ練磨シ趣味ヲ涵養シ兼テ善美ナル校風ヲ發揚スルヲ以テ目的トス

第四條 本會々員ヲ分チテ左ノ二種トス

- 一 特別會員 職員
- 一 通常會員 生徒

第五條 本會ニ左ノ十五部ヲ置ク

學術部、弓道部、柔道部、庭球部、卓球部、籃球部、排球部、陸上競技部、旅行部、水泳部、謠曲部、茶道部、花道部、音樂部、琴曲部

前項ノ十五部中卓球部、籃球部及排球部ト謠曲部、茶道部及花道部ト音樂部及琴曲部トハ當分之ヲ各一ノ部ト看做ス

第六條 會員ハ各部ノ部員タルコトヲ得

第二章 役員

第七條 本會ニ左ノ役員ヲ置ク

- 一 會長 一名
- 一 理事 一名
- 一 部長 各部ニ付一名宛
- 一 事務委員 五名
- 一 委員 各部ニ付各學年各學級生徒一名宛

第八條 會長ハ學校長ヲ推戴ス
會長ハ會務ヲ總轄ス

第九條 理事部長及事務委員ハ特別會員中ニ就キ會長之ヲ委囑ス
理事ハ本會ノ常務ヲ管理シ會長事故アルトキハ之ヲ代理ス
部長ハ各其ノ部ノ常務ヲ管理ス
事務委員ハ本會ノ庶務及會計ニ關スル常務ヲ掌理ス

第十條 委員ハ各學級生徒ノ互選ニ基キ會長之ヲ命ス
委員ハ其ノ部ノ常務ヲ取扱フ

第十一條 委員ノ任期ハ毎年四月ヨリ翌年三月迄トシ毎年四月中ニ於テ之ヲ改選ス但第一學年ニ在リテハ毎年九月中ニ於テ之ヲ選舉スルモノトス

第十二條 特別會員ハ雇員ヲ除キ會費トシテ每學年一學期毎ニ月俸百分ノ一半ニ相當スル金額ヲ寄附ス
通常會員ハ會費トシテ每學年金三圓ヲ五月十月及一月ノ三回ニ分納ス
既納ノ會費ハ何等ノ事情アリトモ之ヲ返付セス

第十三條 本會ニ金品ノ寄附ヲ申出ツル者アルトキハ會長其ノ受否ヲ決定ス

第十四條 收入金ハ信用アル銀行ノ預金トシテ之ヲ保管ス

第十五條 本會ノ會計年度ハ毎年四月一日ニ始リ翌年三月三十一日ニ終ル

第十六條 本會ハ第十二條ノ會費第十三條ノ寄附金及第十四條ノ預金ヨリ生スル利子ヲ以テ收入トシ一切ノ經費ヲ支出トス

第十七條 理事及事務委員ハ每年度ノ始ニ於

第三章 會計

テ其ノ年度ノ收入及支出豫算概算書ヲ編成ス
前項ノ收入支出豫算概算書ハ會長之ヲ決定ス

第十八條 避クヘカラサル豫算ノ不足ヲ補フタメニ又ハ豫算外ニ生シタル必要ノ費用ニ充ツルタメニ豫備費ヲ設ク
豫備費ハ收入豫算金額ノ百分ノ五以上十以内トス

第十九條 物件ヲ購入又ハ營繕セムトスルトキハ各部委員ハ所定ノ請求簿ニ品目數量價格供給者又ハ請負者其ノ他ノ所事項ヲ記入シ當該部長ノ檢印ヲ經テ事務委員會計擔當者ニ差出スモノトス
事務委員ハ前項ノ請求簿ヲ接受スルトキハ直ニ購入又ハ營繕ノ手續ヲナシ請求簿ニ價格豫算殘額等ヲ記入シタル上之ヲ物件ト共

ニ請求者ニ交付又ハ引渡スモノトス

第二十條 豫備費ヲ以テ補充スヘキ費途及豫備費ヲ以テ支辨スヘキ費途ノ金額ハ理事ノ意見ヲ聞キ會長之ヲ決定ス

第二十一條 理事及事務委員ハ每年度ノ始ニ於テ前年度ノ總決算報告ヲ調製ス

第二十二條 各年度ノ收入ニ剩餘ヲ生シタルトキハ之ヲ翌年度ノ收入ニ繰入ル

第二十三條 會長ハ各年度末ニ於テ事務委員中特ニ勤勞アル者ニ對シ若干金額ノ報酬ヲナスコトヲ得

第四章 役員會及總會

第二十四條 會長ハ會務ニ關シ隨時役員會又ハ總會ヲ召集ス

第二十五條 役員會ニ於テハ左ノ各號ノ事項ヲ議決ス
一 收入支出豫算

- 二 通常會員二十名以上ノ賛成ヲ得テ提出セル事項
- 三 其ノ他會長ニ於テ必要ト認ムル事項
- 第二十六條 總會ニ於テハ左ノ第一號ノ事項ヲ議決シ第二號以下ノ事項ノ報告ヲ受ク
- 一 規則ノ改正其ノ他會長ニ於テ重要ト認ムル事項
- 二 庶務決算報告
- 三 各部長ノ各部事業報告
- 第五章 附則
- 第二十七條 第五條第一項ノ十五部中弓道部陸上競技部旅行部水泳部及琴曲部ハ當分ニテヲ缺キ本會諸般ノ事情ヲ顧慮シテ漸次其ノ設備ヲ完了スルモノトス

二 東京女子高等師範學校寄宿舎生徒規約
第一章 總規

- 第一條 私達寄宿舎生徒ハ自治ノ精神ニ基キ學校ノ規則命令ヲ守ツテ寄宿舎ヲ校風發揚ノ源泉ト致シマセウ
- 第二條 私達寄宿舎生徒ハ寮内ノ秩序ヲ整ヘ風儀ヲ正シ且ツ衛生ニ留意シテ寄宿舎ヲ清イ氣持ノ好イ領域ト致シマセウ
- 第三條 私達寄宿舎生徒ハ寮ヲ一ツノ自治體トシテ相結ヒ互ニ融和輯睦シテ寄宿舎ヲ安ラカナ潤ヒノアル生活境ト致シマセウ
- 第二章 役員
- 第四條 寄宿舎ニ左ノ役員ヲ置ク
- 一 寄宿舎全體ニ關スルモノ
- (一) 寮總代
- (二) 炊事委員
- (三) 文庫委員
- (四) 購買部委員
- 二 各寮ニ關スルモノ

- (五) 寮總代
- (六) 會計委員
- (七) 娛樂委員
- (八) 園藝委員
- 第五條 寮總代ノ任務ハ左ノ通之ヲ定メル
- 一 生徒監ノ指揮ニ從ツテ其ノ寮ノ常務ヲ取扱ヒ規約第一章ノ趣旨ヲ達成スル上ニ其ノ寮ニ於ケル責任ヲ負フコト
- 二 各寮ニ於テ隨時修養會ヲ催ス事ヲ得ルコト其ノ際若シ講師ヲ招ク場合ニハ生徒監ノ承認ヲ受ケルコト
- 三 本規約第三章ノ施行ノ任ニ當ルコト
- 四 寮共有ノ備品ヲ保管スルコト
- 五 全寮生ヲ代表スルコト
- 六 毎月一回以上寮總代會議ヲ開催スルコト
- 七 其ノ寮ニ於テ新ナ試ミヲシヨウトスル

- トキニハ生徒監ノ承認ヲ受ケルコト
- 八 每學期一回寮總代會ヲ開イテ各寮ノ連絡ヲ取ルコト但必要ト認メル場合ニハ臨時ニ開ク事ヲ得ルコト
- 九 寮内ニ事故カ起キタ時ニハ直ニ之ヲ生徒監ニ報告スルコト
- 十 寮ノ火ノ元戸締ニ就イテ責任ヲ負フコト
- 十一 諸室洗濯場ニ關スル一切ノ事務ニ當ルコト
- 第六條 炊事委員ノ任務等ハ左ノ通之ヲ定メル
- 一 倉事及食堂ニ關スル一切ノ事務ニ當ルコト
- 二 各寮ノ會計委員カラ差出シタ食費ヲ纏メテ銀行預金トスルコト但預金通帳ノ名義及保管ハ生徒監ニ委囑スルコト

三 月末ニ於テ炊事諸帳簿ヲ精査シ一箇月ノ決算表ヲ作ツテ生徒監ニ提出シ其ノ承認ヲ經テ之ヲ舍生ニ報告スルコト

四 所屬備人ノ指導監督ニ當ルコト

五 第二學期ノ終ニ各寮ノ三年生カラ三名ツツ互選スルコト

第七條 文庫委員ノ任務等ハ左ノ通之ヲ定メル

一 文庫ノ整理圖書ノ整理保存ニ當ルコト

二 舍生ノ意見ヲ徵シテ生徒監ノ指導ノ下ニ圖書ヲ購入スルコト

三 第二學期ノ終ニ各科三年生カラ一名ツツ互選スルコト

第八條 購買部委員ノ任務等ハ左ノ通之ヲ定メル

一 舍生ノ要求ニ應シ生徒監ノ承認ヲ經テ物品ヲ購入シ之ヲ舍生ニ販賣スルコト

二 月末ニ於テ購買ニ關スル諸帳簿ヲ精査シ一箇月ノ決算表ヲ作ツテ生徒監ニ提出シ其ノ査閱ヲ經テ舍生ニ報告スルコト

三 購買部ノ純益ハ役員會議ニ依リ生徒監ノ承認ヲ得テ費途ヲ決メルコト

四 所屬備人ノ指導監督ニ當ルコト

五 第二學期ノ終ニ各寮ノ三年生カラ一名ツツ互選スルコト

第九條 室總代ノ任務等ハ左ノ通之ヲ定メル

一 寮總代ノ指示ニ從ツテ其ノ室ノ常務ヲ取扱ヒ寮總代ヲ助ケテ規約第一章ノ趣旨ヲ達成スル上ニ其ノ室ニ於ケル責任ヲ負フコト

二 室内ノ備品ヲ保管スルコト

三 其ノ室友ヲ代表スルコト

四 毎月始室友ノ食費及舍費ヲ集メテ會計委員ニ差出スコト

五 室友中ニ病者又ハ事故アル者ヲ生シタ時ニハ直ニ之ヲ生徒監ニ報告スルコト

六 室ノ火ノ元戸締ニ就イテ責任ヲ負フコト

第十條 會計委員ノ任務等ハ左ノ通之ヲ定メル

一 各寮ノ室總代カラ差出シタ食費及舍費ヲ纏メ食費ハ之ヲ炊事委員ニ差出シ舍費ハ之ヲ銀行預金トスルコト但預金通帳ノ名義及保管ハ生徒監ニ委嘱スルコト

二 食費及舍費ハ左ノ通トスルコト

食費 一日五拾錢ノ制

舍費 一箇月壹圓但七八ノ二箇月ハ徵集セズ

三 舍費ノ費目ハ左ノ通トスルコト

1 圖書費

2 娛樂費

3 圖藝費

4 炊事以外ノ石炭及木炭費

四 舍費ニ就イテハ每學期ノ始ニ收支ノ豫算ヲ編成スルコト但圖書費娛樂費圖藝費ニ就イテハ先ツ當該部ノ委員ニ於テ其ノ原案ヲ作製スルコト

收支豫算ハ役員會テ之ヲ決議シテ生徒監ノ承認ヲ受ケルコト

五 毎月末ニ於テ舍費ノ決算表ヲ作ツテ生徒監ニ提出シ其ノ承認ヲ經テ之ヲ舍生ニ報告スルコト

六 第二學期ノ終ニ各寮ノ三年生カラ三名ツツ互選スルコト

第十一條 娛樂委員ノ任務等ハ左ノ通之ヲ定メル

一 特ニ本規約第一章第三條ノ趣旨ヲ達成スルコトニ努メルコト

二 寮總代ト協議ノ上生徒監ノ承認ヲ受ケ

テ各寮適宜ニ次ノヤウナ會ヲ催スコトヲ得ルコト

- 1 茶話會
 - 2 運動會
 - 3 音樂會
 - 4 遠足會
 - 5 茶ノ湯生花其ノ他ノ會
- 右ハ寄宿舎全體テ又ハ幾寮カ連合シテ開クコトヲ得ルコト
- 三 其ノ寮ノ娛樂器具ノ整理保管ニ當ルコト
 - 四 寮生ノ希望ヲ徴シ生徒監ノ承認ヲ經テ娛樂器具ヲ購入スルコト
 - 五 第二學期ノ終ニ各寮ノ二三年生カラ一名ツ、ヲ互選スルコト
- 第十二條 園藝委員ノ任務等ハ左ノ通之ヲ定メル
- 一 各寮所屬ノ庭園ヲ常ニ美シク清ク保ツ

- 二 各寮ノ庭園ニ附屬スル器具及園藝材料ヲ保管スルコト
- 三 季節ニ應シテ適當ノ園藝材料ヲ購入シ之ヲ始末スルコト
- 四 第二學期ノ終ニ各寮ノ三年生カラ一名ツツ二年生カラ二名ツツヲ互選スルコト

第三章 制裁

第十三條 寮生中規則規約ヲ犯シ風儀ヲ紊リ其ノ他寮生ノ本分ニ背ク者カアル時ニハ事情ヲ知ツテキル室友又ハ寮友カ之ニ忠告ヲ與ヘ尙改メヌ時ニハ室長會議ヲ開イテ適當ナ制裁ヲ加ヘ極力其ノ矯正ヲ圖ルコト

附 規

第十四條 本規約ノ訂正、削除、追加等ノ必要ヲ生シタ場合ニハ役員會ノ決議ニ依リ生徒監ヲ經テ學校長ノ承認ヲ受ケルコト

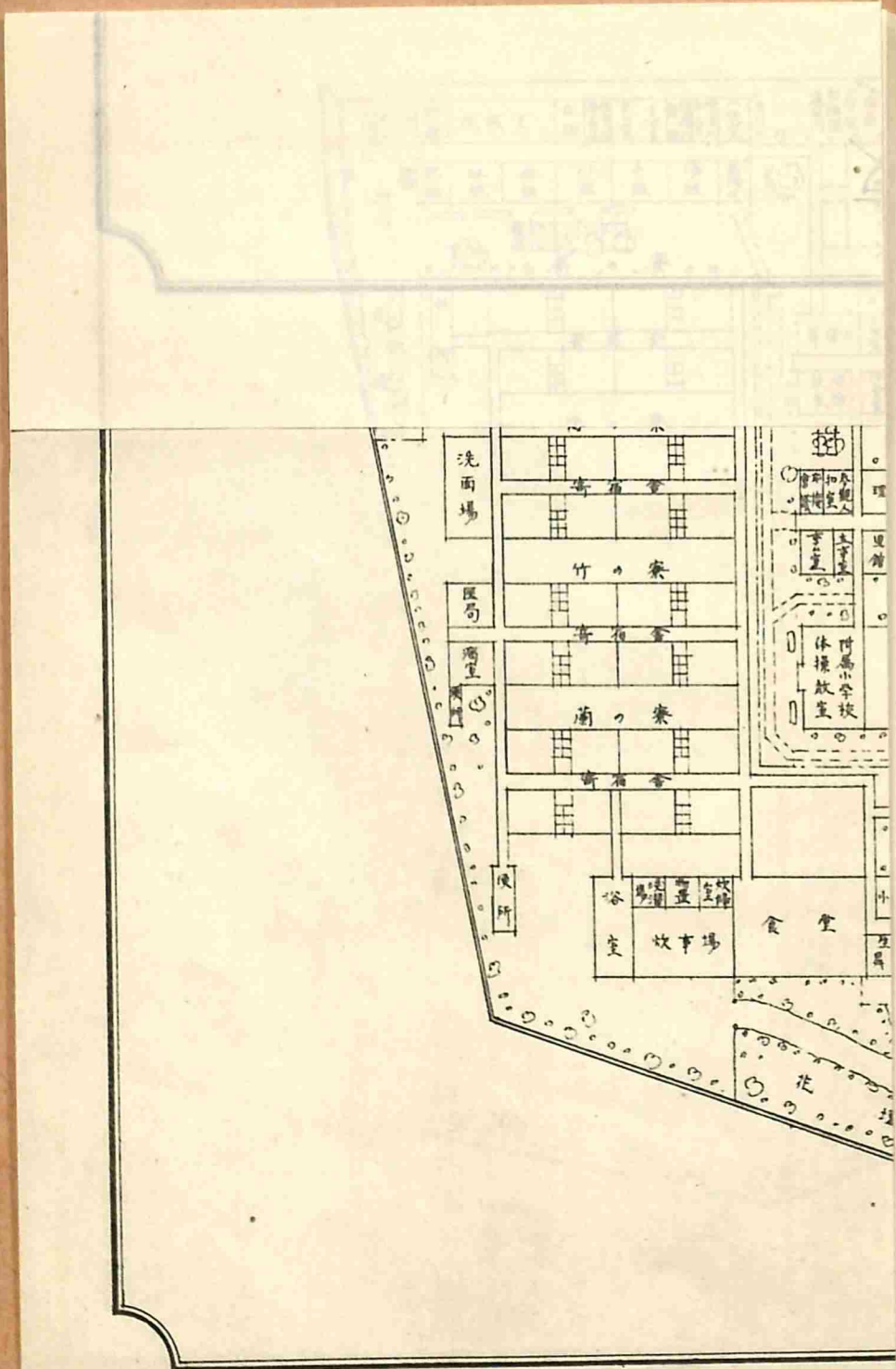

東京女子高等師範學校畧図

縮尺十二百分之壹

比例尺

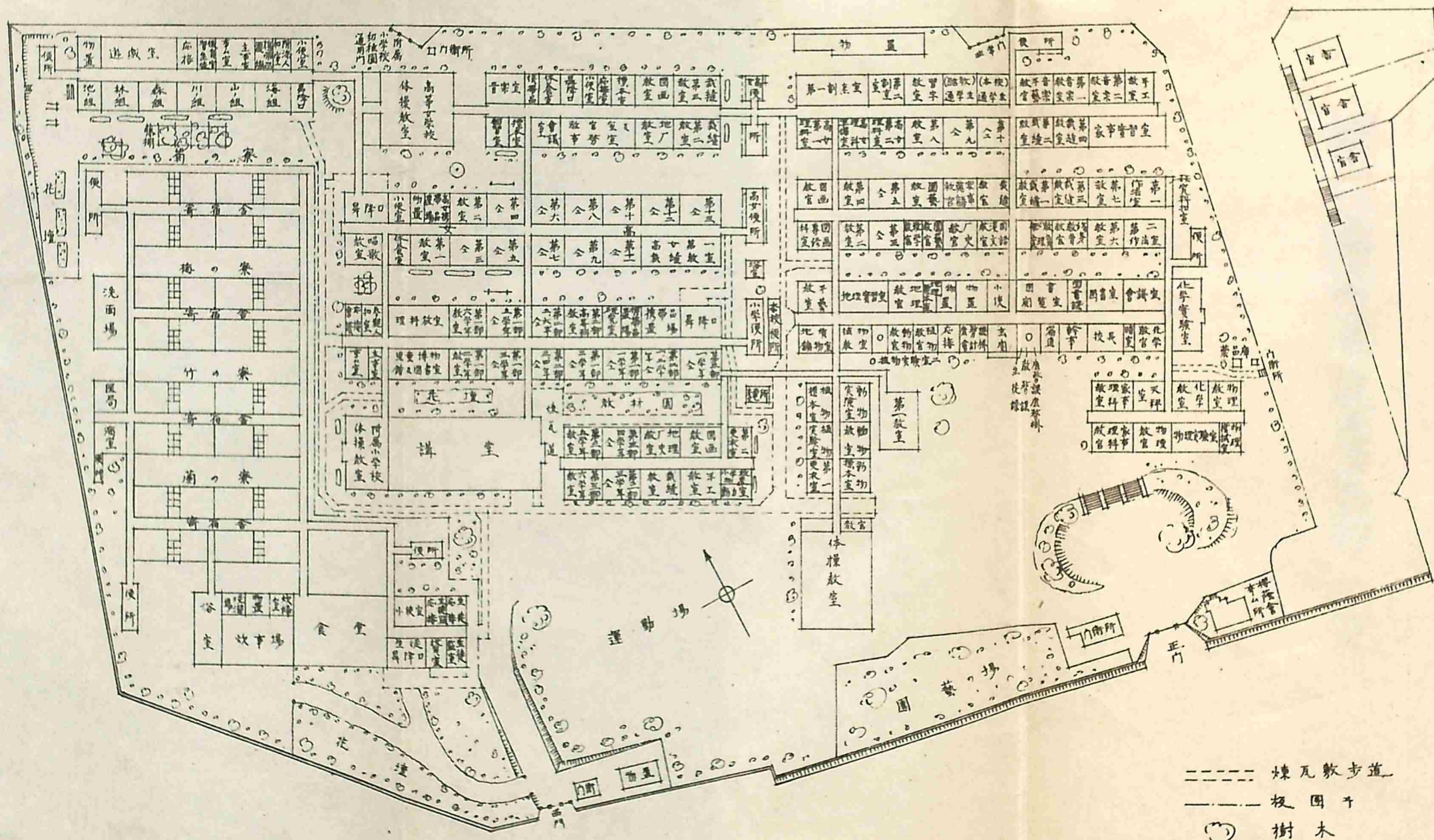
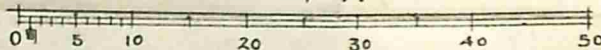

第六臨時教員養成所一覽

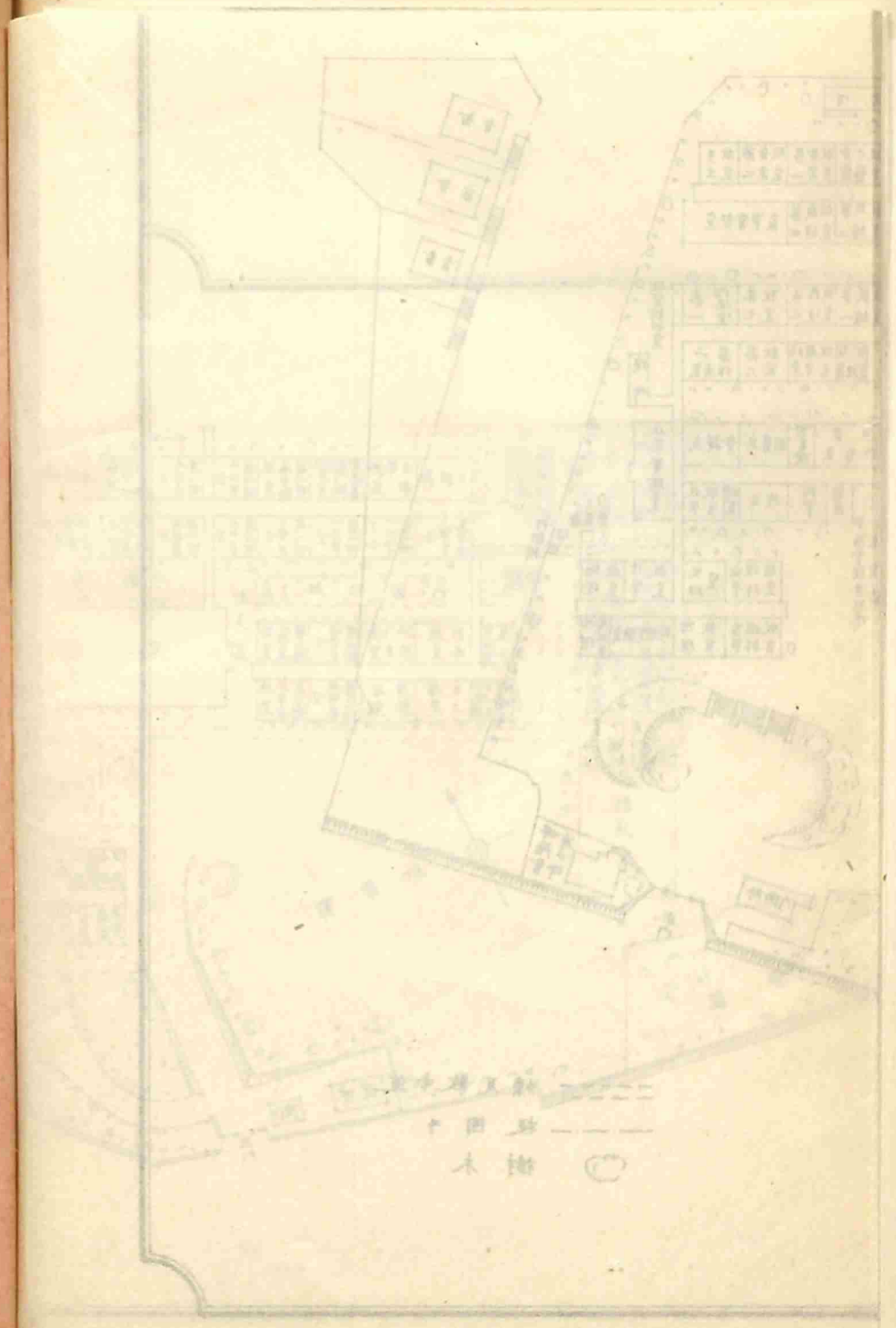

第六臨時教員養成所一覽

至自昭和三年

目次

| | | |
|----|-------------------|---|
| 第一 | 沿革略 | 一 |
| 第二 | 學年曆 | 八 |
| 第三 | 關係法令 | 九 |
| 一 | 臨時教員養成所官制 | 九 |
| 二 | 臨時教員養成所規程 | 九 |
| 三 | 臨時教員養成所卒業者服務規則 | 三 |
| 四 | 臨時教員養成所學科名稱等 | 三 |
| 五 | 管理者職務規程 | 三 |
| 第四 | 規則 | 四 |
| 一 | 第六臨時教員養成所規則 | 四 |
| 二 | 第六臨時教員養成所生徒學費支給規程 | 三 |
| 第五 | 細則 | 四 |
| 一 | 第六臨時教員養成所規則施行細則 | 四 |
| 二 | 寄宿舍規程 | 六 |
| 三 | 生徒心得細則 | 六 |
| 四 | 職員服務規程 | 六 |
| 五 | 事務分掌規程 | 七 |
| 六 | 物品會計規程細則 | 七 |
| 七 | 非常心得 | 七 |
| 第六 | 職員 | 六 |
| 第七 | 生徒 | 三 |

目次

| | | |
|----|------------------|---|
| 一 | 生徒氏名 | 三 |
| 二 | 生徒數 | 三 |
| 三 | 生徒本籍府縣別 | 三 |
| 四 | 生徒本籍府縣學歷別 | 三 |
| 五 | 入學志願者及入學者本籍府縣學歷別 | 三 |
| 六 | 生徒年齡別 | 三 |
| 第八 | 卒業者 | 三 |
| 一 | 卒業者氏名 | 三 |
| 二 | 卒業者數 | 三 |
| 第九 | 敷地及建物 | 三 |
| 附錄 | | 三 |
| | 第六臨時教員養成所寄宿舎生徒規約 | 三 |

第六臨時教員養成所一覽

第一 沿革略

明治三十五年三月二十七日勅令第百號ヲ以テ臨時教員養成所官制ヲ公布セラレ同月二十九日省令第八號ヲ以テ臨時教員養成所規定ヲ定メ同時ニ告示第五十八號ヲ以テ東京帝國大學外四校ニ第一ヨリ第五ニ至ル臨時教員養成所ヲ設置セラル後明治三十九年三月三十日告示第六十八號ヲ以テ同年三月三十一日限り第一第四第五ノ三臨時教員養成所ヲ廢止シ四月二日告示第八十三號ヲ以テ女子高等師範學校内ニ第六臨時教員養成所ヲ設ケ英語科ヲ置キ同月ヨリ開始セラル官制第三條ニ基キ女子高等師範學校長高嶺秀夫之ヲ管理ス是レ本所ノ起

源ナリ
 明治三十九年 四月二十日認可ヲ得テ本所規定ヲ定ム○六月十一日板野久野外二十五名ニ對シ入學許可式ヲ舉行シ即日授業ヲ開始ス入學生徒ハ之ヲ女子高等師範學校寄宿舎ニ收容ス
 明治四十年 二月補缺募集ヲ行ヒ高橋のぶ外四名ニ入學ヲ許可ス
 明治四十一年 六月五日皇后陛下東京女子高等師範學校ニ行啓アラセラレタルヲ以テ本所生徒モ同時ニ課業臺覽ノ榮ヲ荷フ
 明治四十二年 二月二十四日認可ヲ得テ家事

科規定ヲ定ム○同月二十五日文部省告示第四十號ヲ以テ明治四十二年三月三十一日限り第六臨時教員養成所英語科ヲ廢止シ別ニ家事科ヲ置キ同年四月ヨリ開始セラル○三月三十日英語科卒業證書授與式ヲ舉行ス○五月四日新帶かく外二十六名ニ入學ヲ許可シ即日授業ヲ開始ス

明治四十三年 二月二十二日管理者高嶺秀夫薨去ス○三月四日仙臺高等工業學校長中川謙二郎東京女子高等師範學校長ニ任セラレ本所ヲ管理ス

明治四十五年 三月九日文部省令第八號ヲ以テ臨時教員養成所規程中ニ改正ヲ加ヘラレタルニ依リ同三十日家事科規則ヲ改正シ生徒委託規程細則ヲ定ム○三月三十日家事科生徒新帶かく外二十五人ニ卒業證書ヲ授與ス○四月十三日生徒心得寄宿舎規則寄宿舎生徒心得ヲ

定ム○四月十五日早瀬一外十二人ニ入學ヲ許可シ之ヲ京都府立第一高等女學校ニ委託ス○同月二十日飯野千萬外八十六人ニ入學ヲ許可シ内市河ぬい外十人ヲ共立女子職業學校ニ細貝きん外十人ヲ東京裁縫女學校ニ橋本みさほ外四人ヲ和洋裁縫女學校ニ委託ス○四月當所寄宿舎ヲ牛込區揚場町二十番地ニ設ケ生徒ヲ收容ス○六月三日皇后陛下東京女子高等師範學校ニ行啓アラセラレタルニ依リ當所在京生徒一同亦講堂ニ於テ拜謁ヲ賜フ

大正二年 三月委託規程細則中ニ改正ヲ加ヘ更ニ京都府立第一高等女學校ニ二十五人東京裁縫女學校ニ十五人共立女子職業學校ニ十五人、和洋裁縫女學校ニ十人ヲ委託ス

大正三年 四月委託規程細則中ニ改正ヲ加ヘ更ニ京都府立第一高等女學校ニ十五人東京裁縫女學校ニ十五人共立女子職業學校ニ十五人

和洋裁縫女學校ニ十人ヲ委託ス○七月規則ヲ改正シ家事科ヲ分チテ第一部第二部トス

大正四年 二月委託規程細則中ニ改正ヲ加フ○三月二十七日日本所生徒飯野千萬外五十四人委託生早瀬一外三十一人ニ卒業證書ヲ授與ス○四月十二日本所第一部生徒二十一、人第二部生徒二十九人及京都府立第一高等女學校東京裁縫女學校共立女子職業學校ニ各十一人、和洋裁縫女學校ニ生徒七人ノ入學ヲ許可ス○五月各部主任ヲ置ク○五月三十一日東京裁縫女學校委託生須賀原靜子ニ卒業證書ヲ授與ス

大正五年 二月委託規程細則ニ改正ヲ加フ○三月二十七日委託生神田操外四十三人ニ卒業證書ヲ授與ス○四月十一日京都府立第一高等女學校ニ十五人、東京裁縫女學校ニ十五人、共立女子職業學校ニ十五人、和洋裁縫女學校ニ十人ノ生徒ヲ委託ス

大正六年 三月委託規程細則中ニ改正ヲ加フ○三月廿七日委託生大塚かほる外四十四人ニ卒業證書ヲ授與ス○四月二十八日京都府立第一高等女學校ニ十五人、五月七日東京裁縫女學校共立女子職業學校ニ各十五人、和洋裁縫女學校ニ七人ノ生徒ヲ委託ス○六月十一日管理者中川謙二郎退官ニ付東京音樂學校長湯原元一東京女子高等師範學校長ニ任セラレ本所ヲ管理ス

大正七年 二月二十日文部省令第二號ヲ以テ臨時教員養成所規程中ニ改正ヲ加ヘ同日告示第二百七十八號ヲ以テ第六臨時教員養成所ニ於ケル家事科ヲ家事裁縫科體操家事科トセラレタルニ依リ當所ニ於ケル家事科第一部第二部ヲ改メテ家事裁縫科修業年限三箇年、體操家事科(修業年限二箇年)トシ同時ニ生徒ノ入學シ得ル年齢最低滿十七年ヲ滿十六年ニ改ム○二

月二十七日委託生細則中ニ改正ヲ加フ○三月二十七日日本所生徒石川ミサホ外四十九人委託生長谷波幾美子外三十二人ニ卒業證書ヲ授與ス○四月二十三日家事裁縫科生徒トシテ伊藤靜枝外三十人體操家事科生徒トシテ石井キクノ外二十九人ノ入學ヲ許シ同時ニ京都府立第一高等女學校東京裁縫女學校共立女子職業學校ニ各十五人和洋裁縫女學校ニ各十五人ノ生徒ヲ委託ス

大正八年 三月十三日委託生細則中ニ改正ヲ加フ○三月廿七日委託生石川セツ外四十六人ニ卒業證書ヲ授與ス○四月二十五日家事裁縫科生徒トシテ京都府立第一高等女學校東京裁縫女學校共立女子職業學校ニ各十五人和洋裁縫女學校ニ各十五人ヲ委託ス

大正九年 三月二十七日體操家事科生徒石井キクノ外二十八人委託生稻田サダヲ外四十一

人ニ卒業證書ヲ授與ス○四月二日委託生細則中ニ改正ヲ加フ○五月十一日體操家事科生徒トシテ伊藤マサイ外二十九人家事裁縫科委託生トシテ京都府立第一高等女學校東京裁縫女學校共立女子職業學校ニ各十五人和洋裁縫女學校ニ各十五人ノ入學ヲ許ス

大正十年 三月十六日許可ヲ得テ規則ニ改正ヲ加ヘ從來本所ニ於テ養成セシ家事裁縫科ハ一時之ヲ中止シテ代フルニ理科家事科ヲ以テシ同時ニ生徒ヲ募集ス○三月二十七日家事裁縫科生徒伊藤靜枝外二十七人委託生伊藤靜子外四十四人ニ卒業證書ヲ授與ス○四月四日委託生細則中ニ改正ヲ加フ○五月七日理科家事科生徒トシテ飯川鐵外二十九人家事裁縫科委託生トシテ京都府立第一高等女學校東京裁縫女學校共立女子職業學校ニ各十五人和洋裁縫女學校ニ各十五人ヲ委託ス○十一月九日管理者湯原

元一東京高等學校長ニ轉任セラル松本高等學校長茨木清次郎東京女子高等師範學校長ニ任セラレ本所ヲ管理ス

大正十一年 三月二十七日體操家事科生徒伊藤マサイ外二十八人家事裁縫科委託生飯田美枝外四十六人ニ卒業證書ヲ授與ス○四月十日臨時教員養成所規程中ニ改正ヲ加ヘ告示第三百四十五號ヲ以テ當所ニ國語漢文科及理科ヲ増置シ同年四月ヨリ開始セラル○同月十一日委託生細則中ニ改正ヲ加フ○同月三十日規則中改正ノ件認可セラル同時ニ學費支給規程制定ノ件認可セラル○五月四日家事裁縫科ノ委託生トシテ京都府立第一高等女學校東京裁縫女學校及共立女子職業學校ニ各十五人和洋裁縫女學校ニ各十五人ヲ委託ス○五月十日日本所體操家事科生徒トシテ荆木フミ外三十人ニ入學ヲ許可ス○五月十八日國語漢文科生徒トシテ石

井德外四十二人理科生徒トシテ石田ユリ外二十七人ニ入學ヲ許可ス

大正十二年 三月廿七日家事裁縫科委託生川原トク外三十九人ニ卒業證書ヲ授與ス○同月二十八日委託生細則中ニ改正ヲ加ヘ從來ノ委託學校以外更ニ女子美術學校、板裁縫女學校ニ生徒ヲ委託スルコトナル○五月二日家事裁縫科生徒トシテ京都府立第一高等女學校、東京女子專門學校共立女子職業學校ニ各十二人和洋裁縫女學校ニ八人、女子美術學校ニ六人、戶板裁縫女學校ニ五人ヲ委託ス○九月一日午前十一時五十八分稀有ノ大地震アリ續テ火災各所ニ起リ東京女子高等師範學校亦類焼ノ厄ニ遭ヒ校舍及諸般ノ設備總ヘテ烏有ニ歸ス本所ノ被害亦相同シ○九月二日東京音樂學校内ニ假事務所ヲ設ク○十月一日假事務所ヲ東京府女子師範學校内ニ移ス○十一月一日東京府女

子師範學校、東京高等師範學校、帝國女子專門學校等ノ一部ニ假教場ヲ設ケ授業ヲ開始ス
大正十三年 三月二十日舊校舍跡ニ新築中ノ東京女子高等師範學校假校舍落成セシニ付同校ト共ニ移轉復歸ス○三月二十七日理科家事科飯川鐵外二十四人體操家事科荆木フミ外二十九人國語漢文科石井德外四十人理科石田ゆり外二十五人及家事裁縫科委託生太田定子外四十六人ニ卒業證書ヲ授與ス○三月二十九日生徒委託規程細則中改正ノ件認可セラル○四月二十八日國語漢文科石川登美代外四十人體操家事科池田富外三十人體操家事科今澤きくよ外二十四人ニ入學ヲ許ス○五月三日家事裁縫科委託生トシテ石川千代子外十一人ヲ京都府立第一高等女學校ニ伊崎タニ外十一人ヲ東京女子專門學校ニ橋本くに外十一人ヲ共立女子職業學校ニ大石富貴外七人ヲ和洋裁縫女學

校ニ加藤睦子外四人ヲ女子美術學校ニ濱岡雪外二人ヲ戸板裁縫女學校ニ委託ス○十月二十七日皇后陛下東京女子高等師範學校ヘ行啓アラセラレ當所ヲモ御巡覽アラセラル
大正十四年 三月十一日文部省告示第百十四號ヲ以テ本所ニ歴史地理科ヲ増置シ大正十四年四月ヨリ開始セラル○三月十八日歴史地理科設置ノ爲規則中改正ノ件認可セラル○三月二十七日家事裁縫科委託生沖森美香外四十三人ニ卒業證書ヲ授與ス○四月十一日歴史地理科生徒トシテ伊藤富美子外三十四人ニ入學ヲ許可ス○十一月二十九日東京女子高等師範學校開校五十年祝賀記念式舉行ニ付皇后陛下行啓アラセラル本所生徒亦其ノ式ニ列ス
大正十五年 三月十五日家事裁縫科委託生細則中ニ改正ヲ加フ○同日體操家事科生徒池田富外三十人國語漢文科生徒石川登美代外四十

一人家事裁縫科委託生原田恒子外五十人ニ卒業證書ヲ授與ス○三月三十日浦上チエコ外九人ヲ大正十四年度東京女子專門學校外四校委託生トシテ選拔ス○四月二十日規則中改正ノ件認可セラル本改正ニ依リ體操家事科國語漢文科共ニ修業年限二箇年ナリシヲ延ヘテ三箇年トシ入學者ノ選拔ハ試験ニ據ルコトナル
○四月十四日生徒學費支給規程中ニ改正ヲ加フ○四月二十八日國語漢文科生徒トシテ今村フミ外三十四人體操家事科生徒トシテ荆木ウタ外二十九人ニ入學ヲ許可シ五月三日授業ヲ開始ス○七月二十六日ヨリ二十日間二箇年程度ノ卒業者學力補充ニ關スル講習會ヲ開ク
昭和二年 二月二十八日管理者茨木清次郎浦和高等學校長ニ任セラル浦和高等學校長吉岡郷甫東京女子高等師範學校長ニ任セラレ本所ヲ管理ス○三月二十五日理科家事科生徒井口

アイ外二十二人體史地理科生徒伊藤富美子外三十四人家事裁縫科委託生石川千代子外四十三人ニ卒業證書ヲ授與ス○三月三十日規則中ニ改正ヲ加ヘ歴史地理科ノ修業年限ヲ延ヘテ三箇年トシ理科家事科ノ選拔試験科目ヲ定ム
○四月二十七日理科家事科生徒トシテ板橋美代外二十人歴史地理科生徒トシテ阿部とし外二十四人ニ入學ヲ許可ス○五月十日歴史地理科生徒小木曾八千代ニ卒業證書ヲ授與ス○七月二十六日ヨリ十日間卒業生ノ爲メ學力補充講習會ヲ開ク○十一月一日本所規則ヲ改正シ同時ニ本所規則施行細則ヲ制定ス

第二 學年曆

東京女子高等師範學校學年曆ヲ適用又ハ準用ス

Table with columns for academic years and dates, containing a detailed calendar for the school.

第三 關係法令

一 臨時教員養成所官制

明治三十五年三月二十七日勅令第百號、明治三十六年第二百三十三號及明治三十九年第四十二號ヲ以テ改正

- 第一條 臨時教員養成所ハ師範學校、中學校及高等女學校ノ教員タルヘキ者ヲ養成スル所トス
第二條 臨時教員養成所ハ文部大臣ノ指定スル帝國大學及直轄諸學校内ニ之ヲ置ク
第三條 臨時教員養成所ハ當該帝國大學總長及直轄諸學校長ヲシテ之ヲ管理セシム
第四條 臨時教員養成所ニ教授及書記ヲ置ク教授ハ奏任トシ各所ヲ通シ專任六人ヲ以テ定員トス生徒ノ教授ヲ掌ル
書記ハ判任トシ各所通シ專任三人ヲ以テ定

- 員トス上官ノ命ヲ承ケ庶務ニ從事ス
臨時教員養成所管理者ハ講師ヲ囑託シ授業ヲ擔任セシムルコトヲ得
第五條 臨時教員養成所ノ名稱ハ文部大臣之ヲ定ム

附則

本令ハ明治三十五年四月一日ヨリ之ヲ施行ス

二 臨時教員養成所規程

明治三十五年三月二十九日文部省令第百八號、明治三十九年第三號ヨリ大正十一年第十六號マテ屢次改正

- 第一條 臨時教員養成所ニハ國語、漢文、科英語、科數學、科博物、科物理、化學、科家事、裁縫、科體操、科家事、理科、家事、科歷史、地理、科理科、音樂、科體操、科一學科若ハ數學科ヲ置ク

第二條 前條各學科ノ修業年限ハ二箇年乃至三箇年トス

第三條 國語漢文科ノ學科目ハ修身教育國語漢文言語學歷史地理英語隨意科目體操隨意科目トス

第四條 英語科ノ學科目ハ修身教育英語國語及漢文言語學體操隨意科目トス

第五條 數學科ノ學科目ハ修身教育數學物理簿記英語體操隨意科目トス

第六條 博物科ノ學科目ハ修身教育動物植物生理及衛生礦物及地質英語體操隨意科目トス

第七條 物理化學科ノ學科目ハ修身教育物理化學數學圖畫及手工英語體操隨意科目トス

第七條ノ二 家事裁縫科ノ學科目ハ修身教育家事裁縫國語應用理科手藝圖畫體操トス

第七條ノ三 體操家事科ノ學科目ハ修身教育家事體操理科國語音樂トス

第七條ノ四 理科家事科ノ學科目ハ修身教育理科家事數學體操英語隨意科目トス

第七條ノ五 歷史地理科ノ學科目ハ修身教育歷史地理法制及經濟英語體操隨意科目トス

第七條ノ六 理科ノ學科目ハ修身教育物理化學動物植物生理及衛生礦物及地質體操英語隨意科目トス

第七條ノ七 音樂科ノ學科目ハ修身教育唱歌器樂オルガン又ハピアノノ國語音樂通論和聲論音樂史英語隨意科目トス

第七條ノ八 體操科ノ學科目ハ修身教育體操柔道又ハ劍道生理及衛生英語隨意科目トス

第八條 各學科ノ修業年限及各學科目ノ每週教授時數ハ管理者之ヲ定メ文部大臣ノ認可ヲ受クヘシ

第九條 特別ノ事情アルトキハ管理者ハ文部

大臣ノ認可ヲ受ケ學科目ヲ加除スルコトヲ得

第十條 學年ハ四月一日ニ始リ翌年三月三十一日ニ終ル學年ハ分チテ三學期トシ第一學期ハ四月一日ヨリ八月三十一日マテトシ第二學期ハ九月一日ヨリ十二月三十一日マテトシ第三學期ハ翌年一月一日ヨリ三月三十一日マテトス

休業日ニ關スル規定ハ管理者之ヲ定ムヘシ

第十一條 入學試験ハ男子ニアリテハ中學校卒業女子ニ在リテハ修業年限四箇年ノ高等女學校卒業ノ程度ニ依リテ之ヲ行フ但シ中學校高等女學校及師範學校ノ卒業生ニ限リ時宜ニヨリ試験ヲ行ハサルコトヲ得

第十一條ノ二 管理者ニ於テ特別ノ必要アリト認メタルトキハ文部大臣ノ認可ヲ受ケ當分ノ内家事裁縫科ニ限リ其ノ生徒ノ一部ノ教育ヲ教員無試験檢定ニ關シ文部大臣ノ許可ヲ受ケタル公立又ハ私立ノ學校ニ委託スルコトヲ得

前項委託ニ關スル細則ハ文部大臣ノ認可ヲ受ケ管理者之ヲ定ムヘシ

第十二條 各學年ノ課程ノ修了又ハ全學科ノ卒業ヲ認ムルニハ平素ノ學業及試験ノ成績ヲ考査シテ之ヲ定ムヘシ但シ管理者ノ見込ニ因リ其學科目ノ試験ヲ行ハサルコトヲ得

第十三條 管理者ハ全學科ヲ卒業セリト認メタル者ニハ卒業證書ヲ授與スヘシ

管理者ハ前項ノ卒業生ニ對シ教員免許狀ノ授與ヲ文部大臣ニ申請スヘシ

第十四條 管理者ハ成業ノ見込ナシト認メタル者及性行不良ナル者ニハ退學ヲ命スヘシ

第十五條 生徒ハ自己ノ便宜ニ因リ退學スルコトヲ得ス但シ己ムヲ得サル事由ニ因リ管

理者ノ許可ヲ受ケタルトキハ此ノ限ニアラ

ス

第十六條 管理者ハ教育上必要ト認メタルト

キハ生徒ニ懲戒ヲ加フルコトヲ得

第十七條 臨時教員養成所ニ於テハ授業料ヲ

徴收セス

第十八條 臨時教員養成所ニ於テハ入學試験

料ヲ徴收スルコトヲ得

第十九條 特別ノ必要アリト認メタルトキハ

生徒ニ學資ヲ補給スルコトアルヘシ

第二十條 削除

第二十一條 左ノ各號ニ該當スル者ハ在學中

補給シタル學資ヲ償還セシム但シ文部大臣

ハ情狀ニ依リ其ノ全部又ハ其ノ一部ノ償還

ヲ免除スルコトアルヘシ

一 第十四條ニ依リ退學ヲ命セラレタル者

二 第十五條但書ニ依リ退學シタル者

附 則

本令ハ大正七年四月一日ヨリ之ヲ施行ス

本令施行ノ際第十一條ノ二ノ規定ニ依リ現ニ

其ノ教育ヲ委託セラレタル家事科生徒ハ之ヲ

家事裁縫科ノ生徒ト看做ス

三 臨時教員養成所卒業生服務

規則

女子高等師範學校卒業生服務規則(大正十年四月

令第二十九號) 参照

四 臨時教員養成所學科名稱等

名 稱

第六臨時教員養成所

(東京女子高等師範學校内)

學 科

家事裁縫科 體操家事科 理科家事科

國語漢文科 理科 歴史地理科

五 管理者職務規程

(明治三十五年四月一日

寅人申第二五三號)

臨時教員養成所管理者職務規程ハ當該學校長

ノ職務規程ヲ準用ス

第四 規則

一 第六臨時教員養成所規則

第一條 本所ニ家事裁縫科體操家事理科理科家事科國語漢文科理科及歴史地理科ヲ置ク
 第二條 家事裁縫科體操家事理科家事科國語漢文科歴史地理科ノ修業年限ハ三箇年理科ノ修業年限ハ二箇年トス
 第三條 各學科生徒ノ定員ハ別ニ之ヲ定ム
 第四條 家事裁縫科ノ學科目ハ修身教育家事裁縫國語理科音樂英語隨意科目トス
 體操家事科ノ學科目ハ修身教育家事體操國語理科音樂英語隨意科目トス
 理科家事科ノ學科目ハ修身教育理科家事數學體操英語隨意科目トス

國語漢文科ノ學科目ハ修身教育國語漢文言語學歴史地理體操英語隨意科目トス
 理科ノ學科目ハ修身教育物理化學動物植物生理及衛生礦物及地質體操英語隨意科目トス
 歴史地理科ノ學科目ハ修身教育歴史地理法制及經濟體操英語國語及漢文トス
 第五條 家事裁縫科ノ各學年ニ於ケル各學科目ノ每週教授時數及程度ハ左表ニ依ル

| 學科目 | 學年 | | |
|-----|---------|---------|--------|
| | 第一學年 | 第二學年 | 第三學年 |
| 修身 | 二 實踐倫理 | 二 同上 | 一 實踐倫理 |
| 教育 | 二 教育ノ原理 | 二 教育ノ原理 | 一 本邦法制 |

第六條 體操家事科ノ各學年ニ於ケル各學科目ノ每週教授時數及程度ハ左表ニ依ル

| 學科目 | 學年 | | |
|-----|---------|---------|---------|
| | 第一學年 | 第二學年 | 第三學年 |
| 家事 | 四 衣食住 | 六 管理、看護 | 八 育兒、簿記 |
| 裁縫 | 一 裁方、縫ヒ | 一 同上 | 一 五 同上 |
| 國語 | 二 講讀、作文 | 一 同上 | 一 同上 |
| 理科 | 二 生理、衛生 | 二 物理、化學 | 二 同上 |
| 圖畫 | 二 臨畫、寫生 | 一 寫生、圖案 | 一 同上 |
| 體操 | 三 體操、教練 | 三 同上 | 三 同上 |
| 手藝 | 二 刺繡、編物 | 二 同上、簪物 | 一 同上 |
| 合計 | 三三 | 三三 | 三三 |

第七條 理科家事科ノ各學年ニ於ケル各學科目ノ每週教授時數及程度ハ左表ニ依ル

| 學科目 | 學年 | | |
|-----|-----------|---------|---------|
| | 第一學年 | 第二學年 | 第三學年 |
| 體操 | 八 體操、教練 | 八 同上 | 八 體操、教練 |
| 國語 | 二 講讀、作文 | 二 同上 | 二 同上 |
| 理科 | 五 生物、生理 | 五 生理、衛生 | 五 物理、化學 |
| 音樂 | 二 唱歌、樂器練習 | 三 同上 | 三 同上 |
| 英語 | (二) 講讀 | (二) 同上 | (二) 同上 |
| 合計 | (二七) | (二八) | (二八) |

第六條 體操家事科ノ各學年ニ於ケル各學科目ノ每週教授時數及程度ハ左表ニ依ル

| 學科目 | 學年 | | |
|-----|---------|---------|---------|
| | 第一學年 | 第二學年 | 第三學年 |
| 家事 | 六 衣食住 | 六 管理、看護 | 六 簿記、簿記 |
| 教育 | 二 教育ノ原理 | 二 同上 | 二 教育法令 |
| 修身 | 二 實踐倫理 | 二 實踐倫理 | 二 倫理學大意 |

第七條 理科家事科ノ各學年ニ於ケル各學科目ノ每週教授時數及程度ハ左表ニ依ル

| 學科目 | 學年 | | |
|-----|-----------------|---------|----------------|
| | 第一學年 | 第二學年 | 第三學年 |
| 體操 | 三 體操、教練 | 三 同上 | 三 同上 |
| 數學 | 四 代數、幾何及三角法 | 六 管理、看護 | 七 簿記、簿記 |
| 家事 | 六 衣食住 | 六 管理、看護 | 七 簿記、簿記 |
| 理科 | 一 物理、化學及動物、植物實驗 | 一 同上 | 一 五 礦物及地質生理及衛生 |
| 教育 | 二 教育ノ原理 | 二 教育法 | 二 教育法令 |
| 修身 | 二 實踐倫理 | 二 實踐倫理 | 二 同上 |

英語 (三) 講讀 (三) 同上 (三) 同上
合計 (三) 二九 (三) 二九 (三) 二九

第八條 國語漢文科ノ各學年ニ於ケル各學科目ノ每週教授時數及程度ハ左表ニ依ル

| 學科目 | 學年 | | |
|-----|--------------------|-------------|------------------|
| | 第一學年 | 第二學年 | 第三學年 |
| 修身 | 二 實踐倫理 | 二 實踐倫理 | 二 倫理學大意 本邦法制 |
| 教育 | 二 教育ノ原理 | 二 同上 | 二 教育法令 教育法 |
| 國語 | 一 二 講讀、習字 文法、作文 | 一 二 同上、文學史 | 一 〇 講讀、作文 教授法 |
| 漢文 | 五 講讀、文法 | 五 同上 | 五 同上 |
| 言語學 | 一 | 一 | 二 言語學 |
| 歷史 | 二 本邦史 | 二 同上 外國史 | 二 外國史 |
| 地理 | 二 地理通論 地誌 | 二 地誌 | 二 同上 |
| 體操 | 三 體操、教練 遊戯及競技 | 三 同上 | 三 同上 |
| 英語 | (一) 講讀 | (一) 同上 | (一) 同上 |
| 合計 | (二) 二八 | (二) 二八 | (二) 二八 |

第九條 理科ノ各學年ニ於ケル各學科目ノ每週教授時數及程度ハ左表ニ依ル

| 學科目 | 學年 | |
|-------|---------------------|-----------------|
| | 第一學年 | 第二學年 |
| 修身 | 二 實踐倫理、作法 | 二 同上 |
| 教育 | 二 教育ノ原理 | 二 同上、教授法、教育 |
| 物理 | 七 力、物性、熱、音、實驗 數學 | 八 光、電氣、磁氣、實驗、數學 |
| 化學 | 五 無機化學、實驗 | 六 有機化學、實驗 |
| 動物 | 五 普通動物、實驗 | 一 |
| 植物 | 五 普通植物、實驗 | 四 同上 |
| 生理及衛生 | 一 | 二 人體生理及衛生ノ大意 |
| 地質及鑛物 | 二 鑛物、岩石、地殻ノ構造 | 一 |
| 體操 | 三 體操、教練、遊戯及競技 | 三 同上 |
| 英語 | (一) 講讀、文法、書取 | (一) 同上 |
| 合計 | (三) 三三 | (三) 三三 |

第十條 歷史地理科ノ各學年ニ於ケル各學科

目ノ每週教授時數及程度ハ左表ニ依ル

| 學科目 | 學年 | | |
|-------|------------------|---------------|---------------|
| | 第一學年 | 第二學年 | 第三學年 |
| 修身 | 一 實踐倫理 | 一 同上 | 一 同上 |
| 教育 | 二 教育ノ原理 | 二 同上、教授法 | 二 教育法令 教育法 |
| 歷史 | 八 本邦史、東洋史、西洋史 | 八 同上 | 八 同上 |
| 地理 | 八 通論、地誌 實習 | 八 同上 | 八 同上 |
| 英語 | 三 講讀 | 三 同上 | 三 同上 |
| 法制及經濟 | 一 | 一 法制及經濟 大意 | 一 同上 |
| 體操 | 三 體操、教練 遊戯及競技 | 三 同上 | 三 同上 |
| 國語及漢文 | 三 國語講讀 漢文講讀 | 三 同上 | 三 同上 |
| 合計 | (二) 二八 | (二) 二九 | (二) 二九 |

第十一條 學年學期及休業日ハ東京女子高等師範學校規則第三章ノ各條ニ依ル
第十二條 本所ニ入學スルコトヲ得ル者ハ左ノ各號ニ該當スルモノタルヘシ

- 一 身體健全品行方正ニシテ教員タルニ適當ナリト認ムル者
- 二 左ノ資格ノ一ヲ有スル者但(一)又ハ(二)ノ學校ニ在學スル者ニシテ當該學校長ニ於テ本所ノ入學期以前ニ卒業スヘント認メタル者ハ當該學校ノ卒業者ニ準スルコトヲ得
 - (一) 師範學校又ハ高等女學校ノ卒業者
 - (二) 專門學校入學者檢定規程ニ依リ卒業者ニ付一般ノ專門學校入學ニ關シ修業年限四年以上ノ高等女學校卒業者ト同等以上ノ學力ヲ有スル者トシテ文部大臣ノ指定ヲ受ケタル學校ノ卒業者
 - (三) 前號ノ外專門學校入學者檢定規程ニ依リ一般ノ專門學校入學ニ關シ無試験檢定ヲ受ケタル資格ヲ有スル者
 - (四) 專門學校入學者檢定規程ニ依リ試験

檢定ニ合格シタル者

三 年齢十六年以上二十五年未満ニシテ夫
ヲ有セサル者

第十三條 前條第二號ノ(一)又ハ(二)ニ該當スル
入學志願者ハ出身學校長又ハ當該學校長ノ
推薦ヲ要ス

出身學校長又ハ當該學校長ニ於テ入學志願
者ヲ推薦スルトキハ推薦書ニ別ニ定ムル様
式ニ依ル入學志願者ノ入學志願票履歷書學
業成績調査人物考定書身體検査書戸籍謄本
及寫眞ヲ添付シ指定ノ期間内ニ差出スヘシ

第十四條 第十二條第二號ノ(三)又ハ(四)ニ該當
スル入學志願者ハ直接本人ニ於テ別ニ定ム
ル様式ニ依ル入學志願票履歷書身體検査書
戸籍謄本及寫眞ヲ指定ノ期間内ニ差出スヘ
シ

第十五條 入學志願者ニシテ現ニ官公ノ職務

ニ在ル者又ハ服務義務ヲ有スル者ハ第十三
條又ハ第十四條ニ掲記セル書類ノ外本屬長
官ノ承認書ヲ添付スルヲ要ス

第十六條 入學志願者ニシテ左ノ各號ノ一ニ
該當スル者ハ入學ヲ許可セス

一 身體虛弱ナル者

二 精神機能ニ障碍アル者

三 急治ノ見込ナキ重症トラホムヲ患フ
ル者又ハ眼鏡ヲ以テ〇五以上ニ矯正シ得
サル視力障碍ヲ有スル者

四 高度ノ色神障碍ヲ有スル者

五 著シキ聴力障碍又ハ言語障碍ヲ有スル
者

六 高度ノ脊柱彎曲著シキ畸形又ハ運動障
碍ヲ有スル者

七 肺其ノ他ノ機關ニ結核性疾患アル者

八 癩ヲ患フル者

九 重症心臟疾患ヲ患フル者

一〇 悪性腫瘍腎臟疾患糖尿病又ハ重症貧血
ニ罹リ急治ノ見込ナキ者

一一 花柳病又ハ重症ヘルニアヲ患フル者

一二 其ノ他修學上ニ妨アル持久性疾患又ハ
異常アル者若ハ他ニ感染ノ虞アル疾患ア
ル者

第十七條 入學志願者ニ對シ選抜試験ヲ行ヒ
入學候補者ヲ選抜ス

選抜試験ノ科目及其ノ程度期日場所募集人
員其ノ他必要ナル事項ハ官報ヲ以テ之ヲ公
告ス

第十八條 入學候補者ニ對シ身體検査及口頭
試問ヲ行ヒ入學者ヲ選抜ス

第十九條 入學者ハ別ニ定ムル様式ニ依ル書
書ヲ差出スヘシ

第二十條 入學者ハ保證人ヲ届出ツヘシ

保證人ハ父兄之ニ當リ生徒ノ身上ニ關スル
一切ノ事件ヲ引受クヘキモノトス但本文ニ
該當スル者ナキトキハ他ノ尊屬又ハ後見人
ニ就キ之ヲ定ムヘシ

第二十一條 保證人東京市内又ハ其ノ附近ニ
居住セサルトキハ別ニ代理保證人ヲ定ムヘ
シ

代理保證人ハ東京市内又ハ其ノ附近ニ居住
スル丁年以上ノ親族又ハ獨立ノ生計ヲ營ム
者ニシテ本所ノ要求スル場合ニ於テ保證人
ノ義務ヲ代理スヘキモノトス

代理保證人ヲ不適當ト認ムルトキハ之ヲ替
ヘシムルコトアルヘシ

第二十二條 保證人又ハ代理保證人ハ別ニ定
ムル様式ニ依ル保證書ヲ差出スヘシ

第二十三條 生徒ニハ人員ヲ限リ學資トシテ
一箇年金參百圓ヲ給與ス

第二十四條 生徒ハ自己ノ便宜ニ因リ退學スルコトヲ得ス但管理者ニ於テ特別ノ事由アリト認メタル者ハ此ノ限ニ在ラス

第二十五條 左ノ各號ノ一ニ該當セリト認メタル者ニハ退學ヲ命ス

- 一 疾病ニ罹リ勉學ニ堪ヘサル者
- 二 學業進マスシテ成業ノ目途立タサル者
- 三 品行修ラサル者
- 四 本所教育ノ趣旨ニ適セサル者

第二十六條 在學中懲戒ニ依リ退學ヲ命セラレタル者及自己ノ便宜ニ依リ退學ヲ許可セラレタル者ハ授業費及補給シタル學資ヲ償還スヘシ但文部大臣ヨリ其ノ全部又ハ一部ヲ免除セラレタルトキハ此ノ限ニ在ラス

第二十七條 生徒ハ管理者ノ許可ヲ經ルニアラサレハ他ノ學校ニ入學ノ志願ヲナスコトヲ得ス

第二十八條 學業成績ハ評點ヲ以テ之ヲ表示ス

第二十九條 各學科目ハ之ヲ一ノ評點科目トス但毎週教授時數ヲ顧慮シ之ヲ二以上ノ評點科目ニ分ツコトアルヘシ

各評點科目ノ評點ハ一百ヲ以テ最高トス

第三十條 學期成績評點ハ各評點科目ニ就キ平素ノ學業ノ成績又ハ試験及平素ノ學業ノ成績ヲ考查シ且勤惰ヲ參酌シテ之ヲ定ム

第三十一條 學年成績評點ハ各評點科目ニ就キ各學期成績評點ノ和ヲ三除シテ之ヲ定ム

第三十二條 卒業成績評點ハ各學年ノ平均成績評點ノ和ヲ三除修業年限二箇年ノ者ニ在リテハ二除シテ之ヲ定ム

第三十三條 各學年ノ課程ノ修了ハ各學年成績評點全課程ノ卒業ハ卒業成績評點ニ依リ之ヲ認定ス

第三十四條 全課程ヲ卒業シタル者ニ對シテハ卒業證書ヲ授與ス

卒業證書ノ様式ハ左ノ通之ヲ定ム

| | | | |
|-------------------------------------|----|---|----|
| 卒業證書 | 族籍 | 何 | 某 |
| 所印 | 年 | 月 | 日生 |
| 右者本所何科ノ課程ヲ履修シ其ノ業ヲ卒ヘタリ因テ茲ニ之ヲ證ス | | | |
| 年 | 月 | 日 | |
| 第六臨時教員養成所管理者 東京女子高等師範學校長位勳學位爵 何某 | | | |
| 番號 | | | |

第三十五條 一箇年以上ノ課程ヲ履修セル生徒ニハ其ノ學業成績ヲ顧慮シ規定ノ學科目中ノ一科目又ハ數科目ヲ課セサルコトアルヘシ

前項ニ該當スル者ニ授與スヘキ卒業證書ノ

様式ハ左ノ通之ヲ定ム

| | | | |
|-------------------------------------|----|---|----|
| 卒業證書 | 族籍 | 何 | 某 |
| 所印 | 年 | 月 | 日生 |
| 右者本所何科何又ハ何ノ課程ヲ履修シ其ノ業ヲ卒ヘタリ因テ茲ニ之ヲ證ス | | | |
| 年 | 月 | 日 | |
| 第六臨時教員養成所管理者 東京女子高等師範學校長位勳學位爵 何某 | | | |
| 番號 | | | |

附則

第三十六條 本規則ハ昭和二年十一月一日ヨリ之ヲ施行ス

二 第六臨時教員養成所生徒學資支給規程

第一條 本所生徒中若干人ニ對シ給費生ヲ命シ之ニ學資トシテ一箇年金參百圓ヲ支給ス

第二條

學資ハ給費生ヲ命シタル月ヨリ毎月分割支給ス但月ノ十六日以後ニ於テ給費命令ヲ發シタル場合ハ其ノ月ニ限り給費ハ半額トス特別ノ事由アル場合ニハ經伺ノ上給費命令ノ時日ニ係ラス其ノ年額ノ全部又ハ一部ヲ支給スルコトアルヘシ

第三條 學資ハ毎月二十三日休業日ナレハ繰下ク支給ス

第四條 學資ノ支給ヲ受クル生徒ニシテ休學ヲ命セラレタル者ニハ其ノ期間學資ノ支給ヲ中止ス但其ノ月ニ於ケル學資ノ支給ハ日割計算トス
半途退學者ノ學資支給ニ就テハ前項但書ニ依ル

三 第六臨時教員養成所生徒委託規程細則(抄)

第一條ノ四 大正十四年度本所生徒中凡十人

ヲ左記ノ學校ニ委託ス

私立東京女子專門學校 二人

私立共立女子職業學校高等師範科 二人

私立和洋裁縫女學校高等師範科 二人

私立女子美術學校高等師範科 二人

私立戸板裁縫女學校高等師範科 二人

第二條 前條ノ生徒教育ニ就テハ總テ當該學校ノ規定ニ依ル

第三條 第一條ノ生徒ニ對シテハ學資補給トシテ一人ニ付年額三十六圓ヲ給ス

第四條 第一條ノ各學校ニ委託スヘキ生徒ノ選定ハ當該學校長ニ委託ス

第五條ノ四 第一條ノ四ニ依リ委託スヘキ生徒ハ家事裁縫科トス

四 第六臨時教員養成所生徒心得

一 本所生徒ハ卒業ノ後國家教育ノ重任ニ當ルヘキ者ナリ故ニ特ニ教育ニ關スル勅語ノ大旨ヲ奉體シ德ヲ修メ業ヲ勵ミ以テ其ノ本分ヲ盡サンコトヲ期スヘシ

一 常ニ貞淑勤儉ヲ旨トシ聊カモ虛偽浮薄ノ言行ヲナス可カラス言ハ衷心ヨリ發シ行ハ誠意ヨリ出テ女子ノ師表タル德操ヲ備ヘンコトヲ務ムヘシ

一 規定學則ヲ守ルハ勿論時々ノ訓諭命令ニ從ヒ尊長ヲ恭敬シ朋友ヲ信愛シ常ニ禮節ヲ正シクシテ師弟ノ義長幼ノ序ヲ明ニスヘシ

一 平素衛生ニ注意シテ眠食勞逸ノ度ヲ節シ以テ身體ノ健康ヲ増進センコトヲ務ムヘシ

第五 細則

一 第六臨時教員養成所規則施行細則

第一條 東京女子高等師範學校規則施行細則
 第四條乃至第十一條ハ之ヲ本所ニ適用ス
 第二條 家事裁縫科ノ評點科目數ハ左表ニ依ル

| 學科目 | 學年 | 第一學年 | 第二學年 | 第三學年 |
|-----|----|------|------|------|
| 修身 | | 一 | 一 | 一 |
| 教育 | | 一 | 一 | 一 |
| 家事 | | 二 | 二 | 三 |
| 裁縫 | | 四 | 四 | 四 |
| 國語 | | 一 | 一 | 一 |
| 理科 | | 一 | 一 | 一 |
| 計 | | 11 | 11 | 10 |

| 學科目 | 學年 | 第一學年 | 第二學年 | 第三學年 |
|-----|----|------|------|------|
| 圖畫 | | 一 | 一 | 一 |
| 體操 | | 一 | 一 | 一 |
| 手藝 | | 一 | 一 | 一 |
| 計 | | 3 | 3 | 3 |

第三條 體操家事科ノ評點科目數ハ左表ニ依ル

| 學科目 | 學年 | 第一學年 | 第二學年 | 第三學年 |
|-----|----|------|------|------|
| 修身 | | 一 | 一 | 一 |
| 教育 | | 一 | 一 | 一 |
| 家事 | | 二 | 二 | 二 |
| 體操 | | 三 | 三 | 三 |
| 國語 | | 一 | 一 | 一 |
| 理科 | | 二 | 二 | 二 |
| 音樂 | | 一 | 一 | 一 |
| 計 | | 11 | 11 | 11 |

| 學科目 | 學年 | 第一學年 | 第二學年 | 第三學年 |
|-------|----|------|------|------|
| 修身 | | 一 | 一 | 一 |
| 教育 | | 一 | 一 | 一 |
| 物理及化學 | | 二 | 二 | 二 |
| 植物及動物 | | 二 | 二 | 二 |
| 礦物及地質 | | 一 | 一 | 一 |
| 生理及衛生 | | 一 | 一 | 一 |
| 家事 | | 二 | 二 | 二 |
| 數學 | | 二 | 二 | 二 |
| 體操 | | 一 | 一 | 一 |
| 英語 | | 一 | 一 | 一 |
| 計 | | 11 | 11 | 10 |

第四條 理科家事科ノ評點科目數ハ左表ニ依ル

| 學科目 | 學年 | 第一學年 | 第二學年 | 第三學年 |
|-------|----|------|------|------|
| 修身 | | 一 | 一 | 一 |
| 教育 | | 一 | 一 | 一 |
| 物理及化學 | | 二 | 二 | 二 |
| 植物及動物 | | 二 | 二 | 二 |
| 礦物及地質 | | 一 | 一 | 一 |
| 生理及衛生 | | 一 | 一 | 一 |
| 家事 | | 二 | 二 | 二 |
| 數學 | | 二 | 二 | 二 |
| 體操 | | 一 | 一 | 一 |
| 英語 | | 一 | 一 | 一 |
| 計 | | 11 | 11 | 11 |

第五條 國語漢文科ノ評點科目數ハ左表ニ依ル

| 學科目 | 學年 | 第一學年 | 第二學年 | 第三學年 |
|-----|----|------|------|------|
| 修身 | | 一 | 一 | 一 |
| 教育 | | 一 | 一 | 一 |
| 國語 | | 三 | 三 | 三 |
| 漢文 | | 二 | 二 | 二 |
| 國語 | | 一 | 一 | 一 |
| 歷史 | | 一 | 一 | 一 |
| 地理 | | 一 | 一 | 一 |
| 體操 | | 一 | 一 | 一 |
| 英語 | | 一 | 一 | 一 |
| 計 | | 10 | 10 | 11 |

第六條 理科ノ評點科目數ハ左表ニ依ル

| 學科目 | 學年 | 第一學年 | 第二學年 |
|-----|----|------|------|
| 修身 | | 一 | 一 |
| 計 | | 1 | 1 |

第七條 歴史地理科ノ評點科目數ハ左表ニ依ル

| 學科目 | 學年 | | |
|-------|------|------|------|
| | 第一學年 | 第二學年 | 第三學年 |
| 教 育 | 一 | 一 | 一 |
| 物 理 | 二 | 二 | 三 |
| 化 學 | 二 | 二 | 二 |
| 動 物 | 二 | 二 | 二 |
| 植 物 | 二 | 二 | 二 |
| 生理及衛生 | 一 | 一 | 一 |
| 地質及礦物 | 一 | 一 | 一 |
| 體 操 | 一 | 一 | 一 |
| 英 語 | 二 | 二 | 二 |
| 計 | 二二 | 二二 | 二二 |

第八條 東京女子高等師範學校規則施行細則第十五條乃至第二十五條ハ本所ニ適用又ハ準用ス

| 計 | 科目 | | | |
|---|-------|----|----|-------|
| | 國語及漢文 | 體操 | 英語 | 法制及經濟 |
| 一 | 一 | 一 | 一 | 一 |
| 二 | 一 | 一 | 一 | 一 |
| 三 | 一 | 一 | 一 | 一 |

東京女子高等師範學校寄宿舎規程ハ之ヲ本所寄宿舎ニ適用又ハ準用ス

二 寄宿舎規程

三 生徒心得細則

東京女子高等師範學校生徒心得細則ハ之ヲ本所生徒ニ適用又ハ準用ス

四 職員服務規程

東京女子高等師範學校職員服務規程ハ之ヲ本所職員ニ適用ス

五 事務分掌規程

東京女子高等師範學校校務分掌規程ハ之ヲ本所ニ適用又ハ準用ス

六 物品會計規程細則

東京女子高等師範學校物品會計規程細則ハ之ヲ本所ニ適用又ハ準用ス

七 非常心得

東京女子高等師範學校非常心得ハ之ヲ本所ニ適用又ハ準用ス

第六 職員

(昭和二年十月末調)

| | | | | | | | | | | | | | | | | | | | | | | | | | | | |
|--|--|---|--|---|--|---|--|---|--|---|--|---|--|--|--|--|--|---|--|---|--|---|--|---|--|---|--|
| <p>管理職</p> <p>東京女子高等師範學校校長</p> <p>吉岡 郷甫 山口</p> | | <p>理科</p> <p>東京女子高等師範學校教授</p> <p>竹島 茂郎 三重</p> | | <p>修身</p> <p>東京女子高等師範學校教授</p> <p>土屋 幸正 千葉</p> | | <p>裁縫</p> <p>東京女子高等師範學校教授</p> <p>神田 順石 石川</p> | | <p>動物</p> <p>東京女子高等師範學校教授</p> <p>平島 權藏 東京</p> | | <p>體操</p> <p>東京女子高等師範學校教授</p> <p>宮田 覺造 茨城</p> | | <p>講</p> <p>東京女子高等師範學校教授</p> <p>近藤 耕藏 神奈川</p> | | <p>理科</p> <p>東京女子高等師範學校教授</p> <p>近藤 耕藏 神奈川</p> | | <p>國語、漢文</p> <p>東京女子高等師範學校教授</p> <p>竹田 七藏 富山</p> | | <p>化學</p> <p>東京女子高等師範學校教授</p> <p>黒田 チカ 山梨</p> | | <p>教育</p> <p>東京女子高等師範學校教授</p> <p>古川 竹二 長崎</p> | | | | | | | |
| <p>音樂</p> <p>東京女子高等師範學校教授</p> <p>橋本 敏雄 和歌山</p> | | <p>化學</p> <p>東京女子高等師範學校教授</p> <p>岡田 美津 東京</p> | | <p>英語</p> <p>東京女子高等師範學校教授</p> <p>岡田 美津 東京</p> | | <p>植物</p> <p>東京女子高等師範學校教授</p> <p>岡田 美津 東京</p> | | <p>作法</p> <p>東京女子高等師範學校教授</p> <p>岡田 美津 東京</p> | | <p>植物</p> <p>東京女子高等師範學校教授</p> <p>岡田 美津 東京</p> | | <p>國語</p> <p>東京女子高等師範學校教授</p> <p>石川 佐久太郎 靜岡</p> | | <p>修身、教育</p> <p>東京女子高等師範學校教授</p> <p>保井 孝一 山形</p> | | <p>歷史</p> <p>東京女子高等師範學校教授</p> <p>下村 三四吉 兵庫</p> | | <p>國語</p> <p>東京女子高等師範學校教授</p> <p>尾上 八郎 岡山</p> | | <p>物理</p> <p>東京女子高等師範學校教授</p> <p>乙部 孝吉 岩手</p> | | <p>動物</p> <p>東京女子高等師範學校教授</p> <p>細田 謙藏 東京</p> | | <p>數學</p> <p>東京女子高等師範學校教授</p> <p>菅原 孝一 山形</p> | | <p>家事</p> <p>東京女子高等師範學校教授</p> <p>保科 孝一 山形</p> | |

| | | | | | | | | | | | | | | | | | | | | | | | | | | | | | |
|---|--|---|--|---|--|--|--|---|--|---|--|--|--|---|--|---|--|--|--|---|--|--|--|---|--|--|--|---|--|
| <p>英語</p> <p>東京女子高等師範學校教授</p> <p>内田 陽三 東京</p> | | <p>教育</p> <p>東京女子高等師範學校教授</p> <p>倉橋 憲三 靜岡</p> | | <p>國語</p> <p>東京女子高等師範學校教授</p> <p>佐伯 常磨 富山</p> | | <p>音樂</p> <p>東京女子高等師範學校教授</p> <p>中村 コウ 山梨</p> | | <p>家事</p> <p>東京女子高等師範學校教授</p> <p>山井 テイ 三重</p> | | <p>育兒看護</p> <p>東京女子高等師範學校教授</p> <p>青木 醇一 千葉</p> | | <p>數學</p> <p>東京女子高等師範學校教授</p> <p>中澤 伊與吉 新潟</p> | | <p>習字</p> <p>東京女子高等師範學校教授</p> <p>岡田 起作 京都</p> | | <p>漢文</p> <p>東京女子高等師範學校教授</p> <p>岩橋 遵成 東京</p> | | <p>地理</p> <p>東京女子高等師範學校教授</p> <p>富士 德治郎 奈良</p> | | <p>地理</p> <p>東京女子高等師範學校教授</p> <p>北澤 種一 長野</p> | | <p>教育</p> <p>東京女子高等師範學校教授</p> <p>飯本 信之 石川</p> | | <p>歷史</p> <p>東京女子高等師範學校教授</p> <p>松本 義顯 和歌山</p> | | <p>地理</p> <p>東京女子高等師範學校教授</p> <p>淺井 郁太郎 東京</p> | | <p>家事</p> <p>東京女子高等師範學校教授</p> <p>松平 友子 東京</p> | |
| <p>生理衛生</p> <p>東京女子高等師範學校教授</p> <p>新宮 涼國 東京</p> | | <p>地理</p> <p>東京女子高等師範學校教授</p> <p>松尾 俊郎 佐賀</p> | | <p>修身、教育</p> <p>東京女子高等師範學校教授</p> <p>海江田 喜次郎 鹿兒島</p> | | <p>體操</p> <p>東京女子高等師範學校教授</p> <p>三浦 ヒロ 北海道</p> | | <p>動物</p> <p>東京女子高等師範學校教授</p> <p>久米 又三 兵庫</p> | | <p>數學</p> <p>東京女子高等師範學校教授</p> <p>岩間 綠郎 青森</p> | | <p>歷史</p> <p>東京女子高等師範學校教授</p> <p>武田 徳の 愛知</p> | | <p>修身</p> <p>東京女子高等師範學校教授</p> <p>高田 良助 東京</p> | | <p>英語</p> <p>東京女子高等師範學校教授</p> <p>水野 敏雄 東京</p> | | <p>體操</p> <p>東京女子高等師範學校教授</p> <p>齋藤 文藏 東京</p> | | <p>數學</p> <p>東京女子高等師範學校教授</p> <p>本多 顯彰 東京</p> | | <p>家事</p> <p>東京女子高等師範學校教授</p> <p>佐々木 光子 兵庫</p> | | <p>體操</p> <p>東京女子高等師範學校教授</p> <p>田中 増太郎 和歌山</p> | | <p>體操</p> <p>東京女子高等師範學校教授</p> <p>西野 みよし 宮城</p> | | <p>體操</p> <p>東京女子高等師範學校教授</p> <p>白土 尚き 千葉</p> | |

職員

主任

學科主任

理科家事科 教授 竹島茂郎 三重
 體操家事科 教授 平島權藏 東京
 國語漢文科 教授 宮田覺造 茨城
 國語漢文科 講師 細田謙藏 東京
 歷史地理科 講師 富士德治郎 奈良

事務分擔

庶務課庶務掛、教務課 書記(兼) 富岡龜門 東京
 生徒課庶務掛、教務課 書記(兼) 西川眞澄 高知
 庶務課會計掛掛勤務 書記 蒲田新太郎 京都
 庶務課庶務掛、教務課 書記 岩崎辰治 富山
 生徒課庶務掛、教務課 書記 田中喜一郎 東京
 庶務課會計掛掛勤務 書記 堀田中 東京
 庶務課庶務掛、教務課 書記 堀田中 東京
 庶務課會計掛掛勤務 書記 堀田中 東京
 庶務課會計掛掛勤務 書記 堀田中 東京

圖書課勤務

庶務課會計掛勤務

寄宿舎勤務

醫務嘱託

圖書課勤務 嘱託 細井 專 山形
 庶務課會計掛勤務 嘱託 吉田 義治 東京
 寄宿舎勤務 嘱託 鴛尾 幾子 富山
 醫務嘱託 嘱託 田中 せき 山形
 嘱託 山崎 よし 長野
 嘱託 本間 辰藏 新潟

第七 生徒

(昭和二年十月末調)

一 生徒氏名

(氏名ハ五十音順トス氏名ノ下段ハ本籍府縣名及出身學校名略稱ヲ示ス)

國語漢文科第二學年
 小豆澤 哲子 島根 松江
 有富 ヒロ子 山口 東京第三
 池谷 ミキ 東京 東京第一
 今村 フミ 神奈川 平塚
 浦野 五三枝 東京 東京
 小川 ハナ 島根 濱田
 織茂 千代 埼玉 埼玉女師
 加瀬 千代 千葉 木更津
 風間 千代 静岡 沼津
 金子 仁子 東京 沼津
 金子 仁子 東京 沼津
 木村 ひさ 茨城 土浦
 窪島 千代子 神奈川 平塚
 久保田 枝 東京 東京女師
 神代 正枝 山口 三輪田

小杉 いさゝ 富山 富山女師
 佐藤 ミツコ 新潟 高田
 白井 照子 山形 鶴岡
 信耕 芳枝 石川 舞鶴
 新庄 ハル 福岡 浮羽
 高須 三重 東京 洋南
 高橋 綾子 石川 金澤
 中川 ミコ 富山 富山
 中野 時子 富山 富山女師
 中島 公子 長野 長野
 長谷川 登喜世 静岡 静岡
 早佐 貴代子 兵庫 日高
 廣瀬 まさよ 東京 名古屋
 藤田 マサコ 島根 第二市
 細川 關 富山 第一神戶
 牧野 みよ 富山 富山女師

望月 滿津治 山梨 甲府
 森川 トミ子 山口 下関
 山本 雪子 三重 阿山
 渡邊 キクエ 大分 白杵
 秋田 トク 福島 錦秋
 安藤 ミよ 岐阜 大垣
 熱田 緑子 千葉 日本橋
 荊木 ヲタ 新潟 高田
 泉 敏子 富山 魚津
 石坂 みよ 富山 富山女師
 江崎 トシ 佐賀 大津
 大野 豊子 千葉 大津
 尾崎 好子 茨城 西尾
 尾崎 美代 茨城 西尾

生徒

| | | | | | | | | | | | | | | | | | | | | | | | | | | | | | | | | | | | | | | | | | | | | | |
|------|----|------|----|-------|----|-------|----|------|----|-------|----|-------|----|--------|----|------|----|-------|----|------|----|------|----|------|----|------|----|-------|----|------|----|------|-----|-------|----|-------|------|------|------|-----|----|------|-----|------|-----|
| 川原信子 | 長崎 | 狩谷カツ | 福岡 | 久保田綾子 | 鹿島 | 高良清江 | 群馬 | 小林清 | 大分 | 坂本キク | 茨城 | 須藤ミサチ | 廣島 | 曾根岡ミサチ | 群馬 | 竹澤な | 群馬 | 田中勢喜 | 群馬 | 田波アサ | 栃木 | 塚原ふじ | 茨城 | 塚越ヒテ | 群馬 | 對馬静枝 | 青森 | 根本しずよ | 青森 | 蓮見秋江 | 茨城 | 古木ハル | 神奈川 | 丸山つな代 | 山梨 | 甲府 | 板橋美代 | 富山 | 内尾文子 | 福岡 | | | | | |
| 小黒キヨ | 新潟 | 小沼徳 | 茨城 | 大武宮子 | 栃木 | 岡来ミカド | 山梨 | 加来カネ | 熊本 | 金澤カネ | 香川 | 河原敏子 | 岡山 | 木下タカ | 福岡 | 久保ソノ | 富山 | 小池ヒサ子 | 愛媛 | 兒島由三 | 大阪 | 鈴木ぬい | 栃木 | 高島真子 | 福岡 | 野村文江 | 廣島 | 野原澄子 | 富山 | 福家通子 | 香川 | 藤原淑子 | 山口 | 前島みつ | 長野 | 松本壽美 | 東京 | 阿部さし | 静岡 | 濱松 | | | | | |
| 朝妻文 | 長野 | 有木茂 | 愛媛 | 池田英 | 鹿島 | 稻葉つる | 茨城 | 太田香 | 岡山 | 河野富美子 | 福岡 | 紀野フミ | 大分 | 氣賀美子 | 静岡 | 桑原けん | 静岡 | 七種周緒 | 長崎 | 鹽田宮子 | 京都 | 白石ユリ | 福岡 | 鈴木あ | 宮城 | 鈴木千代 | 茨城 | 鈴木去つ | 愛媛 | 内藤きみ | 長野 | 直井イワ | 栃木 | 古谷アヤコ | 山口 | 星野須磨子 | 東京 | 三浦孝 | 石川 | 山口静 | 石川 | 山室ヒサ | 神奈川 | 山室ヒサ | 神奈川 |

女子美術學校委託生

| | | | | | | | | |
|------|----|------|-----|-------|----|------|----|---|
| 木幡千代 | 福岡 | 館はつき | 北海道 | 西澤多計代 | 長野 | 馬場春子 | 埼玉 | 田 |
|------|----|------|-----|-------|----|------|----|---|

女子美術學校委託生

| | | | | |
|-----|----|------|----|----|
| 小幡英 | 廣島 | 松浦セツ | 廣島 | 中田 |
|-----|----|------|----|----|

共立女子職業學校委託生

| | | | | |
|------|----|-----|----|---|
| 稻垣ハル | 愛知 | 中田房 | 福井 | 根 |
|------|----|-----|----|---|

家事裁縫科第三學年

| | | | | |
|------|-----|------|----|----|
| 山本武子 | 神奈川 | 横關貞子 | 長野 | 田葉 |
|------|-----|------|----|----|

家事裁縫科第三學年

| | | | | |
|-------|----|-------|----|----|
| 浦上チエコ | 廣島 | 加藤やちよ | 宮城 | 角田 |
|-------|----|-------|----|----|

東京女子專門學校委託生

| | | | | | |
|-------------|----|-------------|----|-------------|----|
| 東京女子專門學校委託生 | 東京 | 東京女子專門學校委託生 | 東京 | 東京女子專門學校委託生 | 東京 |
|-------------|----|-------------|----|-------------|----|

二 生徒數

| | | | | |
|-------|------|------|------|-----|
| 學科 | 第一學年 | 第二學年 | 第三學年 | 計 |
| 國語漢文科 | | 三五 | | 三五 |
| 體操家事科 | | 二八 | | 二八 |
| 理科家事科 | 二二 | | | 二二 |
| 歷史地理科 | 二五 | | | 二五 |
| 計 | 四六 | 六三 | | 一〇九 |

家事裁縫科(委託生)

| | | | | |
|------------|-----|--|--|-----|
| 家事裁縫科(委託生) | 一〇 | | | 一〇 |
| (東京女子專門學校) | (一) | | | (一) |
| (共立女子職業學校) | (一) | | | (一) |
| (和洋裁縫女學校) | (一) | | | (一) |

女子美術學校

| | | | | |
|-----------|-----|----|--|-----|
| (女子美術學校) | (三) | | | (三) |
| (戶板裁縫女學校) | (一) | | | (一) |
| 計 | 四六 | 六三 | | 一〇九 |

三 生徒本籍府縣別

| | | | | |
|-----|------|------|------|---|
| 府縣 | 第一學年 | 第二學年 | 第三學年 | 計 |
| 北海道 | | | | |
| 府縣 | | | | |
| 家事科 | | | | |
| 地理科 | | | | |
| 漢文科 | | | | |
| 家事科 | | | | |
| 東京 | | | | |
| 和洋 | | | | |
| 專門 | | | | |
| 職業 | | | | |
| 女學 | | | | |
| 美術 | | | | |
| 裁縫 | | | | |
| 女學 | | | | |
| 計 | | | | |

生

| 關東區 | | | | 北東區 | | | | 北海道 | 府縣 | 四 生徒本籍府縣學歴別 | 合計 |
|-----|----|----|----|-----|----|----|----|-----|----|----------------|----|
| 茨城 | 栃木 | 群馬 | 千葉 | 茨城 | 栃木 | 群馬 | 千葉 | 府縣 | | | |
| 一 | 二 | 一 | 一 | 一 | 一 | 一 | 一 | 府縣 | | | |
| 一 | 一 | 一 | 一 | 一 | 一 | 一 | 一 | 師範 | | | |
| 一 | 一 | 一 | 一 | 一 | 一 | 一 | 一 | 師範 | | | |
| 一 | 一 | 一 | 一 | 一 | 一 | 一 | 一 | 師範 | | | |
| 一 | 一 | 一 | 一 | 一 | 一 | 一 | 一 | 師範 | | | |
| 一 | 一 | 一 | 一 | 一 | 一 | 一 | 一 | 師範 | | | |
| 一 | 一 | 一 | 一 | 一 | 一 | 一 | 一 | 師範 | | | |
| 一 | 一 | 一 | 一 | 一 | 一 | 一 | 一 | 師範 | | | |
| 一 | 一 | 一 | 一 | 一 | 一 | 一 | 一 | 師範 | | | |
| 五 | 七 | 三 | 三 | 四 | 八 | 一 | 一 | 計 | 二九 | | |
| 關東區 | | | | 北東區 | | | | 北海道 | 府縣 | 四 生徒本籍府縣學歴別 | 合計 |
| 茨城 | 栃木 | 群馬 | 千葉 | 茨城 | 栃木 | 群馬 | 千葉 | 府縣 | | | |
| 一 | 二 | 一 | 一 | 一 | 一 | 一 | 一 | 府縣 | | | |
| 一 | 一 | 一 | 一 | 一 | 一 | 一 | 一 | 師範 | | | |
| 一 | 一 | 一 | 一 | 一 | 一 | 一 | 一 | 師範 | | | |
| 一 | 一 | 一 | 一 | 一 | 一 | 一 | 一 | 師範 | | | |
| 一 | 一 | 一 | 一 | 一 | 一 | 一 | 一 | 師範 | | | |
| 一 | 一 | 一 | 一 | 一 | 一 | 一 | 一 | 師範 | | | |
| 一 | 一 | 一 | 一 | 一 | 一 | 一 | 一 | 師範 | | | |
| 一 | 一 | 一 | 一 | 一 | 一 | 一 | 一 | 師範 | | | |
| 一 | 一 | 一 | 一 | 一 | 一 | 一 | 一 | 師範 | | | |
| 五 | 七 | 三 | 三 | 四 | 八 | 一 | 一 | 計 | 二九 | | |

三五

| 關東區 | | | | 北東區 | | | | 北海道 | 府縣 | 四 生徒本籍府縣學歴別 | 合計 |
|-----|----|----|----|-----|----|----|----|-----|----|----------------|----|
| 茨城 | 栃木 | 群馬 | 千葉 | 茨城 | 栃木 | 群馬 | 千葉 | 府縣 | | | |
| 一 | 二 | 一 | 一 | 一 | 一 | 一 | 一 | 府縣 | | | |
| 一 | 一 | 一 | 一 | 一 | 一 | 一 | 一 | 師範 | | | |
| 一 | 一 | 一 | 一 | 一 | 一 | 一 | 一 | 師範 | | | |
| 一 | 一 | 一 | 一 | 一 | 一 | 一 | 一 | 師範 | | | |
| 一 | 一 | 一 | 一 | 一 | 一 | 一 | 一 | 師範 | | | |
| 一 | 一 | 一 | 一 | 一 | 一 | 一 | 一 | 師範 | | | |
| 一 | 一 | 一 | 一 | 一 | 一 | 一 | 一 | 師範 | | | |
| 一 | 一 | 一 | 一 | 一 | 一 | 一 | 一 | 師範 | | | |
| 一 | 一 | 一 | 一 | 一 | 一 | 一 | 一 | 師範 | | | |
| 五 | 七 | 三 | 三 | 四 | 八 | 一 | 一 | 計 | 二九 | | |
| 關東區 | | | | 北東區 | | | | 北海道 | 府縣 | 四 生徒本籍府縣學歴別 | 合計 |
| 茨城 | 栃木 | 群馬 | 千葉 | 茨城 | 栃木 | 群馬 | 千葉 | 府縣 | | | |
| 一 | 二 | 一 | 一 | 一 | 一 | 一 | 一 | 府縣 | | | |
| 一 | 一 | 一 | 一 | 一 | 一 | 一 | 一 | 師範 | | | |
| 一 | 一 | 一 | 一 | 一 | 一 | 一 | 一 | 師範 | | | |
| 一 | 一 | 一 | 一 | 一 | 一 | 一 | 一 | 師範 | | | |
| 一 | 一 | 一 | 一 | 一 | 一 | 一 | 一 | 師範 | | | |
| 一 | 一 | 一 | 一 | 一 | 一 | 一 | 一 | 師範 | | | |
| 一 | 一 | 一 | 一 | 一 | 一 | 一 | 一 | 師範 | | | |
| 一 | 一 | 一 | 一 | 一 | 一 | 一 | 一 | 師範 | | | |
| 一 | 一 | 一 | 一 | 一 | 一 | 一 | 一 | 師範 | | | |
| 五 | 七 | 三 | 三 | 四 | 八 | 一 | 一 | 計 | 二九 | | |

三四

| 區 | 畿 近 | 區海東 | 區山東 | 區陸北 | 區 東 關 |
|-------------|-------|-------|---------|---------------|-------|
| 和 奈 兵 大 京 滋 | 三 愛 靜 | 岐 長 山 | 福 石 富 新 | 神 東 千 埼 群 栃 茨 | 奈 |
| 山 良 庫 阪 都 賀 | 重 知 岡 | 阜 野 梨 | 井 川 山 湯 | 川 京 葉 玉 馬 木 城 | |
| | | | | | |
| 二 三 一 | 二 五 | 二 六 四 | 二 三 五 七 | 三 八 五 一 三 四 八 | |
| | | | | | |
| 二 一 三 一 | 二 五 | 二 六 四 | 二 三 六 八 | 三 九 六 二 三 四 八 | |
| | | | | | |
| 1 | | 1 | 1 | 1 | 1 |
| 100.0 | | 15.0 | 5.0 | 11.1 | 20.0 |
| 1 | | 2 | 1 | 2 | 1 |
| 5 | 2 2 9 | 5 6 2 | 1 4 7 5 | 5 0 1 4 2 3 3 | 1 3 |
| 5 | 2 2 9 | 5 8 3 | 1 6 7 5 | 9 2 2 5 3 3 3 | 2 3 |
| | | | | | |
| 1 | 1 | 2 | 1 | 1 | 1 |
| 50.0 | 50.0 | 25.0 | 16.7 | 33.3 | 33.3 |
| 5 | 1 | 7 | 9 | 11 | 11 |
| 1 | 1 | 1 | 1 | 2 | 3 |
| 10.0 | 33.3 | 14.3 | 11.1 | 16.7 | 14.3 |

五 入學志願者及入學者本籍府縣學歷別

(昭和二年度)

| 府 縣 | 理 科 | | 家 事 科 | | 歷 史 科 | | 地 理 科 | | 合 計 | |
|---------------------|---------------------|-----------|---------------------|---------|---------------------|-----------|---------------------|---------|-----------|---------|
| | 範師 女高 他其 計 | 入學 志願者 | 範師 女高 他其 計 | 入學 者 | 範師 女高 他其 計 | 入學 志願者 | 範師 女高 他其 計 | 入學 者 | 入學 志願者 | 入學 者 |
| 北 海 道 | 一 | 三 | | | | | | | 一 | 三 |
| 青 岩 宮 秋 山 福 | 一 | 三 | | | | | | | 一 | 三 |
| 森 手 城 田 形 島 | 一 | 三 | | | | | | | 一 | 三 |
| 九 長 佐 福 崎 賀 岡 | 一 | 三 | | | | | | | 一 | 三 |
| 四 國 高 愛 香 德 知 媛 川 島 | 一 | 三 | | | | | | | 一 | 三 |
| 熊 本 大 宮 鹿 兒 島 | | | | | | | | | | |
| 沖 繩 | | | | | | | | | | |
| 合 計 | 5 | 15 | 5 | 15 | 5 | 15 | 5 | 15 | 5 | 15 |
| 入學志願者 | 5 | 15 | 5 | 15 | 5 | 15 | 5 | 15 | 5 | 15 |
| 入學者 | 5 | 15 | 5 | 15 | 5 | 15 | 5 | 15 | 5 | 15 |
| 百分比 | 100.0 | 100.0 | 100.0 | 100.0 | 100.0 | 100.0 | 100.0 | 100.0 | 100.0 | 100.0 |

第八 卒業者

| | | | | | | | | | | |
|--|----|----|----|----|-----|----|----|----|----|----|
| <p>一 卒業者氏名 (五十音順、氏名ノ上段ニ舊姓ヲ記載セルモノハ結婚者ヲ、*符ヲ付セルモノハ死亡者ヲ示シ氏名ノ下段ハ本籍府縣名ヲ示ス)</p> | | | | | | | | | | |
| 大阪 | 高橋 | 石井 | 里見 | 茂田 | 牧野 | 栗原 | 池田 | 池田 | 稲見 | 板野 |
| 菅原 | 佐藤 | 小泉 | 金森 | 大場 | 大熊 | 大谷 | 井上 | 池邊 | 池邊 | 稲見 |
| 宮城 | 宮城 | 宮城 | 宮城 | 宮城 | 宮城 | 宮城 | 宮城 | 宮城 | 宮城 | 宮城 |
| 椎名 | 黒住 | 舟山 | 坂井 | 村松 | 大和田 | 永田 | 早川 | 清水 | 志田 | 野上 |
| 勝又 | 加藤 | 上野 | 大塚 | 渡邊 | 三宅 | 眞山 | 早田 | 成田 | 富永 | 都留 |
| 東京 | 三城 | 茨城 | 新潟 | 静岡 | 兵庫 | 東宮 | 廣島 | 東京 | 東京 | 三重 |
| 澤原 | 高橋 | 熊田 | 前田 | 麻生 | 間島 | 松村 | 橋本 | 渡邊 | 新野 | 上野 |
| 原田 | 橋本 | 野口 | 中野 | 長村 | 戸田 | 積田 | 達田 | 鈴木 | 杉浦 | 白中 |
| 三宮 | 高橋 | 高橋 | 山形 | 山形 | 山形 | 山形 | 山形 | 山形 | 山形 | 山形 |

卒業者

三九

| | | | | | | |
|---------------------------|------|----|----|----|----|----|
| <p>六 生徒年齢別 (昭和二年九月末調)</p> | | 合 | 沖 | 九 | 四 | 中 |
| 學科 | 學年 | 計 | 鹿島 | 宮崎 | 大分 | 熊本 |
| 理家 | 第一學年 | 五 | 二 | 一 | 一 | 一 |
| 史地 | 第二學年 | 三 | 一 | 一 | 一 | 一 |
| 理科 | 第三學年 | 一 | 一 | 一 | 一 | 一 |
| 家事 | 第一學年 | 二 | 一 | 一 | 一 | 一 |
| 家政 | 第二學年 | 一 | 一 | 一 | 一 | 一 |
| 衛生 | 第三學年 | 一 | 一 | 一 | 一 | 一 |
| 合計 | | 一六 | 一 | 一 | 一 | 一 |

三八

| | | | | | | | |
|--|---|--|--|-----------------------------------|--|---|---|
| 寺尾しん 中村シナエ 長町スミエ 早瀬か 林た 松原ネ 三上ヨ 八木静枝 山本隆枝 | 東京裁縫女學校委託生 | 和洋裁縫女學校委託生 | 東京裁縫女學校委託生 | 大正四年五月 家事科卒業(一人) 東京裁縫女學校委託生 | 大正五年三月 家事科卒業(四十四人) 京都府立第一高等女學校委託生 | 共立女子職業學校委託生 | 氏市河ぬひ 氏家こさ 氏木 |
| 奈賀 佐賀 新湯 岡山 富山 結城 | 近藤 山口 山崎 | 船橋 加藤 河合 | 藤原キミ 萩原ハツエ 丹羽富貴 前原ツネ 松永コシノ 増田春子 道又ツネ 山崎静枝 和田レツ | 須賀原静子 新湯 | 野村ウタ 城間千代 大和菊代 小田島アツ 種田すは 内田せん 伊東ハナ 伊東ハナ 東京 | 尾中ヒサ 柿木しん 澤村榮 陶山晃子 曾根カズエ 土井雪野 細貝キ 氏木 | 三重 香川 香川 岡山 愛知 富山 京都 岡山 和歌山 |
| 鹿見山 原サカヘ 藤原あい 藤森あ 藤木タ 堀江カタコ 木田ハルエ 細田キミヨ 植野キヨ 大橋キヨ 松井キヨ 宮田キヨ 宮崎ミ 三木多可 水沼徳子 村上フク 飯野千 八木橋ゆ 山木熊尾 藏内春枝 小内ヤス 坂巻富子 愛知 | 井上 石坂 由村 藤原 藤森 藤木 堀江 木田 細田 植野 大橋 松井 宮田 宮崎 三木 水沼 村上 飯野 八木橋 山木熊尾 藏内春枝 小内ヤス 坂巻富子 愛知 | 新賀 佐賀 東京 山口 富山 岡山 福井 京都 愛媛 福崎 宮崎 北野 長崎 茨城 埼玉 山形 宮城 大分 宮崎 富山 新潟 | 萩原キミ 萩原ハツエ 丹羽富貴 前原ツネ 松永コシノ 増田春子 道又ツネ 山崎静枝 和田レツ | 長野 茨城 | 浅尾喜代 井上益子 植木初子 上坂恭子 神田操 木田シ 藏内文 藤綱さ 松浦多計代 前田多 的場マサノ 吉見マサノ 吉田けい 吉田けい 東京 | 尾喜代 井上益子 植木初子 上坂恭子 神田操 木田シ 藏内文 藤綱さ 松浦多計代 前田多 的場マサノ 吉見マサノ 吉田けい 吉田けい 東京 | |

| | | | | | | | | | | | | | |
|--|---|--|--|--|---|---|---|-----------------------------------|------------|---|-----------------------------------|-------------|---------------------|
| 中野 松本イトエ 宮原マス 山口シヅ 保田富子 結城サク | 大正四年三月 家事科卒業(八十七人) | 三輪 菅原 中山 細川 岩間 御館 龜井 河野 田中 中田 大山 眞藤 石原 馬場 | 中野 松本 宮原 山口 保田 結城 | 渡部 加藤 河合 河野 喜多 北島 工藤 桑本 小川 西村 大門 武部 渡邊 水谷 藤巻 久恒 井上 上尾 小谷 廣田 | 井上 石坂 由村 藤原 藤森 藤木 堀江 木田 細田 植野 大橋 松井 宮田 宮崎 三木 水沼 村上 飯野 八木橋 山木熊尾 藏内春枝 小内ヤス 坂巻富子 愛知 | 藤原 萩原 丹羽 前原 松永 増田 道又 山崎 和田 | 大正五年三月 家事科卒業(四十四人) 京都府立第一高等女學校委託生 | 大正四年五月 家事科卒業(一人) 東京裁縫女學校委託生 | 東京裁縫女學校委託生 | 共立女子職業學校委託生 | 氏市河ぬひ 氏家こさ 氏木 | | |
| 佐賀 富山 岡山 新湯 岡山 富山 結城 | 近藤 山口 山崎 | 船橋 加藤 河合 | 藤原キミ 萩原ハツエ 丹羽富貴 前原ツネ 松永コシノ 増田春子 道又ツネ 山崎静枝 和田レツ | 須賀原静子 新湯 | 野村ウタ 城間千代 大和菊代 小田島アツ 種田すは 内田せん 伊東ハナ 伊東ハナ 東京 | 尾中ヒサ 柿木しん 澤村榮 陶山晃子 曾根カズエ 土井雪野 細貝キ 氏木 | 三重 香川 香川 岡山 愛知 富山 京都 岡山 和歌山 | 和洋裁縫女學校委託生 | 東京裁縫女學校委託生 | 大正五年三月 家事科卒業(四十四人) 京都府立第一高等女學校委託生 | 大正四年五月 家事科卒業(一人) 東京裁縫女學校委託生 | 共立女子職業學校委託生 | 氏市河ぬひ 氏家こさ 氏木 |
| 鹿見山 原サカヘ 藤原あい 藤森あ 藤木タ 堀江カタコ 木田ハルエ 細田キミヨ 植野キヨ 大橋キヨ 松井キヨ 宮田キヨ 宮崎ミ 三木多可 水沼徳子 村上フク 飯野千 八木橋ゆ 山木熊尾 藏内春枝 小内ヤス 坂巻富子 愛知 | 井上 石坂 由村 藤原 藤森 藤木 堀江 木田 細田 植野 大橋 松井 宮田 宮崎 三木 水沼 村上 飯野 八木橋 山木熊尾 藏内春枝 小内ヤス 坂巻富子 愛知 | 新賀 佐賀 東京 山口 富山 岡山 福井 京都 愛媛 福崎 宮崎 北野 長崎 茨城 埼玉 山形 宮城 大分 宮崎 富山 新潟 | 萩原キミ 萩原ハツエ 丹羽富貴 前原ツネ 松永コシノ 増田春子 道又ツネ 山崎静枝 和田レツ | 長野 茨城 | 浅尾喜代 井上益子 植木初子 上坂恭子 神田操 木田シ 藏内文 藤綱さ 松浦多計代 前田多 的場マサノ 吉見マサノ 吉田けい 吉田けい 東京 | 尾喜代 井上益子 植木初子 上坂恭子 神田操 木田シ 藏内文 藤綱さ 松浦多計代 前田多 的場マサノ 吉見マサノ 吉田けい 吉田けい 東京 | | | | | | | |

卒業生

大正七年三月
家事科第一部卒業(二十一)

| | | | | | | | | | | | | | | |
|------|------|------|------|------|------|-----|------|------|------|------|------|-------|------|------|
| 山縣静子 | 安江菊江 | 吉野やす | 石橋てふ | 香川キン | 我部ツル | 大童安 | 後藤妙馨 | 城福ヤス | 関シユン | 玉橋須磨 | 内藤よう | 成田チヤウ | 森崎タカ | 宮崎千代 |
| 山口 | 島根 | 埼玉 | 青森 | 香川 | 沖繩 | 東京 | 東京 | 東京 | 徳島 | 新潟 | 愛知 | 北海道 | 広島 | 香川 |

家事科第二部卒業(六十一)

| | | | | | | | | | | | | | | | | | | |
|------|------|------|------|------|-------|------|------|------|-----|------|-------|------|-------|------|------|-----|------|-------|
| 大隈タカ | 河野サキ | 新開よし | 爲田いそ | 對馬たみ | 島毛はつみ | 殿内ミツ | 戸倉ハル | 西川ハル | 原ヒサ | 濱田リノ | 樋口キサホ | 平川キヨ | 古谷美千代 | 松山えい | 三宅ちよ | 緑山い | 山口千代 | 横川しげみ |
| 佐賀 | 宮崎 | 青森 | 三重 | 青森 | 石川 | 山口 | 香川 | 長野 | 福岡 | 新潟 | 北海道 | 鹿兒島 | 東京 | 長野 | 静岡 | 山形 | 東京 | 長野 |

四三

| | | | | | | | | | | | | | | | | | | | | | |
|-----|------|------|------|------|------|------|------|------|------|------|------|------|------|------|------|------|------|------|-------|------|------|
| 岩倉ト | 飯澤カウ | 大村ちか | 小川ハル | 上林貞子 | 佐藤キイ | 河島初子 | 菊地キヨ | 北澤つる | 小松サト | 佐藤カウ | 佐川エイ | 城川イカ | 杉澤ちか | 鈴木キヨ | 瀬戸利子 | 富田ハナ | 永野ハナ | 中村ノブ | 西田八千代 | 増田岩恵 | 宮本登美 |
| 熊本 | 大分 | 山梨 | 廣島 | 鳥取 | 新潟 | 鹿兒島 | 岩手 | 長野 | 宮崎 | 新潟 | 福島 | 廣島 | 青森 | 宮崎 | 三重 | 千葉 | 高知 | 奈良 | 青森 | 兵庫 | 茨城 |

和洋裁縫女學校委託生

| | | | | | | | | | | |
|------|------|------|-----|-----|------|------|------|-----|-------|------|
| 伊藤クニ | 鴨下シヅ | 黒坂チヨ | 佐藤愛 | 杉浦文 | 竹内フミ | 藤田シヅ | 美野宇子 | 村松子 | 山本はつこ | 山崎ウメ |
| 福岡 | 東京 | 北海道 | 千葉 | 奈良 | 東京 | 香川 | 大分 | 山梨 | 宮城 | 新潟 |

大正六年三月
家事科卒業(四十五)

| | | | | | | | | | | | | | | | | | | | | | | | | | | | | | | | | | | |
|------|-------|-------|------|------|------|----|------|-------|------|------|------|------|-------|------|-------|------|------|-------|------|------|-------|------|------|------|-----|------|-------|------|-------|------|------|-----|------|-------|
| 小西ヒデ | 志鏡みどり | 鈴木みよし | 原田ミネ | 松村兼子 | 森元さき | 諸長 | 長野まつ | 千古よしの | 瀬戸邦美 | 鈴木ひさ | 岸田綾子 | 北川ひさ | 大塚かゝる | 漆畑綾野 | 秋山あや子 | 浅居ちか | 渡居ちか | 新井あや子 | 爲田いそ | 對馬たみ | 島毛はつみ | 殿内ミツ | 戸倉ハル | 西川ハル | 原ヒサ | 濱田リノ | 樋口キサホ | 平川キヨ | 古谷美千代 | 松山えい | 三宅ちよ | 緑山い | 山口千代 | 横川しげみ |
| 鹿兒島 | 山形 | 宮城 | 香川 | 群馬 | 青森 | 京都 | 京都 | 兵庫 | 高知 | 静岡 | 大阪 | 愛知 | 岡山 | 静岡 | 兵庫 | 京都 | 京都 | 兵庫 | 三重 | 青森 | 石川 | 山口 | 香川 | 長野 | 福岡 | 新潟 | 北海道 | 鹿兒島 | 東京 | 長野 | 静岡 | 山形 | 東京 | 長野 |

共立女子職業學校委託生

| | | | | | | | | | | | | | | | | | | |
|------|------|------|------|-------|------|------|------|------|-----|------|-----|------|------|------|------|------|-------|------|
| 三川龍尾 | 池田まさ | 大高りう | 太田イサ | 大塚ヨシエ | 大塚アキ | 岡崎幸枝 | 岡根つる | 田中クメ | 林しづ | 濱中田鶴 | 堀喜久 | 三田たづ | 秋鹿壽美 | 笠島けい | 佐藤テル | 田村ノブ | 堀田たけよ | 堀田ルリ |
| 和歌山 | 福井 | 千葉 | 岩手 | 神奈川 | 山口 | 高知 | 東京 | 群馬 | 東京 | 和歌山 | 山梨 | 三重 | 静岡 | 千葉 | 福島 | 北海道 | 山梨 | 大分 |

四二

守屋 宮岡 玉代 廣島
 山本 キミト 沖繩
 吉田 スガ 熊本
 渡邊 ハナヨ 福岡
 渡邊 愛 石川

京都府立第一高等女學校委託生

角田 まな 京都
 兒玉 コチ 和歌山
 杉浦 樂代 愛知
 高垣 マス 奈良
 辻 きよ 三重
 長谷波 幾美子 兵庫
 廣瀬 やぶの 京都
 牧野 はつよ 岡山
 眞柴 シゲノ 徳島

東京裁縫女學校委託生

秋田 サダ 宮崎
 石田 やよい 福岡

竹内 リツ 秋田
 別府 ヤス 鹿兒島
 三宅 きよ 石川

大正八年三月 家事科第二部卒業(四十七人) 京都府立第一高等女學校委託生

石川 セツ 北海道
 大津留 トシ 福岡
 岡 ヨシ 新潟
 岡田 ヨシエ 廣島
 川瀬 きぬ 岐阜
 駒木 根 三重
 杉山 ふみ 三重
 高田 八百子 京都
 辻 あつ 滋賀
 中林 あさ 京都
 西川 キクエ 東京
 藤井 キシエ 徳島
 松田 キシエ 徳島
 山田 重喜 石川

吉浦

東京裁縫女學校委託生

和原 千代 神奈川
 石野 キヨシ 富山
 大槻 たき 京都
 加藤 梅子 東京
 佐藤 ヨネ 岩手
 齋藤 浦野 青森
 齋藤 富尾 山形
 諸富 シナ 香川
 矢口 千巻 長野
 山口 梅代 和歌山
 山中 サイ 栃木
 山本 徳代 岩手
 横山 徳代 愛媛
 鷺谷 澤代 媛

共立女子職業學校委託生

市河 ふさ 静岡
 奥村 八重 福岡
 大橋 フミ 神奈川
 木村 浅 東京
 佐藤 トシ 長崎
 鈴木 春江 宮城

和洋裁縫女學校委託生

市原 喜代美 北海道
 大西 玉枝 岐阜
 黒澤 ソウ 栃木
 下田 キヨ 熊本
 田口 慈子 愛媛
 長谷川 あい 青森
 藤巻 やゑ 山形
 宮井 豊子 徳島

大正九年三月 體操家事科卒業(二十九人)

青木 伊藤 千枝 神奈川
 兼原 足利 慶子 福岡

石井 岡崎 村山 田谷

石川 キクノ 北海道
 出浦 もとじ 長野
 江原 キヨ 山口
 大谷 照子 長野
 久保内 糸子 高知
 小島 たま 茨城
 小池 ミサ 新潟
 小島 清子 新潟
 小島 清子 新潟
 齊藤 フミ 東京
 信開 れい 大阪
 鈴木 ハルヨ 愛媛
 関村 きん 香川
 田村 キヨ 山形
 田村 キヨ 山形
 田村 キヨ 山形
 田中 セキ 山形
 太田 ヨシ 山形
 太田 ヨシ 山形
 得丸 カツヨ 山形
 南葉 小露 山形
 中村 安 山形
 原村 安 山形
 日高 ヒサノ 山形
 藤巻 敬子 山形

| | | | | | | | | | | | | | | | | | | | | | |
|------------|------|------------|-------|----------------|-------|----------------|-------|----------------|-------|----------------|-------|----------------|-------|----------------|-------|----------------|-------|----------------|-------|----------------|-------|
| 大石 | 榎本直徳 | 占部 | 加藤しん | 杉山 | 河村さく | 鹿島 | 久原静江 | 味宮 | 佐々木小花 | 三田村 | 上利テイ | 吉野 | 末永トキ | 伊藤 | 蓮田静枝 | 甲斐 | 橋本まつ子 | 佐々木 | 水野しげ | 村山千早 | 村山千早 |
| 北岡 | 村井君子 | 四方 | 浅湯キクエ | 京都府立第一高等女学校委託生 | 伊藤静子 | 京都府立第一高等女学校委託生 | 大島潔子 | 京都府立第一高等女学校委託生 | 徳弘美代 | 京都府立第一高等女学校委託生 | 中村サガ | 京都府立第一高等女学校委託生 | 橋本キミ | 京都府立第一高等女学校委託生 | 松宮ミヨ | 京都府立第一高等女学校委託生 | 有藤マサ | 京都府立第一高等女学校委託生 | 佐野アサ | 京都府立第一高等女学校委託生 | 重村シズ |
| 和洋裁縫女学校委託生 | 近藤小福 | 和洋裁縫女学校委託生 | 佐藤ヤス | 和洋裁縫女学校委託生 | 鈴木ヒサノ | 和洋裁縫女学校委託生 | 鈴木ヒサノ | 和洋裁縫女学校委託生 | 鈴木ヒサノ | 和洋裁縫女学校委託生 | 鈴木ヒサノ | 和洋裁縫女学校委託生 | 鈴木ヒサノ | 和洋裁縫女学校委託生 | 鈴木ヒサノ | 和洋裁縫女学校委託生 | 鈴木ヒサノ | 和洋裁縫女学校委託生 | 鈴木ヒサノ | 和洋裁縫女学校委託生 | 鈴木ヒサノ |
| 和洋裁縫女学校委託生 | 近藤小福 | 和洋裁縫女学校委託生 | 佐藤ヤス | 和洋裁縫女学校委託生 | 鈴木ヒサノ | 和洋裁縫女学校委託生 | 鈴木ヒサノ | 和洋裁縫女学校委託生 | 鈴木ヒサノ | 和洋裁縫女学校委託生 | 鈴木ヒサノ | 和洋裁縫女学校委託生 | 鈴木ヒサノ | 和洋裁縫女学校委託生 | 鈴木ヒサノ | 和洋裁縫女学校委託生 | 鈴木ヒサノ | 和洋裁縫女学校委託生 | 鈴木ヒサノ | 和洋裁縫女学校委託生 | 鈴木ヒサノ |

| | | | | | | | | | | | | | | | | | | | | | | | | | | | | | | | | | | | |
|----------------|------|----------------|-------|----------------|-------|----------------|-------|----------------|------|----------------|------|----------------|------|----------------|-------|----------------|------|----------------|------|----------------|-------|----------------|------|-------------|-----|-------------|-------|-------------|------|-------------|-------|-------------|------|-------------|------|
| 家事科第二部卒業(四十四人) | 宮尾テヘ | 京都府立第一高等女学校委託生 | 稻田サダチ | 京都府立第一高等女学校委託生 | 河上シナ | 京都府立第一高等女学校委託生 | 古賀ソヤ | 京都府立第一高等女学校委託生 | 後藤政枝 | 京都府立第一高等女学校委託生 | 佐々木清 | 京都府立第一高等女学校委託生 | 田邊公 | 京都府立第一高等女学校委託生 | 竹本ますみ | 京都府立第一高等女学校委託生 | 辻美知 | 京都府立第一高等女学校委託生 | 野田美知 | 京都府立第一高等女学校委託生 | 藤原繁野 | 京都府立第一高等女学校委託生 | 松尾ヲツ | | | | | | | | | | | | |
| 東京裁縫女学校委託生 | 秋山志津 | 東京裁縫女学校委託生 | 片島美代子 | 東京裁縫女学校委託生 | 栗本マサル | 東京裁縫女学校委託生 | 救仁郷澄子 | 東京裁縫女学校委託生 | 清水ふち | 東京裁縫女学校委託生 | 四崎チエ | 東京裁縫女学校委託生 | 藤森ふみ | 東京裁縫女学校委託生 | 福重品子 | 東京裁縫女学校委託生 | 森アヤコ | 共立女子職業学校委託生 | 青木はな | 共立女子職業学校委託生 | 風間美代志 | 共立女子職業学校委託生 | 河上タカ | 共立女子職業学校委託生 | 梶山ま | 共立女子職業学校委託生 | 城戸ナスノ | 共立女子職業学校委託生 | 品川澄子 | 共立女子職業学校委託生 | 祖来カズエ | 共立女子職業学校委託生 | 西尾マツ | 共立女子職業学校委託生 | 仁科初音 |
| 北海道 | 宮崎 | 福井 | 福井 | 福井 | 福井 | 福井 | 福井 | 福井 | 福井 | 福井 | 福井 | 福井 | 福井 | 福井 | 福井 | 福井 | 福井 | 福井 | 福井 | 福井 | 福井 | 福井 | 福井 | 福井 | 福井 | 福井 | 福井 | 福井 | 福井 | 福井 | 福井 | 福井 | 福井 | | |
| 北海道 | 宮崎 | 福井 | 福井 | 福井 | 福井 | 福井 | 福井 | 福井 | 福井 | 福井 | 福井 | 福井 | 福井 | 福井 | 福井 | 福井 | 福井 | 福井 | 福井 | 福井 | 福井 | 福井 | 福井 | 福井 | 福井 | 福井 | 福井 | 福井 | 福井 | 福井 | 福井 | 福井 | 福井 | | |

| | | | | | | | | | | | | | | | | | | |
|------------|------|------|------|------|------|------|------|------|------|------|------|-------------|------|------|------|------|------|------|
| 東京裁縫女學校委託生 | 小野久惠 | 栗原信子 | 小西トミ | 鈴木ミサ | 高須千代 | 田中三子 | 田中三子 | 津野美代 | 辻田ちか | 宮脇君子 | 矢間千代 | 共立女子職業學校委託生 | 稻井久子 | 井澤今美 | 阪口はる | 坂田ちせ | 澤田繁野 | 松井鶴江 |
| | 岡山 | 新潟 | 秋田 | 長野 | 三重 | 三重 | 三重 | 新潟 | 富山 | 三重 | 廣島 | | 廣島 | 長野 | 埼玉 | 宮城 | 兵庫 | 神奈川 |

| | | | | | | | | | | | | | | |
|------------|-----|------|------|------|------|------|------|------|------|---------|--------------|----------------|------|----|
| 和洋裁縫女學校委託生 | 打越正 | 春日八重 | 北根八重 | 小松實喜 | 高木文子 | 富田文雄 | 平井和子 | 八木さゆ | 巖井良子 | 大正十二年三月 | 家事裁縫科卒業(四十人) | 京都府立第一高等女學校委託生 | 川原トシ | 佐賀 |
| | 茨城 | 東京 | 東京 | 高知 | 群馬 | 群馬 | 廣島 | 京都 | 岡山 | | | | | |

| | | | | | | | | | | | | | | | | | | | | | | |
|-------------|------|-----|-----|-----|------|-------|------|------|-----|------|------|------|-------------|------|-------|------|------|------|------|------|------|----|
| 東京女子專門學校委託生 | 桂田靜枝 | 小林惠 | 佐藤喜 | 新開喜 | 住田あや | 高崎マツエ | 長野チマ | 彦坂まみ | 藤澤英 | 深野ヨシ | 村井たか | 山頭ナカ | 東京女子專門學校委託生 | 有永郁子 | 安達チアキ | 井上トメ | 加藤綾子 | 柿山千枝 | 吉川清子 | 小林保子 | 西村保子 | |
| | 北海道 | 岡山 | 高知 | 兵庫 | 長崎 | 滋賀 | 愛知 | 東京 | 東京 | 山口 | 山口 | 長崎 | | 福岡 | 福岡 | 福岡 | 福岡 | 福岡 | 福岡 | 福岡 | 京都 | 京都 |

| | | | | | | | | | | | | | | | | | | | | |
|------------|------|------|-----|-----|------|------|------|------|-----|-----|---------|---------------|----|------|-----|-----|-----|------|------|------|
| 和洋裁縫女學校委託生 | 遠藤キヌ | 奥田キホ | 河野富 | 金崎静 | 泉尾はる | 小林壽子 | 須賀フ子 | 鈴木つる | 千秋テ | 文信猪 | 大正十一年三月 | 體操家事科卒業(二十九人) | 八起 | 赤羽けさ | 荒川三 | 青木ま | 青木ま | 赤羽けさ | 浅田春樹 | 上原エミ |
| | 新潟 | 青森 | 愛媛 | 東京 | 東京 | 鳥取 | 鳥取 | 東京 | 東京 | 高知 | | | | 長野 | 佐賀 | 埼玉 | 埼玉 | 長野 | 奈良 | 福岡 |

| | | | | | | | | | | | | | | | | | | | | | | |
|----|------|------|------|------|----|----|----|----|----|----|----|----|----|----|------|------|-----|------|------|------|------|--|
| 小林 | 岡村まづ | 岡村チカ | 大串ヒト | 上野清美 | 折原 | 横見 | 重久 | 是枝 | 二上 | 一宮 | 小島 | 野村 | 伊藤 | 伊藤 | 酒井マサ | 河野節子 | 押領司 | 岡島まづ | 岡村チカ | 大串ヒト | 上野清美 | |
| | 群馬 | 群馬 | 佐賀 | 福岡 | | | | | | | | | | | | | | | | | | |

| | | | | | | | | | | | | | | | | | |
|---------------|----------------|------|------|------|------|------|------|-----|-----|------|------|-------|------|------|-----|-------|-----|
| 家事裁縫科卒業(四十六人) | 京都府立第一高等女學校委託生 | 飯田美枝 | 岩泉イロ | 上野貞子 | 江藤フサ | 古立松枝 | 小山千鶴 | 猿野妙 | 坂元操 | 清水フシ | 清水フシ | 中村トシエ | 西村静子 | 宮川美知 | 力安シ | 村尾喜美子 | 森ミサ |
| | | 東京 | 秋田 | 大阪 | 廣島 | 長崎 | 和歌山 | 熊本 | 宮崎 | 山口 | 山口 | 鳥取 | 鳥取 | 鳥取 | 佐賀 | | |

| | | | | | | | | | | | | | | | | | | | | |
|-------------------------|-----------------|----------------------|------------------------|----------------------|---------------|--------------|-------------|--------------|-------------|-------------|-------------|------------|-------------|--------------|-------|-------|-------|-------|-------|------|
| 伊形 栗原 赤星 安藤 和熊 三本 | 石橋 吉澤 ヤスロ 長崎 | 横山 山根 吉澤 常代 茨城 | 黒木 森利 毛利 スナ 大宮 分 | 柳生 村上 野上 ナツ 福賀 | 美濃 村上 繁 高知 | 九尾 千代枝 香川 | 木城 卷子 福島 | 根本 ヨリコ 廣島 | 新里 ユキ 沖繩 | 中野 久子 愛知 | 傳田 五子 長野 | 辻 伊子 福岡 | 高橋 マヨ 岩手 | 高橋 ヌスヨ 秋田 | | | | | | |
| 國語漢文科卒業(四十一人) | | | | | | | | | | | | | | | | | | | | |
| 工藤 塚本 赤祖交 | | 藤井 近藤 大境 佐瀬 | | | | | | | | | | | | | | | | | | |
| 土居 トシ | 高田 ササ子 | 高橋 クサ子 | 瀧 ミサ子 | 下津屋 けい | 清水 久呼 | 齊藤 芳子 | 桐生 好子 | 河野 キマ | 鬼塚 モリエ | 大井 光子 | 大谷 ちよめ | 大橋 ちよ | 大谷 英子 | 内山 敬子 | 石岡 玉子 | 飯田 かき | 石井 徳子 | 青柳 英子 | 浅見 喜子 | |
| 富山 | 福野 長島 | 徳岩 手 | 大坂 庫 | 兵衛 媛 | 愛媛 形 | 石川 分 | 大熊 木 | 高知 森 | 青森 湯 | 京都 都 | 長崎 崎 | 栃木 知 | 愛知 道 | 北海道 岡 | 福岡 玉 | | | | | |
| 駒田 | | 高木 今井 藤原 | | | | | | | | | | | | | | | | | | |
| 富田 ムメ | 長島 枝 | 鍋島 榮 | 新里 トミ | 原 清 | 原 エキ | 濱口 子 | 東山 テル | 福田 きよ | 福田 よ | 福原 子 | 松田 常代 | 三上 はつね | 森川 ヤエ | 山田 千代能 | 横井 彰子 | 吉田 密枝 | 若槻 雪枝 | 石井 コト | 石川 操 | |
| 三重 玉 | 高知 玉 | 高知 玉 | 沖繩 賀 | 佐賀 賀 | 香川 賀 | 高知 賀 | 秋田 賀 | 茨城 賀 | 福島 賀 | 大坂 賀 | 青森 賀 | 山梨 賀 | 山梨 賀 | 山梨 賀 | 山梨 賀 | 山梨 賀 | 山梨 賀 | 山梨 賀 | 山梨 賀 | 山梨 賀 |

| | | | | | | | | | | | | | | | | | | | | |
|----------------|-------|--------|-------|-------|--------|-------|--------|--------|--------|--------|--------|-------|-------------|--------|--------|-------|-------|---------|-------|-------|
| 小菅 金成 阿部 ミホ | 矢吹 智子 | 村田 さだ子 | 星野 純子 | 深川 貞子 | 廻島 タツ子 | 高田 福子 | 狙来 マツエ | 齋藤 さくみ | 倉科 さくみ | 石田 千代 | 今田 ミツノ | 合谷 春子 | 共立女子職業學校委託生 | 横山 つき | 松郷 登美子 | | | | | |
| 和洋裁縫女學校委託生 | | | | | | | | | | | | | | | | | | | | |
| | | | | | | | | | | | | | | | | | | | | |
| 妹尾 佐々木 | 後藤 去う | 兒島 やよい | 木下 ノブ | 金野 ヤス | 蚊野 次枝 | 河野 貞子 | 川上 静江 | 小澤 フミ子 | 小田 きみ子 | 萩田 きみ子 | 岡田 香 | 石井 キミ | 五百木 譽子 | 淺川 ミツギ | 大分 媛 | 愛媛 媛 | 福岡 岡 | 野見山 ハナコ | 三好 ハル | |
| 岡田 三重 | 長野 形 | 愛知 知 | 和歌山 知 | 和歌山 知 | 和歌山 知 | 神奈川 知 | 山梨 知 | 岐阜 知 | 新潟 知 | 福島 知 | 宮城 知 | 千葉 知 | 大分 知 | 愛媛 知 | 福岡 知 | 福岡 知 | 福岡 知 | 福岡 知 | 福岡 知 | 福岡 知 |
| 飯川 喜 | 坂口 喜 | | | | | | | | | | | | | | | | | | | |
| 橋本 新 | 土手 光 | 中島 謙子 | 飯島 謙子 | 島山 謙子 | 馬場 謙子 | 山口 謙子 | 吉田 謙子 | 吉田 謙子 | 吉田 謙子 | 吉田 謙子 | 吉田 謙子 | 吉田 謙子 | 吉田 謙子 | 吉田 謙子 | 吉田 謙子 | 吉田 謙子 | 吉田 謙子 | 吉田 謙子 | 吉田 謙子 | 吉田 謙子 |
| 茨城 根 | 茨城 根 | 茨城 根 | 茨城 根 | 茨城 根 | 茨城 根 | 茨城 根 | 茨城 根 | 茨城 根 | 茨城 根 | 茨城 根 | 茨城 根 | 茨城 根 | 茨城 根 | 茨城 根 | 茨城 根 | 茨城 根 | 茨城 根 | 茨城 根 | 茨城 根 | 茨城 根 |

家事裁縫科卒業(五十一人)
 京都府立第一高等女學校委託生
 上田あや子 和歌山
 江口ツヤ 長崎
 金野はつゑ 北海道

*
 渡邊以止 千葉
 若林富美子 富山
 吉岡信子 佐賀
 山中ハマ 滋賀
 矢澤き淑 長野
 森谷き淑 茨城
 水谷鶴子 群馬
 幹山アサ 兵庫
 九山敏子 新潟
 前澤よし 京都
 堀内まさ 山梨
 藤倉まき 宮城
 日野しづえ 宮城
 春成キミノ 鹿兒島
 永山フサエ 鹿兒島
 豊田淑子 東京

東京女子専門學校委託生
 五百藏貞子 高知
 磯野喜久 愛媛
 石井タネ子 秋田
 大沼静江 埼玉
 木島みつ 埼玉
 境中節 和歌山
 田中節 和歌山
 寺戸勝子 島根
 中山菊子 長野
 平島イヅエ 福岡
 藤崎たい 千葉
 若狭久子 富山

東京女子専門學校委託生
 吉岡幸枝 京都
 増田千鶴 徳島
 堀田美喜 媛
 原田恒子 鳥取
 内藤敏子 岡山
 遠坂セツ子 兵庫
 田邊喜美江 石川
 佐伯益惠 愛媛

共立女子職業學校委託生
 石黒達 東京
 齊藤幸 新潟
 幸村久幸 山口
 把田久榮 東京
 中垣タカチ 富山
 成田仁子 岡山
 長谷尾谷子 京都
 磯谷シヅ子 京都
 日高シヅ子 新潟
 梁取トシ 新潟

和洋裁縫女學校委託生
 岩城久子 宮崎
 小澤まゆ子 福岡
 大胡和枝 千葉
 草野カツ 北海道
 佐藤カツ 秋田
 中澤まゆ子 山梨

女子美術學校委託生
 山梨

體操家事科卒業(三十一人)

樋口國代 山梨
 堀谷ひで 長野
 水谷ハナ 新潟
 村田勝 石川

有田サタ 茨城
 池田富 静岡
 飯田志滿 神奈川
 梅本フジコ 福岡
 江崎チエ 熊本
 鹽谷雪子 岐阜
 小山ハナコ 大分
 岡村静枝 愛知
 大藤千代子 愛知
 加藤一子 山口
 河野睦子 廣島
 河野ハツ子 鹿兒島
 佐々木光子 兵庫
 佐々木カズ 兵庫
 鈴木カズ 兵庫
 鈴木ヨキ 埼玉

成合
 菅原智惠 岩手
 小原幸子 和歌山
 高宮美枝子 石川
 高宮美枝子 石川
 竹部富美惠 高知
 土井静子 宮崎
 中野富美 岩手
 新國繁子 宮城
 平田ふみ 兵庫
 廣庭胡蝶 京都
 藤原富美子 岡山
 松宮さだ 福岡
 水科愛子 新潟
 山下スミ 香川
 吉松操 福崎
 和田秀 福島

長尾
 石川登美代 島根
 小笠原キエ 秋田
 加藤さき子 福井
 加治まさ 三重

國語漢文科卒業(四十二人)
 菅原智惠 岩手
 小原幸子 和歌山
 高宮美枝子 石川
 高宮美枝子 石川
 竹部富美惠 高知
 土井静子 宮崎
 中野富美 岩手
 新國繁子 宮城
 平田ふみ 兵庫
 廣庭胡蝶 京都
 藤原富美子 岡山
 松宮さだ 福岡
 水科愛子 新潟
 山下スミ 香川
 吉松操 福崎
 和田秀 福島

清原ムラ 熊本
 工藤經子 北海道
 小林偵 山形
 小松静枝 千葉
 齋藤タネ 栃木
 佐藤たま 宮城
 坂手包子 岡山
 白根フサエ 大分
 白根フサエ 大分
 鹽田延子 香川
 島崎利枝 岡山
 須藤敏子 佐賀
 鈴木勝子 福岡
 鈴木幸子 群馬
 瀨間ヨシエ 群馬
 武内トセ 青森
 谷内トセ 青森
 高末タケ子 山口
 太地茂登 東京
 土谷喜登 東京
 寺木芭子 富山
 寺木芭子 富山
 等力利子 石川

| | | | |
|---------------|-----|------------|----|
| 昭和二年三月 | | 戸板裁縫女學校委託生 | |
| 尾崎みのる | 北海道 | 志摩芳子 | 京都 |
| 篠田イシ子 | 山口 | 西島キヨノ | 山口 |
| 田邊英 | 埼玉 | 栗林英子 | 新潟 |
| 土師墨 | 鹿島 | 佐竹さし | 岐阜 |
| 山本喜美子 | 山形 | 岡田トヨ子 | 廣島 |
| 有田智恵子 | 廣島 | 岡田トヨ子 | 廣島 |
| 安樂ナチ | 鹿島 | 栗林英子 | 新潟 |
| 井口アイ | 三重 | 志摩芳子 | 京都 |
| 今澤きくよ | 山梨 | 西島キヨノ | 山口 |
| 梅津信 | 山形 | 栗林英子 | 新潟 |
| 内田里 | 福井 | 佐竹さし | 岐阜 |
| 黒川君子 | 山口 | 岡田トヨ子 | 廣島 |
| 理科家事科卒業(二十三人) | | 戸板裁縫女學校委託生 | |
| 吉成千代子 | 徳島 | 志摩芳子 | 京都 |
| 村上富士子 | 石川 | 西島キヨノ | 山口 |
| 宮津絢 | 熊本 | 栗林英子 | 新潟 |
| 深澤トミ | 福岡 | 佐竹さし | 岐阜 |
| 奈良きみ | 香川 | 岡田トヨ子 | 廣島 |
| 豊島光江 | 香川 | 栗林英子 | 新潟 |
| 武井澄子 | 山梨 | 志摩芳子 | 京都 |
| 田部トミ | 栃木 | 西島キヨノ | 山口 |
| 瀬戸セキ | 新潟 | 栗林英子 | 新潟 |
| 菅波セキ | 福島 | 佐竹さし | 岐阜 |
| 下宮芳枝 | 廣島 | 岡田トヨ子 | 廣島 |
| 後澤富美恵 | 長野 | 栗林英子 | 新潟 |
| 近藤榮 | 北海道 | 志摩芳子 | 京都 |
| 小林敬子 | 埼玉 | 西島キヨノ | 山口 |
| 小寺去代 | 埼玉 | 栗林英子 | 新潟 |
| 栗原智慧 | 富山 | 志摩芳子 | 京都 |
| 歴史地理科卒業(三十四人) | | 戸板裁縫女學校委託生 | |
| 池谷が代 | 富山 | 志摩芳子 | 京都 |
| 伊藤富美子 | 富山 | 西島キヨノ | 山口 |
| 秋山喜美枝 | 静岡 | 栗林英子 | 新潟 |
| 小豆澤明子 | 島根 | 志摩芳子 | 京都 |
| 吉成千代子 | 徳島 | 西島キヨノ | 山口 |
| 村上富士子 | 石川 | 栗林英子 | 新潟 |
| 宮津絢 | 熊本 | 佐竹さし | 岐阜 |
| 深澤トミ | 福岡 | 岡田トヨ子 | 廣島 |
| 奈良きみ | 香川 | 栗林英子 | 新潟 |
| 豊島光江 | 香川 | 志摩芳子 | 京都 |
| 武井澄子 | 山梨 | 西島キヨノ | 山口 |
| 田部トミ | 栃木 | 栗林英子 | 新潟 |
| 瀬戸セキ | 新潟 | 佐竹さし | 岐阜 |
| 菅波セキ | 福島 | 岡田トヨ子 | 廣島 |
| 下宮芳枝 | 廣島 | 栗林英子 | 新潟 |
| 後澤富美恵 | 長野 | 志摩芳子 | 京都 |
| 近藤榮 | 北海道 | 西島キヨノ | 山口 |
| 小林敬子 | 埼玉 | 栗林英子 | 新潟 |
| 小寺去代 | 埼玉 | 志摩芳子 | 京都 |
| 栗原智慧 | 富山 | 西島キヨノ | 山口 |
| 和洋裁縫女學校委託生 | | 戸板裁縫女學校委託生 | |
| 森岡豊子 | 高知 | 志摩芳子 | 京都 |
| 井熊コフジ | 山形 | 西島キヨノ | 山口 |
| 榎本コフジ | 山形 | 栗林英子 | 新潟 |
| 大石富喜 | 宮城 | 志摩芳子 | 京都 |
| 清水貞子 | 宮城 | 西島キヨノ | 山口 |
| 関糸美 | 愛知 | 栗林英子 | 新潟 |
| 田村糸美 | 愛知 | 志摩芳子 | 京都 |
| 光永菊子 | 山口 | 西島キヨノ | 山口 |
| 女子美術學校委託生 | | 戸板裁縫女學校委託生 | |
| 坂田禮子 | 新潟 | 志摩芳子 | 京都 |
| 長島富子 | 長崎 | 西島キヨノ | 山口 |
| 藤平隆 | 千葉 | 栗林英子 | 新潟 |
| 山本佳代 | 兵庫 | 志摩芳子 | 京都 |
| 昭和二年五月 | | 戸板裁縫女學校委託生 | |
| 矢野時恵 | 山口 | 志摩芳子 | 京都 |
| 長岡時恵 | 山口 | 西島キヨノ | 山口 |
| 小本曾 | 長野 | 栗林英子 | 新潟 |
| 歴地理科卒業 | 長野 | 志摩芳子 | 京都 |
| 小本曾 | 八千代 | 西島キヨノ | 山口 |
| 歴地理科卒業 | 長野 | 栗林英子 | 新潟 |

| | | | |
|----------------|-----|------------|----|
| 家事裁縫科卒業(四十四人) | | 戸板裁縫女學校委託生 | |
| 三宅清子 | 新潟 | 志摩芳子 | 京都 |
| 三浦ハツエ | 愛媛 | 西島キヨノ | 山口 |
| 村上忍 | 愛媛 | 栗林英子 | 新潟 |
| 村松昌 | 長野 | 志摩芳子 | 京都 |
| 森富美子 | 岡山 | 西島キヨノ | 山口 |
| 山添すゑ | 京都 | 栗林英子 | 新潟 |
| 山本綾子 | 大阪 | 志摩芳子 | 京都 |
| 渡邊宮 | 福島 | 西島キヨノ | 山口 |
| 京都府立第一高等女學校委託生 | | 戸板裁縫女學校委託生 | |
| 安藤麻子 | 香川 | 志摩芳子 | 京都 |
| 石川千代子 | 京都 | 西島キヨノ | 山口 |
| 石賀美智 | 京都 | 栗林英子 | 新潟 |
| 齊部愛子 | 京都 | 志摩芳子 | 京都 |
| 置鹽ミツ | 富山 | 西島キヨノ | 山口 |
| 川榮芳子 | 富山 | 栗林英子 | 新潟 |
| 木戸清子 | 兵庫 | 志摩芳子 | 京都 |
| 齋藤章 | 新潟 | 西島キヨノ | 山口 |
| 平田和歌子 | 和歌山 | 栗林英子 | 新潟 |
| 増田敏子 | 香川 | 志摩芳子 | 京都 |
| 東京女子専門學校委託生 | | 戸板裁縫女學校委託生 | |
| 大塚ユキ | 千葉 | 志摩芳子 | 京都 |
| 岡本ユキ | 廣島 | 西島キヨノ | 山口 |
| 川島茂子 | 和歌山 | 栗林英子 | 新潟 |
| 木俣英子 | 静岡 | 志摩芳子 | 京都 |
| 佐口八重 | 岐阜 | 西島キヨノ | 山口 |
| 酒井千代 | 和歌山 | 栗林英子 | 新潟 |
| 高橋コイチ | 新潟 | 志摩芳子 | 京都 |
| 田代順 | 岐阜 | 西島キヨノ | 山口 |
| 土田サマ | 島根 | 栗林英子 | 新潟 |
| 南谷鈴子 | 愛知 | 志摩芳子 | 京都 |
| 藤野チヨウ | 山口 | 西島キヨノ | 山口 |
| 福森美穂 | 三重 | 栗林英子 | 新潟 |
| 共立女子職業學校委託生 | | 戸板裁縫女學校委託生 | |
| 新井シズコ | 千葉 | 志摩芳子 | 京都 |
| 鶴沼文子 | 福岡 | 西島キヨノ | 山口 |
| 柿崎俊子 | 埼玉 | 栗林英子 | 新潟 |
| 鈴木久子 | 埼玉 | 志摩芳子 | 京都 |
| 菅波ヒサコ | 廣島 | 西島キヨノ | 山口 |
| 名執まゆ子 | 山梨 | 栗林英子 | 新潟 |
| 林富子 | 山梨 | 志摩芳子 | 京都 |
| 平島光 | 東京 | 西島キヨノ | 山口 |
| 昭和二年五月 | | 戸板裁縫女學校委託生 | |
| 森岡豊子 | 高知 | 志摩芳子 | 京都 |
| 井熊コフジ | 山形 | 西島キヨノ | 山口 |
| 榎本コフジ | 山形 | 栗林英子 | 新潟 |
| 大石富喜 | 宮城 | 志摩芳子 | 京都 |
| 清水貞子 | 宮城 | 西島キヨノ | 山口 |
| 関糸美 | 愛知 | 栗林英子 | 新潟 |
| 田村糸美 | 愛知 | 志摩芳子 | 京都 |
| 光永菊子 | 山口 | 西島キヨノ | 山口 |
| 女子美術學校委託生 | | 戸板裁縫女學校委託生 | |
| 坂田禮子 | 新潟 | 志摩芳子 | 京都 |
| 長島富子 | 長崎 | 西島キヨノ | 山口 |
| 藤平隆 | 千葉 | 栗林英子 | 新潟 |
| 山本佳代 | 兵庫 | 志摩芳子 | 京都 |
| 昭和二年五月 | | 戸板裁縫女學校委託生 | |
| 矢野時恵 | 山口 | 志摩芳子 | 京都 |
| 長岡時恵 | 山口 | 西島キヨノ | 山口 |
| 小本曾 | 長野 | 栗林英子 | 新潟 |
| 歴地理科卒業 | 長野 | 志摩芳子 | 京都 |
| 小本曾 | 八千代 | 西島キヨノ | 山口 |
| 歴地理科卒業 | 長野 | 栗林英子 | 新潟 |

卒業生

附 録

第六臨時教員養成所寄宿舎生徒規約

第一章 綱領

第一條 私共寄宿舎生徒ハ寄宿舎規程第一條ノ精神ヲ體シ規則命令ヲ遵守シテ本所教養ノ趣旨ニ添フヤウニ努メマセウ

第二條 私共寄宿舎生徒ハ自治ノ精神ニ基キ舎内ノ秩序ヲ整ヘ風儀ヲ正シ衛生ニ留意シ且趣味ノ向上ヲ圖ツテ寄宿舎ヲ清新和平ノ場所トスルヤウニ努メマセウ

第二章 心得

第三條 私共寄宿舎生徒ハ秩序整頓及風儀ニ關シ日常左ノ各號ニ注意致シマセウ

- 一 日課時限ヲ嚴守スルコト
- 二 室内ノ整頓ニ注意スルコト
- 三 許可ナシニ備付ノ物品ヲ他ニ移動シナイコト
- 四 無斷テ他人ノ室ニ立入ラナイコト
- 五 默學時間及就寢時限後ニ於テ放歌雜談其ノ他總テ喧噪ニ涉ル舉動ヲシナイコト
- 六 金品ノ貸借ヲシナイコト
- 七 金品ヲ紛失シタ時ハ其ノ多寡借打ニ拘ラス即時寄宿舎主任ニ届出ルコト
- 八 亂髮テ室外ニ出ナイコト
- 九 袴ヲ着ケヌ場合ハ必ズ廣帯ヲ結フコト
- 十 言語ヲ明瞭ニ且丁寧ニスルコト
- 十一 方言ノ矯正ニ努メルコト

三 其ノ他女子トシテノ品位ヲ失ハナイヤウニ注意スルコト

第四條 私共寄宿舎生徒ハ清潔及衛生ニ關シ左ノ各號ニ注意致シマセウ

- 一 當番ヲ定メテ毎朝各室其ノ他所定區域ヲ丁寧ニ掃除スルコト
- 二 毎月一回各室一齊ニ大掃除ヲ行フコト
- 三 毎週一回以上所定區域ノ庭掃除ヲ行フコト
- 四 着衣ハ時々之ヲ洗濯シ肌衣ハ殊ニ度々之ヲ着換ヘルコト
- 五 洗濯ハ休日其ノ他適當ノ時ヲ選ンテ之ヲ行ヒ乾キ次第速ニ取入レルコト
- 六 洗濯物ヲ鹽ニ浸ケタ儘長ク放置シナイコト
- 七 頭髮ヲ清潔ニスルコト
- 八 朝手水ノ用水ハ疾病其ノ他特別ノ事情

アル者ノ外總テ冷水ヲ用ヒルコト

九 寢具類ハ適宜日光ニ曝シ能ク塵埃ヲ拂フコト

十 濕氣ノアル被服等ハ物干場洗濯場又ハ廊下テ乾カシ室内押入内等ニ之ヲ納置シナイコト

第五條 私共寄宿舎生徒ハ炊事食事ニ關シ左ノ各號ニ注意致シマセウ

- 一 炊事委員及週番ノ外直接賄方ニ交渉シナイコト
- 二 病氣ノ爲特別ノ食事ヲ要スルトキハ豫メ炊事委員ニ申出ルコト
- 三 食器ヲ大切ニスルコト
- 四 食費ハ必ス毎月一日ニ週番ノ手許迄差出スコト
- 五 食事ニ關スル作法ヲ守リ亂雜喧噪ニ流レナイヤウニ注意スルコト

六 食卓ニ供ヘタ物ノ外妄ニ他ノ食品ヲ用ヒナイコト但病氣等ノ場合ハ適當ノ物ヲ用ヒテモ差支無イコト

七 朝ノ食事ニハ必ス全員打揃ツテ朝禮ヲスルコト

第六條 私共寄宿舎生徒ハ外出ニ關シ左ノ各號ニ注意致シマセウ

一 外出ニハ必ス袴ヲ着ケルコト但神樂坂及牛込驛迄ハ帶テモ差支ナイコト此ノ場合ハ足袋ヲ穿クコト

二 路上及車室内テ高聲ニ談笑シ其ノ他人目ニツクヤウナ舉動ヲシナイコト

三 服裝ハ質素ヲ旨トシ人目ニ立タナイヤウニスルコト

四 外出簿ノ記入ハ成ルヘク之ヲ精細ニスルコト

五 必ス名札ヲ反スコト

六 正シク門限ヲ守ルコト

七 團體ノ臨時外出ハ一兩日前ニ代表者ヲ立テ寄宿舎主任ノ許可ヲ受ケルコト

第七條 前各條ノ外尙左ノ各號ニ注意致シマセウ

一 屑籠ト芥箱トノ使用ヲ嚴重ニ區別スルコト

二 電氣及水道ヲ成ルヘク經濟的ニ使用スルコト

三 電話電氣アイロン使用上ノ注意事項ヲ嚴守スルコト

四 面會人ニハ所定ノ要項ヲ面會簿ニ記入シ寄宿舎主任ノ承認ヲ經テ應接間テ面會スルコト

五 信書其ノ他ノ郵便物ハ寄宿舎主任ノ檢閱ヲ經タ後ニ受領スルコト

第三章 事務部

第八條 寄宿舎ニ左ノ六部ヲ設ケ各部ニ委員ヲ置キマス但寮務部委員ハ寮總代及室總代カ之ニ當リマス

各部ニ委員ノ外週番ヲ置キマス

一 寮務部

二 炊事部

三 衛生部

四 圖書部

五 娛樂部

六 會計部

一 寮務部

第九條 寮總代ハ左ノ事務ヲ掌リマス

一 寄宿舎主任ノ指揮ニ從ヒ其ノ寮ノ常務ヲ取扱ヒ規則規約ノ實行ヲ督勵スルコト

二 本規約第六章第三十六條ノ施行ノ任ニ當ルコト

三 寮共有ノ備品ヲ保管スルコト

四 就寢前各室ヲ巡視シテ戸締火ノ元等ニ注意スルコト

第十條 室總代ハ左ノ事務ヲ掌リマス

一 寮總代ヲ助ケテ其ノ室ノ常務ヲ取扱ヒ室内ノ整理ニ當ルコト

二 室内ノ備品ヲ保管スルコト

三 室友中ニ病者又ハ事故ノアル者カ出來タトキハ直ニ之ヲ寄宿舎主任ニ報告スルコト

四 室内ノ戸締及火ノ元ニ注意シ其ノ責任ヲ負フコト

二 炊事部

第十一條 炊事ハ寄宿舎テ直營シマス

第十二條 炊事部委員ハ二名トシ第二學期末ニ第二學年生徒中(第二學年ノ生徒カ無イ場合ハ第一學年生徒中)カラ之ヲ互選シマス但聽講生テハ第三學年生徒中カラ之ヲ互選シ

第十三條 炊事部委員及週番ハ左ノ事務ニ當
リマス
一 毎週木曜日迄ニ次週ノ献立ヲ調製シ寄
宿舍主任ノ檢閲ヲ受ケルコト
二 炊事部所屬ノ下婢ノ勤惰食堂ノ整理割
烹器具ノ清潔保存等ニ注意スルコト
三 日々炊事ニ關スル金錢ノ出納ヲ掌リ四
週ノ末ニ決算ヲシ寄宿舎主任ノ檢閲ヲ經
テ舎生全部ニ報告スルコト
三 衛生部
第十四條 衛生部委員ハ二名トシ第二學期ノ
終ニ第二學年生徒中(第二學年生徒カ無イ場
合ハ第一學年生徒中)カラ之ヲ互選シマス但
聽講生テハ第三學年生徒中カラ之ヲ互選シ
マス
第十五條 衛生部委員及週番ハ左ノ事務ニ當
リマス
一 寄宿舎内ノ清潔ニ注意スルコト
二 常ニ舎生全體ノ健康ニ留意スルコト
三 疾病及事故ニ關スル統計ヲ調製スルコ
ト
四 傳染病患者發生ノ場合ハ寄宿舎主任ノ
指圖ニ從ヒ其ノ豫防ニ當ルコト
五 掃除ニ關スル事務ヲ總括スルコト
四 圖書部
第十六條 圖書部委員ハ各科一名宛トシ第二
學期末ニ生徒中カラ之ヲ互選シマス
第十七條 圖書部委員ハ左ノ事務ニ當リマス
一 圖書ノ整理及保管ニ關スルコト
二 寮友ノ意見ニ依リ寄宿舎主任ノ指導ノ
下ニ圖書ヲ購入スルコト
五 娛樂部
第十八條 娛樂部委員ハ各科一名宛トシ第二

學期末ニ第二學年生徒中第二學年生徒カ無
イ場合ハ第一學年生徒中カラ之ヲ互選シマ
ス但聽講生テハ第三學年生徒中カラ之ヲ互選
シマス
第十九條 娛樂部委員ハ左ノ事務ニ當リマス
一 寮總代ト協議ノ上寄宿舎主任ノ承認ヲ
經テ茶話會遠足會音樂會其ノ他趣味アル
會合ヲ催スコト
二 各寮ノ娛樂器具ヲ整理保管スルコト
三 寮友ノ希望ヲ參酌シ寄宿舎主任ノ承認
ヲ經テ娛樂器具ヲ購入スルコト
四 寄宿舎生活ニ於ケル趣味ノ向上ト慰安
トニ留意スルコト
六 會計部
第二十條 會計部委員ハ二名トシ第二學期末
ニ於テ第二學年生徒中第二學年生徒カ無イ
場合ハ第一學年生徒中カラ之ヲ互選シマス
但聽講生テハ第三學年生徒中カラ之ヲ互選シ
マス
第二十一條 會計部委員及週番ハ左ノ事務ニ
當リマス
一 寮生カラ差出シタ食費及舍費ヲ取纏メ
食費ハ之ヲ炊事委員ニ渡シ舍費ハ之ヲ銀
行ノ預金トスルコト但預金通帳ノ名義及
保管ハ寄宿舎主任ニ委囑スルコト
二 舍費ハ每學期始ニ其ノ收支ノ豫算ヲ編
成スルコト但圖書費娛樂費ノ豫算ニ就イ
テハ先ツ當該委員ト協議スルコト
三 收支豫算ハ役員會ニ提出スルコト
三 毎月末ニ舍費ノ決算表ヲ作製シテ寄宿
舎主任ニ提出シ其ノ承認ヲ經テ之ヲ舎生
全部ニ報告スルコト
第四章 會計
第二十二條 食費及舍費ハ左ノ通トシ毎月一

日之ヲ納入スルコトニ定メマス

- 一 食費 一日金五十錢ノ割
- 一 舍費 一箇月金壹圓參拾錢

第二十三條 舍費ノ目ヲ左ノ通ト致シマス

- 一 圖書費
- 二 娛樂費
- 三 炊事以外ノ石炭及木炭費
- 四 通信費其ノ他

第二十四條 收入金ハ三井銀行ノ預金ト致シマス

第五章 諸會合

- 一 役員會

第二十五條 寄宿舍生活ノ改善ト向上トヲ圖ル爲ニ毎月一回役員會ヲ開キマス但急ヲ要スルトキハ臨時ニ之ヲ開キ必要ノ無イ時ハ之ヲ開カナイコトカアリマス

第二十六條 役員會ハ寮總代室總代及委員テ

之ヲ組織シマス但毎回寄宿舍主任ノ臨席ヲ請フコトニ致シマス

第二十七條 寄宿舍生徒ハ役員會ニ議案ヲ提出スルコトカ出來マス但其ノ取捨ハ寮總代カ委員ト協議シテ之ヲ定メマス

第二十八條 役員會ノ議案ハ寄宿舍主任ノ諮問案及役員ノ提案トシ會議ノ三日以前ニ揭示スルコトト致シマス

第二十九條 役員會テ決議スル場合ニハ役員總數ノ三分ノ二以上ノ出席ヲ要シマス

決議ハ過半數テ之ヲ定メマス

第三十條 役員會ノ決議ハ寄宿舍主任ノ承認ヲ得テ之ヲ施行シマス

- 二 自治會

第三十一條 舍生相互ノ修養ニ資スル爲ニ毎月一回第一土曜日午後七時カラ自治會ヲ開キマス會合ノ情況ハ寮總代カラ寄宿舍主任

ニ報告シマス

- 三 誕生會

第三十二條 祝日祭日ノ晚餐會ヲ兼ネテ舍生ノ誕生會ヲ開キマス

- 四 寮會

第三十三條 寮生相互ノ親睦ヲ圖ル爲ニ寄宿舍主任ノ承認ヲ經テ一年一回以上寮會ヲ開キマス

- 五 雜巾會

第三十四條 舍内ノ清潔整理ニ用ヒル爲廢物ヲ利用シテ一年一回各寮テ雜巾ヲ作りマス

- 六 其ノ他ノ諸會

第三十五條 前各節ノ會合ノ外寄宿舍主任ノ承認ヲ經テ臨時ニ歡迎會送別會慰勞會祝賀會等ヲ開キマス

第六章 雜件

第三十六條 寄宿舍生徒中ヲ本規約ニ背キ生

徒トシテノ本分ニ戻ル者カアルトキハ寮總代ハ之ニ忠告ヲ加ヘ尙改悛シナイトキハ寄宿舍主任ニ具申スル事ニ致シマス

第三十七條 本規約ノ訂正削除追加等ノ必要ヲ生シタ時ハ役員會ノ決議ニ依リ寄宿舍主任ヲ經テ學校長ノ承認ヲ受ケル事ニ致シマス

第三十次編 東京女子高等師範學校 創立三十周年記念誌

東京女子高等師範學校 創立三十周年記念誌

昭和三年二月一日印刷

昭和三年二月三日發行

東京女子高等師範學校

東京市麴町區飯田町二丁目廿七番地
合資會社佐藤正三商店支配人

印刷者 岸 本 親 章

印刷所 東京市本郷區本郷四丁目三十九番地
二 原 堂

昭和三年二月一日印刷
昭和三年二月三日發行

東京女子高等師範學校

東京市麴町區飯田町二丁目廿七番地
合資會社佐藤正三商店支配人

印刷者 岸 本 親 章

印刷所 東京市本郷區本郷四丁目三十九番地
二 原 堂

(非賣品)