



# 授業時間割



お茶の水女子大学

1999

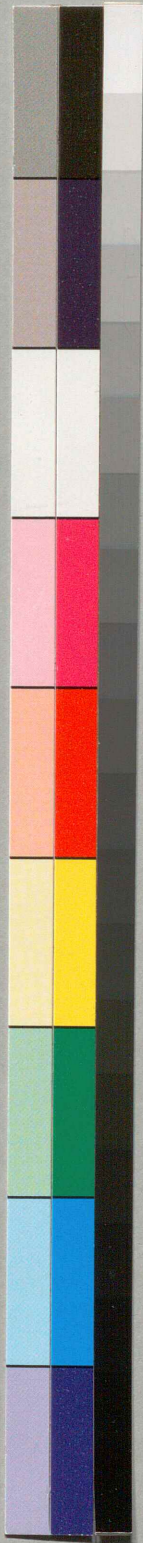

# 目 次

|                                |    |
|--------------------------------|----|
| I. コア科目、教職に関する科目               | 1  |
| 1. 時間割注意事項                     | 2  |
| 2. コア科目、教職に関する科目               | 3  |
| II. 文教育学部時間割                   | 7  |
| 1. 時間割注意事項                     | 8  |
| 2. 人文科学科                       | 9  |
| 3. 言語文化学科                      | 14 |
| 4. 人間社会科学科                     | 19 |
| 5. 芸術・表現行動学科                   | 24 |
| 6. 教職、学部共通、総合文化学コース、日本語教育基礎コース | 29 |
| III. 理学部時間割                    | 31 |
| 1. 時間割注意事項                     | 32 |
| 2. 数学科                         | 33 |
| 3. 物理学科                        | 35 |
| 4. 化学科                         | 37 |
| 5. 生物学科                        | 39 |
| 6. 情報科学科                       | 41 |
| 7. 共通科目                        | 43 |
| IV. 生活科学部時間割                   | 45 |
| 1. 時間割注意事項                     | 46 |
| 2. 生活環境学科                      |    |
| (1) 生活工学講座                     | 47 |
| (2) 食物科学講座                     | 49 |
| (3) 人間科学講座                     | 51 |
| (4) 学部・学科共通                    | 53 |
| 3. 人間生活学科                      |    |
| (1) 発達臨床学講座                    | 55 |
| (2) 生活社会科学講座                   | 57 |
| (3) 生活文化学講座                    | 59 |
| (4) 学部・学科共通                    | 61 |
| 4. 教職に関する科目                    | 63 |



## 時間割注意事項

### 1. 時間割、教室の変更等について

時間割、教室の変更等については、共通講義棟1号館1階の掲示板に掲示する。

### 2. 教室名の略称、記号の説明等

| 【教室名の略称】                | 【記号の説明等】                                |
|-------------------------|---|
| 3桁数字—— 共通講義棟1号館の教室      | (1) 科目名の( )印：前期、[ ]印：後期、<br>無印：通年の授業科目。 |
| 11 —— 共通講義棟2号館101室      | (2) 科目名の前の2~3桁数字は、「相対」の2~3桁を示す。         |
| 12 —— " 102室            | (3) ※「基礎ゼミ」：詳細については、別に示す。               |
| 21 —— " 201室            | (4) 保育表現Ⅱ(岡山、蛸310)は、前期集中講義。             |
| 23 —— 生活科学部・家政学部233室    | (5) 罫：教職に関する科目(教科教育法を除く。)               |
| 講1~4 —— 共通講義棟3号館第1~4講義室 | (6) 集中講義の授業は、「開講科目」等を参照。                |
| 演1 —— " 第1演習室           |   |
| 数演 —— " 数学演習室           |   |
| 理講 —— 理3 3階7階大講義室(701室) |   |
| 理実 —— 理3 3階6階大実習室(601室) |   |

### 3. クラス指定について

◇英語—①総合英語Ⅰ・Ⅱ・Ⅳ・Ⅴ(言語文化科学学生を除く)及び英会話Ⅰ・Ⅱは、選択制によるクラス編成となる。

②基礎英語は、入学時のオリエンテーションで指定するクラスを履修すること。

◇ドイツ語・フランス語—右欄の「クラス分け表」により指定したクラスで履修すること。

◇中国語 —A・B・C・Dのいずれかのセットを選択して履修すること。

◇スポーツ健康概論・同実習 —下欄の「クラス分け表」により指定したクラスで履修すること。

#### 【クラス分け表】

| 外国語    | クラス名         | 対象学科等            | クラス名               | 対象学科等   |
|--------|--------------|------------------|--------------------|---------|
| ドイツ語   | 初級-文A        | -人文科学科           | 初級-文B              | -その他の学科 |
|        | 中級-文A        | -人文科学科           | 中級-文B              | -その他の学科 |
|        | 初級-理A        | -数学・物理・情報科       | 初級-理B              | -化学・生物科 |
|        | 初級-生活        | -生活科学部 全学科       |                    |         |
|        | 中級-理・生活      | -理・生活全学科         |                    |         |
| フランス語  | 初級-文A        | -言語文化学科          | 初級-文B              | -その他の学科 |
|        | 中級Ⅰ-文A       | -言語文化学科          | 中級Ⅰ-文B             | -その他の学科 |
|        | 中級Ⅱ-文        | -教育系 全学科         |                    |         |
|        | 初級-理         | -理学部 全学科         |                    |         |
|        | 初級-生活        | -生活科学部 全学科       |                    |         |
|        | 中級-理・生活      | -理・生活全学科         |                    |         |
| ◇文教育学部 | スポーツ健康概論・同実習 | 文A-人文科学科、人間社会科学科 | 文B-言語文化学科、数学・情報科学科 |         |
| ◇理学部   | スポーツ健康実習     | 理A-物理、化学、生物科     | 理B-数学、情報科学科        |         |
| ◇生活科学部 | スポーツ健康       | 生活-生活科学部 全学科     |                    |         |

コア科目 教職に関する科目

| 時間 | 1  | 2   | 3  | 4   |
|----|--|---|--|---|
| 曜日 | 9:00 ~ 9:45  | 9:45 ~ 10:30  | 10:40 ~ 11:25  | 11:25 ~ 12:10   |
| 月  | (現代社会分析 I<br>403(情報処理学-文系<br>401[社会情報学-文系<br>402(情報科学-理系<br>404[情報処理学-理系   | 宮島(11)<br>吉岡(21)<br>兼重(11)<br>細矢(理講)<br>三宅(理講)  | (法学 I<br>(生物学 I<br>(地学(天文気象)<br>[法学 I<br>[日本語論<br>[国際社会論<br>[社会史<br>[地域研究<br>[物理学 II<br>[生物学 II<br>(※基礎ゼミ<br>45 上級英語 I 全                                 | 福岡(21)<br>室伏・石和(理講)<br>大石(11)<br>内野(21)<br>佐々木(304)<br>首藤(303)<br>安田(11)<br>熊谷(301)<br>車(講1)<br>山下(理講)<br>シエフター(201)                |
|    | 図(教育心理(文)<br>図(教育心理(理・生活)<br>図[道德教育の研究 西野・黒部・遠藤(21)<br>図[視聴覚教育メディア論 岡崎(301)  | 村田(304)<br>渡辺(12)<br>遠藤(21)<br>岡崎(301)  | 図(教育社会学<br>図[教育行政論   | 森(12)<br>窪田(12)   |
| 火  | 06 基礎英語 理 A<br>07 " 理 B<br>08 " 理 C<br>24(総合英語 I 理 A<br>25( " 理 B<br>29[総合英語 II 理 A<br>30[ " 理 B<br>568 フィツ語 初級(文法)生活<br>590 フランス語 初級(文法)生活<br>603 中国語 初級(文法)全 A<br>618 " 会話 | 篠塚(203)<br>吉岡(303)<br>中津川(202)<br>大池(204)<br>岩倉(201)<br>清水(204)<br>岩倉(201)<br>伊藤(講1)<br>西村(講2)<br>王(205)<br>何(101)                                  | 557 フィツ語 初級(文法)文 A<br>560 " " 文 B<br>581 フランス語 初級(文法)文 A<br>584 " " 文 B<br>608 中国語 初級(文法)全 C<br>611 " " 全 D  | 伊藤(講3)<br>石丸(講2)<br>中村(引)(講4)<br>村田(204)<br>王(205)<br>何(203)  |
|    | (倫理・宗教<br>(文化人類学<br>(物理学 I<br>[法学 II<br>[現代社会分析 II<br>701(スポーツ健康概論 理 I<br>702[スポーツ健康概論 文 I A<br>702[ " 文 I B<br>図(中等教育原論(文)<br>図( " (理・生活)<br>図[中等教育方法(文)<br>図[ " (理・生活)     | 佐藤光(21)<br>波平(23)<br>鴨下(講1)<br>小谷(23)<br>石塚(理講)<br>永川・中川(12)<br>永川・中川・新名・水村・杉山(12)<br>永川・新名・水村・杉山・中川(21)<br>児美川(304)<br>駒込(11)<br>宮原(11)<br>宮坂(304) | (哲学<br>(女性問題<br>(化学 I<br>(化学 II<br>[論理学<br>[現代心理学<br>[日本文学<br>[外国文学<br>[芸術 I<br>[芸術 II<br>[生活社会論<br>[環境科学<br>(※基礎ゼミ<br>731(スポーツ健康実習(軽運動)<br>732[ " ( " ) | 土屋(21)<br>杉田(11)<br>松本(講1)<br>今野(理講)<br>三浦(304)<br>石井(21)<br>大塚(301)<br>光野(講1)<br>永原(12)<br>岡村(11)<br>白井(302)<br>河村(理講)<br>杉山<br>杉山 |
| 水  | (倫理・宗教<br>(文化人類学<br>(物理学 I<br>[法学 II<br>[現代社会分析 II<br>701(スポーツ健康概論 理 I<br>702[スポーツ健康概論 文 I A<br>702[ " 文 I B<br>図(中等教育原論(文)<br>図( " (理・生活)<br>図[中等教育方法(文)<br>図[ " (理・生活)     | 佐藤光(21)<br>波平(23)<br>鴨下(講1)<br>小谷(23)<br>石塚(理講)<br>永川・中川(12)<br>永川・中川・新名・水村・杉山(12)<br>永川・新名・水村・杉山・中川(21)<br>児美川(304)<br>駒込(11)<br>宮原(11)<br>宮坂(304) | (哲学<br>(女性問題<br>(化学 I<br>(化学 II<br>[論理学<br>[現代心理学<br>[日本文学<br>[外国文学<br>[芸術 I<br>[芸術 II<br>[生活社会論<br>[環境科学<br>(※基礎ゼミ<br>731(スポーツ健康実習(軽運動)<br>732[ " ( " ) | 土屋(21)<br>杉田(11)<br>松本(講1)<br>今野(理講)<br>三浦(304)<br>石井(21)<br>大塚(301)<br>光野(講1)<br>永原(12)<br>岡村(11)<br>白井(302)<br>河村(理講)<br>杉山<br>杉山 |
|    | 図(中等教育原論(文)<br>図( " (理・生活)<br>図[中等教育方法(文)<br>図[ " (理・生活)   | 児美川(304)<br>駒込(11)<br>宮原(11)<br>宮坂(304)   | 図(保育表現 I<br>小林(紀)(生活307)   | 小林(紀)(生活307)  |

目録を参照 月曜日～水曜日

| 5   | 6   | 7  | 8  |
|---|---|--|--|
| 13:20 ~ 14:05   | 14:05 ~ 14:50   | 15:00 ~ 15:45                                  | 15:45 ~ 16:30                                  |
| (プログラミング実習 A<br>[ " B<br>(プログラミング実習 G<br>[ " H<br>712(スポーツ健康実習文 B(言語文化学科、芸術・表現行動学科) ) (12)<br>714[ " ( " ) (12)   | 716(スポーツ健康実習 理 A (物理・化学・生物科) 山道・片岡(12)<br>717[ " 理 B (数学・情報科学科) 山道・本田(12)   | 716(小学校教材研究(理科) 和田(302)<br>717[ " (国語) 松木(302) | 716(小学校教材研究(理科) 和田(302)<br>717[ " (国語) 松木(302) |
| (一般生物学実験 馬場他)(共通3号館 306室)<br>(一般物理学実験 .....西尾・森本)(理学部1号館 139)<br>[一般化学実験(食物) .....久保田・村田・藤原](生活科学部 139,202)   | (数学 III 榎本)(理講)   |  |  |
| 46 上級英語 II 全 オリファント(401)<br>572 フィツ語 中級 II 文 A 菅野(講2)<br>574 " " 文 B 石丸(講3)<br>594 フランス語 中級 II 文 中村(慶)(講1)<br>599 " " 上級 全 伊藤(204)<br>602 " " 初歩 全 村田(講4)<br>616 中国語 中級 II 全 伊藤・和田(205)   | 12(総合英語 I 文 A シエフター(202)<br>13( " 文 B ナガトモ(205)<br>14( " 文 C 宮川(204)<br>15( " 文 D 竹村(301)<br>16( " 文 E 海老根(302)<br>17( " 文 F ウィルコックス(303)<br>18[総合英語 II 文 A ウィルコックス(303)<br>19[ " 文 B ナガトモ(202)<br>20[ " 文 C 竹村(205)<br>21[ " 文 D 松崎(204)<br>22[ " 文 E 牛江(201)<br>23[ " 文 F シエフター(401)<br>49(英会話 I 理・生活 A オリファント(203)<br>53[英会話 II 理・生活 A オリファント(203)<br>577 フィツ語 上級 全 菅野(演1) |  |  |
| 718(スポーツ健康生活 古山・境・杉山・新名(11)<br>718[ " 境・杉山・本田・新名(12)  | (生涯スポーツ 全 新名(12)<br>[ " 新名(12)  |  |  |
| (総合コース(前-I) ) (21)<br>[ " (後-III) ] (21)<br>28(総合英語 I 理・生活 C 大岩(201)<br>33[総合英語 II 理・生活 C 大岩(201)<br>47(英会話 I 文 A シエフター(202)<br>51[英会話 II 文 A シエフター(202)<br>567 フィツ語 初級(応用)理 遠藤(101)<br>570 " " 生活 中島(303)<br>589 フランス語 初級(応用)理 金子(講4)<br>592 " " 生活 岩切(講2)<br>607 中国語 初級(応用)全 A・B 根岸(205)<br>620 朝鮮語 初歩 全 孫(102) | [総合コース(前-II) ] (21)<br>[ " (後-IV) ] (21)<br>34 総合英語 III 理・生活 大岩(201)<br>50(英会話 I 理・生活 B シエフター(202)<br>54[英会話 II 理・生活 B シエフター(202)<br>575 フィツ語 中級 I 理・生活 中島(303)<br>580 " 初歩 全 遠藤(101)<br>598 フランス語 中級 II 理・生活 岩切(講2)<br>621 朝鮮語 会話 全 孫(302)<br>622 ロッ語 初歩 全 沼野(203)   |  |  |
| (プログラミング実習 C ..... 白山)(理実)<br>[ " D ..... 白山)(理実)   |   |  |  |
| 図[保育内容の研究 II 小林(朝)(生活310)   |   |  |  |





# 時間割注意事項

## 1. 休講・教室の変更等について

文教育学部専門科目の休講・教室変更等については、担当学科掲示板又は文教育学部1号館1階ロビー、文教育学部2号館玄関の掲示板に掲示する。

コア科目については、共通講義棟1号館1階掲示板に掲示するので注意すること。

## 2. 教室の表示について

文教育学部棟、共通講義棟の教室の表示については下記のとおりとする。

- 例)
- 文教育学部1号館101室 → 文1-101
  - 文教育学部2号館101室 → 文2-101
  - 共通講義棟1号館101室 → 共①-101
  - 共通講義棟2号館101室 → 共②-101

人文科学科

月曜日

Table with columns for subject number, subject name, instructor, semester, and classroom for Monday classes. Includes subjects like '史学研究指導' and '自然地理学基礎演習'.

Table with columns for subject number, subject name, instructor, semester, and classroom for Monday classes. Includes subjects like '行為の哲学' and '言語の哲学'.

Table for '集中講義' (Concentration Lecture) with columns for subject number, subject name, instructor, semester, and classroom. Includes subjects like '西洋倫理思想史' and '社会環境分析演習'.

日曜日

火曜日

Table with columns for subject number, subject name, instructor, semester, and classroom for Tuesday classes. Includes subjects like '倫理学基礎論' and '歴史人類学(外国)'.

Table with columns for subject number, subject name, instructor, semester, and classroom for Tuesday classes. Includes subjects like '哲学基礎論' and '形象分析学基礎論'.

Table for '集中講義' (Concentration Lecture) with columns for subject number, subject name, instructor, semester, and classroom. Includes subjects like '哲学特殊研究' and '西洋史入門講義'.

水曜日

| 人文科学科 水曜日 |       |            |           | 人文科学科 水曜日 |          |             |           |
|-----------|-------|------------|-----------|-----------|----------|-------------|-----------|
| 1・2時限     |       | 9:00~10:30 |           | 3・4時限     |          | 10:40~12:10 |           |
| 科目番号      | 科目名   | 教官名        | 学期 教室     | 科目番号      | 科目名      | 教官名         | 学期 教室     |
| 99B0277   | 文化地理学 | 石塚 道子      | 前期 文1-711 | 99B0127   | 日本倫理思想史  | 高島 元洋       | 通年 文1-306 |
|           |       |            |           | 99B0207   | 日本近世史料演習 | 大口 勇次郎      | 通年 文1-611 |
|           |       |            |           | 99B0327   | 卒業演習Ⅱ    | 全教官(地理)     | 前期 各教官室   |
|           |       |            |           | 99B0328   | 卒業演習Ⅲ    | 全教官(地理)     | 後期 各教官室   |

| 人文科学科 水曜日 |       |             |           | 人文科学科 水曜日 |     |             |       |
|-----------|-------|-------------|-----------|-----------|-----|-------------|-------|
| 5・6時限     |       | 13:20~14:50 |           | 7・8時限     |     | 15:00~16:30 |       |
| 科目番号      | 科目名   | 教官名         | 学期 教室     | 科目番号      | 科目名 | 教官名         | 学期 教室 |
| 99B0126   | 倫理学概論 | 遠藤 徹        | 通年 文1-304 |           |     |             |       |

| 人文科学科 水曜日 |     |             |       | 人文科学科 水曜日 |     |     |       |
|-----------|-----|-------------|-------|-----------|-----|-----|-------|
| 9・10時限    |     | 16:40~18:10 |       |           |     |     |       |
| 科目番号      | 科目名 | 教官名         | 学期 教室 | 科目番号      | 科目名 | 教官名 | 学期 教室 |
|           |     |             |       |           |     |     |       |

木曜日

| 人文科学科 木曜日 |         |            |         | 人文科学科 木曜日 |           |             |           |
|-----------|---------|------------|---------|-----------|-----------|-------------|-----------|
| 1・2時限     |         | 9:00~10:30 |         | 3・4時限     |           | 10:40~12:10 |           |
| 科目番号      | 科目名     | 教官名        | 学期 教室   | 科目番号      | 科目名       | 教官名         | 学期 教室     |
| 99B0143   | 倫理学研究指導 | 高島・佐藤      | 前期 各研究室 | 99B0131   | 倫理思想史演習A  | 高島 元洋       | 通年 文1-617 |
| 99B0326   | 卒業演習Ⅰ   | 全教官(地理)    | 後期 各教官室 | 99B0240   | 東洋政治史     | 新免 康        | 後期 文1-304 |
|           |         |            |         | 99B0286   | 外国地誌(先進国) | 廣松 梧        | 前期 文1-711 |

| 人文科学科 木曜日 |           |             |           | 人文科学科 木曜日 |          |             |           |
|-----------|-----------|-------------|-----------|-----------|----------|-------------|-----------|
| 5・6時限     |           | 13:20~14:50 |           | 7・8時限     |          | 15:00~16:30 |           |
| 科目番号      | 科目名       | 教官名         | 学期 教室     | 科目番号      | 科目名      | 教官名         | 学期 教室     |
| 99B0206   | 日本中世史料演習  | 安田 次郎       | 通年 文1-817 | 99B0108   | 哲学概論     | 土屋・羽入       | 通年 文1-308 |
| 99B0211   | 東洋社会経済史演習 | 三浦 徹        | 通年 文1-611 | 99B0187   | 気候環境論    | 林 陽生        | 前期 文1-711 |
|           |           |             |           | 99B0210   | 東洋社会史演習  | 窪添 慶文       | 通年 文1-611 |
|           |           |             |           | 99B0308   | 産業地理資料演習 | 内藤 博夫       | 後期 文1-711 |

| 人文科学科 木曜日 |            |             |           | 人文科学科 木曜日 |     |     |       |
|-----------|------------|-------------|-----------|-----------|-----|-----|-------|
| 9・10時限    |            | 16:40~18:10 |           |           |     |     |       |
| 科目番号      | 科目名        | 教官名         | 学期 教室     | 科目番号      | 科目名 | 教官名 | 学期 教室 |
| 99B0191   | 大気環境実験資料演習 | 田宮 兵衛       | 後期 文1-704 |           |     |     |       |
| 99B0196   | 社会環境資料演習   | 栗原 尚子       | 後期 文1-701 |           |     |     |       |
| 99B0309   | 地誌学分析演習    | 熊谷 圭知       | 前期 文1-711 |           |     |     |       |
| 99B0315   | 地域分析学技法演習  | 水野 勲        | 前期 文1-704 |           |     |     |       |
| 99B0316   | 地域分析学資料演習  | 水野 勲        | 後期 文1-711 |           |     |     |       |

| 人文学科 金曜日          |          |          |           | 人文学科 金曜日           |           |       |           |
|-------------------|----------|----------|-----------|--------------------|-----------|-------|-----------|
| 1 2 時限 9:00~10:30 |          |          |           | 3 4 時限 10:40~12:10 |           |       |           |
| 科目番号              | 科目名      | 教官名      | 教室        | 科目番号               | 科目名       | 教官名   | 教室        |
| 99B0133           | 倫理学特殊講義A | 五條・宮内    | 通年 文1-308 | 99B0106            | 自然と人間     | 田宮 兵衛 | 後期 共①-303 |
| 99B0205           | 日本古代史料演習 | 古瀬 奈津子   | 通年 文1-817 | 99B0107            | 人間と空間     | 内田・熊谷 | 前期 共①-303 |
| 99B0239           | 東洋史特殊講義  | 川勝 守     | 通年 文1-306 | 99B0114            | 価値論       | 土屋 賢二 | 後期 文1-308 |
| 99B0246           | 西洋史特殊講義  | 新井 由紀夫   | 通年 文1-304 | 99B0118            | 心の哲学      | 土屋 賢二 | 前期 文1-308 |
| 99B0273           | 地図学      | 内田・内藤・水野 | 前期 文1-711 | 99B0181            | 歴史情報論(日本) | 大友 一雄 | 前期 文1-304 |

| 人文学科 金曜日           |           |         |           | 人文学科 金曜日           |             |       |           |
|--------------------|-----------|---------|-----------|--------------------|-------------|-------|-----------|
| 5 6 時限 13:20~14:50 |           |         |           | 7 8 時限 15:00~16:30 |             |       |           |
| 科目番号               | 科目名       | 教官名     | 教室        | 科目番号               | 科目名         | 教官名   | 教室        |
| 99B0119            | 記号論       | 三浦 謙    | 前期 文1-308 | 99B0200            | 西洋史講義       | 弓削 尚子 | 後期 文1-306 |
| 99B0121            | 哲学基礎演習    | 土屋・羽入   | 通年 文1-803 | 99B0208            | 日本近代史料演習    | 小風 秀雅 | 通年 文1-817 |
| 99B0198            | 日本史講義     | 古瀬 奈津子  | 後期 文1-817 | 99B0226            | 西洋史研究法      | 安成 英樹 | 前期 共①-403 |
| 99B0213            | 西洋社会史演習   | 新井 由紀夫  | 通年 文1-611 | 99B0237            | 日本古代中世社会経済史 | 安田 次郎 | 後期 文1-304 |
| 99B0219            | 東洋史概説     | 窪添 慶文   | 後期 共①-302 | 99B0332            | 図像分析学特殊講義   | 秋山 光文 | 通年 文1-307 |
| 99B0220            | 西洋史概説     | 山本 秀行   | 前期 共①-301 |                    |             |       |           |
| 99B0224            | 日本史研究法    | 小風 秀雅   | 前期 文1-817 |                    |             |       |           |
| 99B0272            | 地理学概説     | 全教官(地理) | 後期 共①-301 |                    |             |       |           |
| 99B0294            | 人文地理学基礎演習 | 内藤・内田   | 後期 文1-711 |                    |             |       |           |
| 99B0330            | 形象分析学演習   | 秋山 光文   | 通年 文1-820 |                    |             |       |           |

| 人文学科 金曜日            |        |          |           | 人文学科 金曜日 |     |     |    |
|---------------------|--------|----------|-----------|----------|-----|-----|----|
| 9 10 時限 16:40~18:10 |        |          |           |          |     |     |    |
| 科目番号                | 科目名    | 教官名      | 教室        | 科目番号     | 科目名 | 教官名 | 教室 |
| 99B0125             | 哲学研究指導 | 土屋・羽入・三浦 | 後期 文1-803 |          |     |     |    |

| 言語文化学科 月曜日        |           |        |           | 言語文化学科 月曜日         |                    |        |           |
|-------------------|-----------|--------|-----------|--------------------|--------------------|--------|-----------|
| 1 2 時限 9:00~10:30 |           |        |           | 3 4 時限 10:40~12:10 |                    |        |           |
| 科目番号              | 科目名       | 教官名    | 教室        | 科目番号               | 科目名                | 教官名    | 教室        |
| 99B0571           | 日本語学研究指導  | 佐々木 泰子 | 前期 文1-520 | 99B0507            | 言語学概論              | 鎌田 浩二  | 通年 共①-202 |
| 99B0572           | 日本文学研究指導  | 市古 夏生  | 前期 文1-520 | 99B0511            | 日本古典文学史論(近世)       | 市古 夏生  | 前期 文1-302 |
| 99B0674           | 英会話演習(中級) | シェイファー | 前期 共①-203 | 99B0523            | 日本語コミュニケーション論(文字語) | 佐々木 泰子 | 前期 共①-101 |
|                   |           |        |           | 99B0525            | 日本語基礎演習            | 鈴木 泰   | 後期 文1-513 |
|                   |           |        |           | 99B0543            | 日本古典文学論特殊研究(近世)    | 市古 夏生  | 後期 文1-302 |
|                   |           |        |           | 99B0588            | 中国近代作品論            | 宮尾 正樹  | 前期 文1-303 |
|                   |           |        |           | 99B0589            | 中国現代作品論            | 宮尾 正樹  | 後期 文1-303 |

| 言語文化学科 月曜日         |                 |          |           | 言語文化学科 月曜日         |                 |          |           |
|--------------------|-----------------|----------|-----------|--------------------|-----------------|----------|-----------|
| 5 6 時限 13:20~14:50 |                 |          |           | 7 8 時限 15:00~16:30 |                 |          |           |
| 科目番号               | 科目名             | 教官名      | 教室        | 科目番号               | 科目名             | 教官名      | 教室        |
| 99B0514            | 日本語構造論概論        | 鈴木 泰     | 後期 共①-301 | 99B0505            | アジア比較言語文化論      | 宮尾 正樹    | 後期 文1-302 |
| 99B0521            | 日本語特殊研究(古代語)    | 鈴木 泰     | 前期 共①-204 | 99B0506            | ヨーロッパ言語文化論      | 中村 弓子    | 後期 共③-1講  |
| 99B0555            | 日本古典文学論特殊講義(近世) | 加藤 定彦    | 通年 文1-302 | 99B0517            | 日本語構造論特殊研究(口頭語) | 古田 啓     | 前期 文1-304 |
| 99B0563            | 日本近代文学論講義(近代)   | 佐々木 泰子   | 前期 文1-308 | 99B0522            | 日本語史特殊研究(近代語)   | 古田 啓     | 後期 文1-304 |
| 99B0564            | 日本近代文学論講義(現代)   | 佐々木 泰子   | 後期 文1-308 | 99B0649            | 上級仏会話演習         | ロドルフ・ディオ | 通年 共①-201 |
| 99B0573            | 中国現代文学史         | 佐藤 普美子   | 後期 共①-403 | 99B0695            | 英文学史            | 内田 正子    | 通年 文1-301 |
| 99B0581            | 中国語講義           | 佐藤 普美子   | 前期 共①-403 |                    |                 |          |           |
| 99B0601            | 中国語学講義演習        | 伊藤 美重子   | 前期 文1-303 |                    |                 |          |           |
| 99B0603            | 中国古典語学講義演習      | 伊藤 美重子   | 後期 文1-303 |                    |                 |          |           |
| 99B0642            | 現代仏文学演習         | 中村 弓子    | 通年 共③-仏講  |                    |                 |          |           |
| 99B0650            | 基礎仏語学演習         | ロドルフ・ディオ | 前期 共③-3講  |                    |                 |          |           |
| 99B0651            | 中級仏語学演習         | ロドルフ・ディオ | 後期 共③-3講  |                    |                 |          |           |
| 99B0666            | 英語音声学演習         | シェイファー   | 後期 共①-203 |                    |                 |          |           |
| 99B0696            | 対照表現学           | 渡辺 一美    | 通年 共①-202 |                    |                 |          |           |

| 言語文化学科 月曜日          |     |     |    | 言語文化学科 月曜日 |     |     |    |
|---------------------|-----|-----|----|------------|-----|-----|----|
| 9 10 時限 16:40~18:10 |     |     |    |            |     |     |    |
| 科目番号                | 科目名 | 教官名 | 教室 | 科目番号       | 科目名 | 教官名 | 教室 |
|                     |     |     |    |            |     |     |    |

\*: 英語圏言語文化コースの専門科目で他学科・他コースの学生が受講できるもの

| 言語文化学科 火曜日        |               |           |           | 言語文化学科 火曜日         |                 |        |           |
|-------------------|---------------|-----------|-----------|--------------------|-----------------|--------|-----------|
| 1 2 時限 9:00~10:30 |               |           |           | 3 4 時限 10:40~12:10 |                 |        |           |
| 科目番号              | 科目名           | 教官名       | 教室        | 科目番号               | 科目名             | 教官名    | 教室        |
| 99B0508           | 日本古典文学史論(上代)  | 荻原 千鶴     | 前期 文1-302 | 99B0533            | 日本古典文学論基礎演習(近世) | 市古 夏生  | 後期 文1-302 |
| 99B0547           | 日本古典文学論講読(上代) | 荻原 千鶴     | 後期 文1-302 | 99B0534            | 日本古典文学論演習(上代)   | 荻原 千鶴  | 通年 文1-716 |
| 99B0572           | 日本文学研究指導      | 平野 由紀子    | 前期 文1-520 | 99B0560            | 日本近代文学論特殊研究(近代) | 菅 聡子   | 後期 文1-306 |
| 99B0670           | 英作文演習(初級)     | ダイアン・ナガトモ | 後期 文1-301 | 99B0570            | 書道II            | 市古 夏生  | 前期 文1-302 |
|                   |               |           |           | 99B0578            | 中国事情            | 楊 達    | 後期 文1-303 |
|                   |               |           |           | 99B0636            | *英文学特殊講義(批評理論)  | 竹村 和子  | 前期 文1-307 |
|                   |               |           |           | 99B0644            | 現代日文学特殊講義       | 西村 靖敏  | 通年 共③-仏講  |
|                   |               |           |           | 99B0664            | 英語学概論           | 宮川 幸久  | 後期 文1-301 |
|                   |               |           |           | 99B0665            | *英語音声学          | 宮川 幸久  | 前期 文1-301 |
|                   |               |           |           | 99B0672            | 英作文演習(上級)       | シェイファー | 後期 共①-202 |
|                   |               |           |           | 99B0699            | *[他]英米文学演習(入門)  | 内田 正子  | 前期 文1-308 |
|                   |               |           |           | 99B0700            | *[他]英米文学演習(初級)  | 竹村 和子  | 後期 文1-307 |

| 言語文化学科 火曜日         |                 |           |           | 言語文化学科 火曜日         |                 |        |           |
|--------------------|-----------------|-----------|-----------|--------------------|-----------------|--------|-----------|
| 5 6 時限 13:20~14:50 |                 |           |           | 7 8 時限 15:00~16:30 |                 |        |           |
| 科目番号               | 科目名             | 教官名       | 教室        | 科目番号               | 科目名             | 教官名    | 教室        |
| 99B0512            | 日本近代文学史論(近代)    | 菅 聡子      | 前期 文1-302 | 99B0536            | 日本古典文学論演習(中世)   | 三木 紀人  | 通年 文1-513 |
| 99B0513            | 日本近代文学史論(現代)    | 大塚 常樹     | 後期 文1-302 | 99B0553            | 日本古典文学論特殊講義(中古) | 平野 由紀子 | 通年 文1-302 |
| 99B0561            | 日本近代文学論特殊研究(現代) | 大塚 常樹     | 前期 文1-306 | 99B0584            | 中国古典小説演習        | 和田 英信  | 前期 文1-303 |
| 99B0667            | *英文法            | 牛江 ゆき子    | 通年 共①-302 | 99B0585            | 中国古典散文演習        | 和田 英信  | 後期 文1-303 |
| 99B0671            | 英作文演習(中級)       | シェイファー    | 前期 共①-202 | 99B0637            | *英文学特殊講義(比較文学)  | 清水 徹郎  | 後期 共①-302 |
| 99B0675            | 英会話演習(上級)       | ダイアン・ナガトモ | 後期 共①-402 | 99B0663            | *英語学概論(入門)      | 牛江 ゆき子 | 前期 文1-304 |
| 99B0692            | 特別演習(作品分析)      | 松崎 毅      | 通年 文1-308 | 99B0668            | 英文法演習           | 宮川 幸久  | 後期 文1-301 |
| 99B0694            | 特別演習(言語資料分析)    | 宮川 幸久     | 通年 文1-304 |                    |                 |        |           |
| 99B0698            | 英文法             | 千葉 修司     | 通年 文1-301 |                    |                 |        |           |
| 99B0701            | *[他]英作文演習(初級)   | ウイルクックス   | 前期 共①-203 |                    |                 |        |           |
| 99B0702            | *[他]英作文演習(中級)   | ウイルクックス   | 後期 共①-203 |                    |                 |        |           |

| 言語文化学科 火曜日          |                  |       |           | 言語文化学科 火曜日 |     |     |    |
|---------------------|------------------|-------|-----------|------------|-----|-----|----|
| 9 10 時限 16:40~18:10 |                  |       |           |            |     |     |    |
| 科目番号                | 科目名              | 教官名   | 教室        | 科目番号       | 科目名 | 教官名 | 教室 |
| 99B0669             | *英語文法論           | 今西 典子 | 前期 文1-301 |            |     |     |    |
| 99B0682             | *英語学特殊講義(対照言語分析) | 今西 典子 | 後期 文1-301 |            |     |     |    |

\*: 英語圏言語文化コースの専門科目で他学科・他コースの学生が受講できるもの

| 言語文化学科 水曜日        |             |       |           | 言語文化学科 水曜日         |                 |       |           |
|-------------------|-------------|-------|-----------|--------------------|-----------------|-------|-----------|
| 1 2 時限 9:00~10:30 |             |       |           | 3 4 時限 10:40~12:10 |                 |       |           |
| 科目番号              | 科目名         | 教官名   | 教室        | 科目番号               | 科目名             | 教官名   | 教室        |
| 99B0569           | 書道I         | 塚本 宏  | 前期 共①-102 | 99B0532            | 日本古典文学論基礎演習(中世) | 三木 紀人 | 後期 文1-302 |
| 99B0571           | 日本語学研究指導    | 古田 啓  | 前期 文1-520 | 99B0537            | 日本古典文学論演習(近世)   | 市古 夏生 | 通年 文1-513 |
| 99B0572           | 日本文学研究指導    | 荻原 千鶴 | 前期 文1-520 | 99B0549            | 日本古典文学論講読(中世)   | 三木 紀人 | 前期 文1-302 |
| 99B0572           | 日本文学研究指導    | 大塚 常樹 | 前期 文1-520 | 99B0569            | 書道I             | 塚本 宏  | 前期 共①-102 |
| 99B0582           | 中国文化論       | 石田 知子 | 前期 文1-303 | 99B0653            | 仏語圏言語文化論        | 石川 宏  | 後期 共③-1演  |
| 99B0656           | 仏語圏言語文化研究指導 | 仏文全教官 | 後期 共③-仏講  | 99B0655            | 仏文学特別演習         | 中村 俊直 | 後期 共③-仏講  |

| 言語文化学科 水曜日         |     |     |    | 言語文化学科 水曜日         |          |       |           |
|--------------------|-----|-----|----|--------------------|----------|-------|-----------|
| 5 6 時限 13:20~14:50 |     |     |    | 7 8 時限 15:00~16:30 |          |       |           |
| 科目番号               | 科目名 | 教官名 | 教室 | 科目番号               | 科目名      | 教官名   | 教室        |
|                    |     |     |    | 99B0574            | 中国文学古典講読 | 根岸 政子 | 前期 文1-303 |
|                    |     |     |    | 99B0597            | 中国文学古典演習 | 根岸 政子 | 後期 文1-303 |

| 言語文化学科 水曜日          |     |     |    | 言語文化学科 水曜日 |     |     |    |
|---------------------|-----|-----|----|------------|-----|-----|----|
| 9 10 時限 16:40~18:10 |     |     |    |            |     |     |    |
| 科目番号                | 科目名 | 教官名 | 教室 | 科目番号       | 科目名 | 教官名 | 教室 |
|                     |     |     |    |            |     |     |    |

\*: 英語圏言語文化コースの専門科目で他学科・他コースの学生が受講できるもの

木曜日

Table with columns for subject, time limit, instructor, semester, and classroom. It lists various courses such as '日本語学研究指導' and '中国古典文献講読入門'.

\*: 英語圏言語文化コースの専門科目で他学科・他コースの学生が受講できるもの

金曜日

Table with columns for subject, time limit, instructor, semester, and classroom. It lists various courses such as '日本文学研究指導' and '日本語構造論演習'.

\*: 英語圏言語文化コースの専門科目で他学科・他コースの学生が受講できるもの

人間社会科学科

月曜日

Table with columns for course number, course name, instructor, semester, and classroom. Includes courses like ジェンダー論, 現代社会論演習, 教育行政学概論, etc.

Table with columns for course number, course name, instructor, semester, and classroom. Includes courses like 人間と社会, 現代生活論演習, 教育社会学概論, etc.

《集中講義》

Table with columns for course number, course name, instructor, semester, and classroom. Includes courses like 心理学基礎実験演習, 現代社会論特殊講義, etc.

日曜日

火曜日

Table with columns for course number, course name, instructor, semester, and classroom. Includes courses like 人間科学方法論, 教育科学研究指導, 社会心理学研究法 I, etc.

Table with columns for course number, course name, instructor, semester, and classroom. Includes courses like 人間科学論, 人間と情報, 教育史料分析特殊講義, etc.

Table with columns for course number, course name, instructor, semester, and classroom. Includes courses like 人間科学論, 人間と情報, 教育史料分析特殊講義, etc.

\* 英語科目のほかに聴講生等のため英語・韓語・日本語の授業があるが、英語科目は英語で授業を行う。

| 人間社会科学科 1・2時限 |            |          |    | 水曜日 9:00~10:30 |         |             |        | 人間社会科学科 3・4時限 |        |      |     | 水曜日 10:40~12:10 |    |    |  |
|---------------|------------|----------|----|----------------|---------|-------------|--------|---------------|--------|------|-----|-----------------|----|----|--|
| 科目番号          | 科目名        | 教官名      | 学期 | 教室             | 科目番号    | 科目名         | 教官名    | 学期            | 教室     | 科目番号 | 科目名 | 教官名             | 学期 | 教室 |  |
| 99B1151       | 認知心理学研究法 I | 石口 彰     | 通年 | 文1-811         | 99B1035 | 文化人類学概論     | 波平 恵美子 | 後期            | 文1-301 |      |     |                 |    |    |  |
| 99B1158       | 社会学研究指導    | 天野・平岡・坂本 | 前期 | 各教官室           | 99B1051 | 教育政策科学特殊講義  | 藤本 典裕  | 後期            | 文1-303 |      |     |                 |    |    |  |
|               |            |          |    |                | 99B1079 | 学校経営演習      | 酒井 朗   | 通年            | 文1-813 |      |     |                 |    |    |  |
|               |            |          |    |                | 99B1080 | 学校臨床学演習     | 酒井 朗   | 通年            | 文1-813 |      |     |                 |    |    |  |
|               |            |          |    |                | 99B1108 | 教育心理学特殊講義 I | 手塚 千鶴子 | 後期            | 文1-201 |      |     |                 |    |    |  |

| 人間社会科学科 5・6時限 |     |     |    | 水曜日 13:20~14:50 |      |     |     | 人間社会科学科 7・8時限 |    |      |     | 水曜日 15:00~16:30 |    |    |  |
|---------------|-----|-----|----|-----------------|------|-----|-----|---------------|----|------|-----|-----------------|----|----|--|
| 科目番号          | 科目名 | 教官名 | 学期 | 教室              | 科目番号 | 科目名 | 教官名 | 学期            | 教室 | 科目番号 | 科目名 | 教官名             | 学期 | 教室 |  |
|               |     |     |    |                 |      |     |     |               |    |      |     |                 |    |    |  |

| 人間社会科学科 9・10時限 |     |     |    | 水曜日 16:40~18:10 |      |     |     | 人間社会科学科 |    |      |     | 水曜日 |    |    |  |
|----------------|-----|-----|----|-----------------|------|-----|-----|---------|----|------|-----|-----|----|----|--|
| 科目番号           | 科目名 | 教官名 | 学期 | 教室              | 科目番号 | 科目名 | 教官名 | 学期      | 教室 | 科目番号 | 科目名 | 教官名 | 学期 | 教室 |  |
|                |     |     |    |                 |      |     |     |         |    |      |     |     |    |    |  |

| 人間社会科学科 1・2時限 |        |         |    | 木曜日 9:00~10:30 |         |             |        | 人間社会科学科 3・4時限 |        |      |     | 木曜日 10:40~12:10 |    |    |  |
|---------------|--------|---------|----|----------------|---------|-------------|--------|---------------|--------|------|-----|-----------------|----|----|--|
| 科目番号          | 科目名    | 教官名     | 学期 | 教室             | 科目番号    | 科目名         | 教官名    | 学期            | 教室     | 科目番号 | 科目名 | 教官名             | 学期 | 教室 |  |
| 99B1094       | 教育実地研究 | 全教官(教育) | 前期 | 文1-813         | 99B1016 | 現代社会論       | 坂本 佳鶴恵 | 前期            | 文1-308 |      |     |                 |    |    |  |
|               |        |         |    |                | 99B1083 | 社会教育学演習     | 三輪 建二  | 通年            | 文1-813 |      |     |                 |    |    |  |
|               |        |         |    |                | 99B1102 | 認知心理学概論     | 石口 彰   | 前期            | 共②-101 |      |     |                 |    |    |  |
|               |        |         |    |                | 99B1106 | 心理学基礎演習(応用) | 内田 伸子  | 後期            | 文1-811 |      |     |                 |    |    |  |

| 人間社会科学科 5・6時限 |              |      |    | 木曜日 13:20~14:50 |         |        |            | 人間社会科学科 7・8時限 |        |      |     | 木曜日 15:00~16:30 |    |    |  |
|---------------|--------------|------|----|-----------------|---------|--------|------------|---------------|--------|------|-----|-----------------|----|----|--|
| 科目番号          | 科目名          | 教官名  | 学期 | 教室              | 科目番号    | 科目名    | 教官名        | 学期            | 教室     | 科目番号 | 科目名 | 教官名             | 学期 | 教室 |  |
| 99B1113       | 社会心理学特殊講義 II | 坂元 章 | 後期 | 理3-601          | 99B1073 | 民族誌学演習 | 波平 恵美子     | 通年            | 文1-813 |      |     |                 |    |    |  |
| 99B1132       | 社会心理学演習(応用)  | 坂元 章 | 前期 | 文1-201          | 99B1153 | 心理学研究法 | 和・内田・石口・坂元 | 通年            | 文1-201 |      |     |                 |    |    |  |
| 99B1149       | 臨床心理学研究法 I   | 春日 喬 | 通年 | 文1-226          |         |        |            |               |        |      |     |                 |    |    |  |

| 人間社会科学科 9・10時限 |     |     |    | 木曜日 16:40~18:10 |      |     |     | 人間社会科学科 |    |      |     | 木曜日 |    |    |  |
|----------------|-----|-----|----|-----------------|------|-----|-----|---------|----|------|-----|-----|----|----|--|
| 科目番号           | 科目名 | 教官名 | 学期 | 教室              | 科目番号 | 科目名 | 教官名 | 学期      | 教室 | 科目番号 | 科目名 | 教官名 | 学期 | 教室 |  |
|                |     |     |    |                 |      |     |     |         |    |      |     |     |    |    |  |

| 人間社会科学科 金曜日        |            |       |    |        | 人間社会科学科 金曜日         |              |       |    |        |
|--------------------|------------|-------|----|--------|---------------------|--------------|-------|----|--------|
| 1 2 時 限 9:00~10:30 |            |       |    |        | 3 4 時 限 10:40~12:10 |              |       |    |        |
| 科目番号               | 科目名        | 教官名   | 学期 | 教室     | 科目番号                | 科目名          | 教官名   | 学期 | 教室     |
| 99B1088            | 社会教育特講 I   | 館 おおる | 前期 | 文1-220 | 99B1014             | 社会調査法        | 中西 祐子 | 通年 | 文1-220 |
| 99B1090            | 社会教育特講 III | 鷹野 光行 | 後期 | 文1-307 | 99B1043             | 教育思想特殊講義     | 寺崎 弘昭 | 前期 | 共①-402 |
| 99B1143            | 教育心理学研究法 I | 内藤・下條 | 通年 | 文1-226 | 99B1049             | 民族誌学特殊講義     | 小田 亮  | 前期 | 共①-403 |
|                    |            |       |    |        | 99B1067             | 教育思想演習       | 上野・中田 | 通年 | 文1-813 |
|                    |            |       |    |        | 99B1087             | 社会教育計画 II    | 矢口 悦子 | 前期 | 文1-302 |
|                    |            |       |    |        | 99B1089             | 社会教育特講 II    | 矢口 悦子 | 後期 | 文1-302 |
|                    |            |       |    |        | 99B1100             | 発達心理学概論      | 内田 伸子 | 前期 | 文1-201 |
|                    |            |       |    |        | 99B1121             | 臨床心理学特殊講義 II | 箕浦 康子 | 後期 | 文1-201 |

| 人間社会科学科 金曜日         |            |       |    |        | 人間社会科学科 金曜日         |         |         |    |        |
|---------------------|------------|-------|----|--------|---------------------|---------|---------|----|--------|
| 5 6 時 限 13:20~14:50 |            |       |    |        | 7 8 時 限 15:00~16:30 |         |         |    |        |
| 科目番号                | 科目名        | 教官名   | 学期 | 教室     | 科目番号                | 科目名     | 教官名     | 学期 | 教室     |
| 99B1040             | 生涯学習概論     | 三輪 建二 | 前期 | 文1-307 | 99B1004             | 人間と発達   | 全教官(教育) | 前期 | 共①-301 |
| 99B1059             | 社会教育学特殊講義  | 三輪 建二 | 後期 | 文1-307 | 99B1032             | 教育人間学概論 | 上野 浩道   | 後期 | 文1-301 |
| 99B1147             | 発達心理学研究法 I | 内田 伸子 | 通年 | 文1-226 | 99B1038             | 教育課程概論  | 藤井 佐知子  | 前期 | 文1-306 |

| 人間社会科学科 金曜日          |       |      |    |        | 人間社会科学科 金曜日 |     |     |    |    |
|----------------------|-------|------|----|--------|-------------|-----|-----|----|----|
| 9 10 時 限 16:40~18:10 |       |      |    |        |             |     |     |    |    |
| 科目番号                 | 科目名   | 教官名  | 学期 | 教室     | 科目番号        | 科目名 | 教官名 | 学期 | 教室 |
| 99B1017              | 社会保障論 | 山田 晋 | 前期 | 文1-307 |             |     |     |    |    |

| 芸術・表現行動学科 月曜日      |     |     |    |    | 芸術・表現行動学科 月曜日       |          |       |    |        |
|--------------------|-----|-----|----|----|---------------------|----------|-------|----|--------|
| 1 2 時 限 9:00~10:30 |     |     |    |    | 3 4 時 限 10:40~12:10 |          |       |    |        |
| 科目番号               | 科目名 | 教官名 | 学期 | 教室 | 科目番号                | 科目名      | 教官名   | 学期 | 教室     |
|                    |     |     |    |    | 99B1665             | 日本音楽文化論  | 八田 清隆 | 前期 | 文2-114 |
|                    |     |     |    |    | 99B1667             | アジア音楽文化論 | 八田 清隆 | 後期 | 文2-114 |

| 芸術・表現行動学科 月曜日       |            |       |    |        | 芸術・表現行動学科 月曜日       |               |       |    |        |
|---------------------|------------|-------|----|--------|---------------------|---------------|-------|----|--------|
| 5 6 時 限 13:20~14:50 |            |       |    |        | 7 8 時 限 15:00~16:30 |               |       |    |        |
| 科目番号                | 科目名        | 教官名   | 学期 | 教室     | 科目番号                | 科目名           | 教官名   | 学期 | 教室     |
| 99B1520             | 民族舞踊実習(初級) | 本田 郁子 | 後期 | 体育館グス  | 99B1519             | 舞踊教育法実習(中等教育) | 本田 郁子 | 前期 | 体育館グス  |
| 99B1553             | 精神保健       | 末松 弘行 | 前期 | 文2-308 | 99B1564             | 音楽理論          | 山内 忠  | 前期 | 文2-111 |
| 99B1646             | 指揮法        | 永原 恵三 | 前期 | 文2-114 | 99B1565             | 作曲法           | 山内 忠  | 後期 | 文2-111 |
| 99B1698             | オペラ作品研究A   | 林 廣子  | 前期 | 文2-112 | 99B1685             | 音楽情報文化論       | 鷹田 治子 | 後期 | 文2-110 |
| 99B1699             | オペラ作品研究B   | 林 廣子  | 後期 | 文2-112 |                     |               |       |    |        |

| 芸術・表現行動学科 月曜日        |             |      |    |        | 《集中講義》  |                  |       |    |       |
|----------------------|-------------|------|----|--------|---------|------------------|-------|----|-------|
| 9 10 時 限 16:40~18:10 |             |      |    |        |         |                  |       |    |       |
| 科目番号                 | 科目名         | 教官名  | 学期 | 教室     | 科目番号    | 科目名              | 教官名   | 学期 | 教室    |
| 99B1692              | 声楽アンサンブル研究C | 林 廣子 | 前期 | 文2-114 | 99B1514 | モダンダンス・テクニック(上級) | 未定    | 後集 |       |
| 99B1693              | 声楽アンサンブル研究D | 林 廣子 | 後期 | 文2-114 | 99B1525 | 舞踊上演法実習(上級)      | 片岡 康子 | 前集 | 体育館グス |
|                      |             |      |    |        | 99B1543 | スキー実習            | 杉山・新名 | 後集 |       |
|                      |             |      |    |        | 99B1547 | 舞踊音楽構成法          | 石原 忠興 | 後集 |       |

| 芸術・表現行動学科 火曜日        |            |       |    |        | 芸術・表現行動学科 火曜日         |                  |       |    |        |
|----------------------|------------|-------|----|--------|-----------------------|------------------|-------|----|--------|
| 1 2 時 限 9:00 ~ 10:30 |            |       |    |        | 3 4 時 限 10:40 ~ 12:10 |                  |       |    |        |
| 科目番号                 | 科目名        | 教官名   | 学期 | 教室     | 科目番号                  | 科目名              | 教官名   | 学期 | 教室     |
| 99B1510              | 体育原理       | 杉山 進  | 後期 | 文2-308 | 99B1515               | 舞踊創作法実習(舞踊構成法)   | 石黒 節子 | 後期 | 体育館ダンス |
| 99B1536              | 陸上競技       | 沼澤 秀雄 | 前期 | グラウンド  | 99B1517               | 舞踊創作法実習(舞踊上演・制作) | 石黒 節子 | 後期 | 体育館ダンス |
| 99B1674              | 音楽社会行動論    | 徳丸 吉彦 | 通年 | 文2-110 | 99B1579               | ピアノ演奏学A          | 岡部 玲子 | 通年 | 文2-115 |
| 99B1712              | 合奏初級(1限のみ) | 高久 淑子 | 通年 | 文2-114 | 99B1633               | 声楽文化論            | 林 廣子  | 前期 | 文2-114 |
| 99B1713              | 合奏中級(2限のみ) | 高久 淑子 | 通年 | 文2-114 | 99B1638               | 発声法研究            | 林 廣子  | 後期 | 文2-114 |
|                      |            |       |    |        | 99B1670               | 民族音楽学            | 藤田 治子 | 前期 | 文2-110 |
|                      |            |       |    |        | 99B1684               | 音響システム論          | 藤田 治子 | 後期 | 文2-110 |

| 芸術・表現行動学科 火曜日         |                  |        |    |        | 芸術・表現行動学科 火曜日         |               |        |    |        |
|-----------------------|------------------|--------|----|--------|-----------------------|---------------|--------|----|--------|
| 5 6 時 限 13:20 ~ 14:50 |                  |        |    |        | 7 8 時 限 15:00 ~ 16:30 |               |        |    |        |
| 科目番号                  | 科目名              | 教官名    | 学期 | 教室     | 科目番号                  | 科目名           | 教官名    | 学期 | 教室     |
| 99B1506               | 舞踊芸術学            | 片岡 康子  | 後期 | 文2-215 | 99B1518               | 舞踊教育法実習(初等教育) | 本田 郁子  | 前期 | 附属小学校  |
| 99B1513               | モダンダンス・テクニック(中級) | 能美 健志  | 前期 | 文2-309 | 99B1567               | 音楽学概論         | 永原 恵三  | 通年 | 文2-110 |
| 99B1531               | 民族舞踊学実験演習        | 本田 郁子  | 前期 | 文2-215 | 99B1572               | ピアノII         | 遠藤 秀一郎 | 通年 | 文2-115 |
| 99B1566               | 音楽文化概論           | 永原 恵三  | 通年 | 文2-110 | 99B1573               | ピアノIII        | 遠藤 秀一郎 | 通年 | 文2-115 |
| 99B1596               | ピアノ特別演習A         | 遠藤 秀一郎 | 前期 | 文2-115 | 99B1574               | ピアノIV         | 遠藤 秀一郎 | 通年 | 文2-115 |
| 99B1597               | ピアノ特別演習B         | 遠藤 秀一郎 | 後期 | 文2-115 | 99B1600               | 声楽特別演習(7限のみ)  | 林田 きみ子 | 通年 | 文2-114 |
|                       |                  |        |    |        | 99B1603               | 声楽表現技法論(8限のみ) | 曾我 淑人  | 通年 | 文2-114 |

| 芸術・表現行動学科 火曜日          |        |        |    |        | 芸術・表現行動学科 火曜日 |     |     |    |    |
|------------------------|--------|--------|----|--------|---------------|-----|-----|----|----|
| 9 10 時 限 16:40 ~ 18:10 |        |        |    |        |               |     |     |    |    |
| 科目番号                   | 科目名    | 教官名    | 学期 | 教室     | 科目番号          | 科目名 | 教官名 | 学期 | 教室 |
| 99B1572                | ピアノII  | 遠藤 秀一郎 | 通年 | 文2-115 |               |     |     |    |    |
| 99B1573                | ピアノIII | 遠藤 秀一郎 | 通年 | 文2-115 |               |     |     |    |    |
| 99B1574                | ピアノIV  | 遠藤 秀一郎 | 通年 | 文2-115 |               |     |     |    |    |

| 芸術・表現行動学科 水曜日        |              |          |    |        | 芸術・表現行動学科 水曜日         |                  |       |    |        |
|----------------------|--------------|----------|----|--------|-----------------------|------------------|-------|----|--------|
| 1 2 時 限 9:00 ~ 10:30 |              |          |    |        | 3 4 時 限 10:40 ~ 12:10 |                  |       |    |        |
| 科目番号                 | 科目名          | 教官名      | 学期 | 教室     | 科目番号                  | 科目名              | 教官名   | 学期 | 教室     |
| 99B1503              | 表現行動論        | 杉山・新名・木村 | 前期 | 共①-203 | 99B1507               | 民族舞踊学            | 本田 郁子 | 前期 | 文2-308 |
| 99B1529              | 舞踊・運動科学研究法入門 | 舞踊・全教官   | 後期 | 文2-308 | 99B1508               | 舞踊美学             | 石黒 節子 | 後期 | 文2-216 |
| 99B1577              | 声楽IV         | 林 廣子     | 通年 | 文2-114 | 99B1512               | モダンダンス・テクニック(初級) | 石黒 節子 | 前期 | 体育館ダンス |
| 99B1673              | 民族音楽文化論演習    | 徳丸 吉彦    | 通年 | 文2-109 | 99B1516               | 舞踊創作法実習(即興創作)    | 片岡 康子 | 後期 | 体育館ダンス |
|                      |              |          |    |        | 99B1530               | 舞踊芸術学実験演習        | 片岡 康子 | 前期 | 文2-215 |
|                      |              |          |    |        | 99B1575               | 声楽II             | 林 廣子  | 通年 | 文2-114 |

| 芸術・表現行動学科 水曜日         |     |     |    |    | 芸術・表現行動学科 水曜日         |            |       |    |        |
|-----------------------|-----|-----|----|----|-----------------------|------------|-------|----|--------|
| 5 6 時 限 13:20 ~ 14:50 |     |     |    |    | 7 8 時 限 15:00 ~ 16:30 |            |       |    |        |
| 科目番号                  | 科目名 | 教官名 | 学期 | 教室 | 科目番号                  | 科目名        | 教官名   | 学期 | 教室     |
|                       |     |     |    |    | 99B1522               | 民族舞踊実習(上級) | 碓山 奈奈 | 前期 | 体育館ダンス |

| 芸術・表現行動学科 水曜日          |     |     |    |    | 芸術・表現行動学科 水曜日 |     |     |    |    |
|------------------------|-----|-----|----|----|---------------|-----|-----|----|----|
| 9 10 時 限 16:40 ~ 18:10 |     |     |    |    |               |     |     |    |    |
| 科目番号                   | 科目名 | 教官名 | 学期 | 教室 | 科目番号          | 科目名 | 教官名 | 学期 | 教室 |
|                        |     |     |    |    |               |     |     |    |    |



教職、学部共通、総合文化学コース、日本語教育基礎コース 月曜日 火曜日 水曜日

| 教職、共通、その他 |              |           |    |        | 教職、共通、その他 |             |        |    |        |
|-----------|--------------|-----------|----|--------|-----------|-------------|--------|----|--------|
| 1・2時限     |              |           |    |        | 3・4時限     |             |        |    |        |
| 科目番号      | 科目名          | 教官名       | 学期 | 教室     | 科目番号      | 科目名         | 教官名    | 学期 | 教室     |
| 99E0114   | 国語科教育法       | 水岡・花田     | 前期 | 文1-302 | 99B0001   | 法学通論        | 坂田 仰   | 通年 | 共①-102 |
|           |              |           |    |        | 99B1505   | 芸術マネージメント論  | 美山 良夫  | 後期 | 文1-307 |
| 5・6時限     |              |           |    |        | 7・8時限     |             |        |    |        |
| 99B0197   | 日本文化史概論      | 秋山 喜代子    | 後期 | 共①-304 |           |             |        |    |        |
| 99B1562   | 芸術情報論        | 小野 康男     | 後期 | 文2-110 |           |             |        |    |        |
| 99F0115   | 日本語教育法B I    | 岡崎 暁      | 前期 | 共①-401 |           |             |        |    |        |
| 99F0116   | 日本語教育法B II   | 岡崎 暁      | 後期 | 共①-401 |           |             |        |    |        |
| 火曜日       |              |           |    |        | 火曜日       |             |        |    |        |
| 1・2時限     |              |           |    |        | 3・4時限     |             |        |    |        |
| 99B0010   | イタリア語        | 芝田 高太郎    | 通年 | 共①-301 | 99B0002   | 政治学通論       | 平石 直昭  | 通年 | 共①-302 |
| 99E0009   | 教職ピアノ        | 橋 静香      | 通年 | 文2-111 | 99E0009   | 教職ピアノ       | 橋 静香   | 通年 | 文2-111 |
| 99E0010   | 教職声楽         | 橋 静香      | 通年 | 文2-111 | 99E0010   | 教職声楽        | 橋 静香   | 通年 | 文2-111 |
| 99F0117   | 日本語教育法演習     | 本郷 遥子     | 通年 | 文2-302 | 99E0118   | 保健体育科教育法    | 細江 文利  | 前期 | 文2-308 |
|           |              |           |    |        | 99F0101   | 日本語学概論 I    | 長友 和彦  | 前期 | 文2-302 |
|           |              |           |    |        | 99F0102   | 日本語学概論 II   | 長友 和彦  | 後期 | 文2-302 |
| 5・6時限     |              |           |    |        | 7・8時限     |             |        |    |        |
| 99B0011   | キリシヤ語(初級)    | 根本 和子     | 通年 | 共①-101 | 99B0012   | ラテン語(初級)    | 根本 和子  | 通年 | 共①-101 |
| 99B1006   | 応用社会学        | 平岡 公一     | 後期 | 文1-303 | 99B0270   | 社会システム論     | 三浦 謙   | 後期 | 文1-308 |
| 99B1156   | 社会情報処理       | 水野 勲      | 通年 | 共①-102 | 99B0659   | 言語表現論 I     | 海老根 静江 | 後期 | 文1-304 |
| 99E0009   | 教職ピアノ        | 橋 静香      | 通年 | 文2-111 | 99E0009   | 教職ピアノ       | 橋 静香   | 通年 | 文2-111 |
| 99E0010   | 教職声楽         | 橋 静香      | 通年 | 文2-111 | 99E0010   | 教職声楽        | 橋 静香   | 通年 | 文2-111 |
| 99F0111   | 日本語学特殊講義 I   | 村松 賢一     | 前期 | 共①-403 | 99E0016   | 幼・小体育実技     | 本田 郁子  | 前期 | 附属小学校  |
| 99F0112   | 日本語学特殊講義 II  | 村松 賢一     | 後期 | 共①-403 | 99E0017   | 幼・小体育実技     | 森 司朗   | 後期 | 附属小学校  |
|           |              |           |    |        | 99E0117   | 仏語科教育法      | 村田 真弓  | 前期 | 共③-仏講  |
| 水曜日       |              |           |    |        | 水曜日       |             |        |    |        |
| 1・2時限     |              |           |    |        | 3・4時限     |             |        |    |        |
| 99E0112   | 地理歴史科教育法     | 高橋・菊池     | 前期 | 共①-101 | 99B0662   | 異文化交流論 II   | 中村 俊直  | 前期 | 共③-仏講  |
| 99E0115   | 中国語科教育法      | 石田 知子     | 後期 | 文1-303 | 99F0104   | 日本語学講義演習 II | 村松 賢一  | 後期 | 共①-401 |
| 99E0116   | 英語科教育法       | 中津川・福田・牛江 | 後期 | 文1-301 |           |             |        |    |        |
| 99E0119   | 音楽科教育法(1限のみ) | 小宮 幸夫     | 通年 | 文2-111 |           |             |        |    |        |
| 5・6時限     |              |           |    |        | 7・8時限     |             |        |    |        |
| 99B0004   | 社会学通論        | 山崎 哲哉     | 通年 | 共①-301 | 99B0003   | 経済学通論       | 金谷 貞男  | 通年 | 文1-308 |
| 99B0006   | 現代経済分析       | 金谷 貞男     | 後期 | 文1-308 |           |             |        |    |        |

木曜日 金曜日

| 教職、共通、その他 |              |        |    |        | 教職、共通、その他 |         |       |    |        |
|-----------|--------------|--------|----|--------|-----------|---------|-------|----|--------|
| 1・2時限     |              |        |    |        | 3・4時限     |         |       |    |        |
| 科目番号      | 科目名          | 教官名    | 学期 | 教室     | 科目番号      | 科目名     | 教官名   | 学期 | 教室     |
|           |              |        |    |        |           |         |       |    |        |
| 5・6時限     |              |        |    |        | 7・8時限     |         |       |    |        |
| 99B0660   | 言語表現論 II     | 相原 茂   | 前期 | 文1-302 |           |         |       |    |        |
| 金曜日       |              |        |    |        | 金曜日       |         |       |    |        |
| 1・2時限     |              |        |    |        | 3・4時限     |         |       |    |        |
| 99B0661   | 異文化交流論 I     | 大久保 恵子 | 後期 | 文1-302 | 99B0271   | 地域開発論   | 熊谷 圭知 | 後期 | 文1-711 |
| 99E0012   | 教職合唱(1限のみ)   | 橋 静香   | 通年 | 文2-111 | 99B1031   | 教育臨床学   | 志水 宏吉 | 前期 | 文1-307 |
| 99E0013   | 教職指揮法(1限のみ)  | 橋 静香   | 通年 | 文2-111 |           |         |       |    |        |
| 99E0111   | 社会科教育法       | 木村 真冬  | 前期 | 共①-101 |           |         |       |    |        |
| 5・6時限     |              |        |    |        | 7・8時限     |         |       |    |        |
| 99B1155   | 社会政策論        | 平岡 公一  | 通年 | 文1-304 | 99B1009   | 社会政策論演習 | 平岡 公一 | 通年 | 文1-813 |
| 99F0113   | 日本語教育法 A I   | 佐々木 泰子 | 前期 | 共①-202 | 99E0009   | 教職ピアノ   | 橋 静香  | 通年 | 文2-125 |
| 99F0114   | 日本語教育法 A II  | 佐々木 泰子 | 後期 | 共①-202 | 99E0010   | 教職声楽    | 橋 静香  | 通年 | 文2-125 |
| 《集中講義》    |              |        |    |        | 《集中講義》    |         |       |    |        |
| 科目番号      | 科目名          | 教官名    | 学期 | 教室     | 科目番号      | 科目名     | 教官名   | 学期 | 教室     |
| 99B0007   | 物権・債権法       | 滝沢 昌彦  | 前集 |        |           |         |       |    |        |
| 99E0004   | 社会科教育論       | 斉藤 利彦  | 前集 |        |           |         |       |    |        |
| 99E0113   | 公民科教育法       | 谷田部 玲生 | 後集 |        |           |         |       |    |        |
| 99E0137   | 小学校教材研究(生活)  | 若林 富男  | 前集 |        |           |         |       |    |        |
| 99B1096   | メンタルヘルス基礎論 I | 丹野 義彦  | 後集 | 文1-201 |           |         |       |    |        |
| 99B1157   | 社会情報処理演習     | 木野・石崎  | 集中 | 情報処理室  |           |         |       |    |        |
| 99B1159   | メンタルヘルス基礎論   | 丹野 義彦  | 後集 | 文1-201 |           |         |       |    |        |

日曜日 月曜日 水曜日 木曜日 金曜日 土曜日 日曜日 月曜日 火曜日 水曜日

| 日曜日         | 月曜日         | 水曜日         | 木曜日         | 金曜日         | 土曜日         | 日曜日         | 月曜日         | 火曜日         | 水曜日         |
|-------------|-------------|-------------|-------------|-------------|-------------|-------------|-------------|-------------|-------------|
| 10:00-11:00 | 10:00-11:00 | 10:00-11:00 | 10:00-11:00 | 10:00-11:00 | 10:00-11:00 | 10:00-11:00 | 10:00-11:00 | 10:00-11:00 | 10:00-11:00 |
| 11:00-12:00 | 11:00-12:00 | 11:00-12:00 | 11:00-12:00 | 11:00-12:00 | 11:00-12:00 | 11:00-12:00 | 11:00-12:00 | 11:00-12:00 | 11:00-12:00 |
| 13:00-14:00 | 13:00-14:00 | 13:00-14:00 | 13:00-14:00 | 13:00-14:00 | 13:00-14:00 | 13:00-14:00 | 13:00-14:00 | 13:00-14:00 | 13:00-14:00 |
| 14:00-15:00 | 14:00-15:00 | 14:00-15:00 | 14:00-15:00 | 14:00-15:00 | 14:00-15:00 | 14:00-15:00 | 14:00-15:00 | 14:00-15:00 | 14:00-15:00 |
| 15:00-16:00 | 15:00-16:00 | 15:00-16:00 | 15:00-16:00 | 15:00-16:00 | 15:00-16:00 | 15:00-16:00 | 15:00-16:00 | 15:00-16:00 | 15:00-16:00 |
| 16:00-17:00 | 16:00-17:00 | 16:00-17:00 | 16:00-17:00 | 16:00-17:00 | 16:00-17:00 | 16:00-17:00 | 16:00-17:00 | 16:00-17:00 | 16:00-17:00 |
| 17:00-18:00 | 17:00-18:00 | 17:00-18:00 | 17:00-18:00 | 17:00-18:00 | 17:00-18:00 | 17:00-18:00 | 17:00-18:00 | 17:00-18:00 | 17:00-18:00 |
| 18:00-19:00 | 18:00-19:00 | 18:00-19:00 | 18:00-19:00 | 18:00-19:00 | 18:00-19:00 | 18:00-19:00 | 18:00-19:00 | 18:00-19:00 | 18:00-19:00 |
| 19:00-20:00 | 19:00-20:00 | 19:00-20:00 | 19:00-20:00 | 19:00-20:00 | 19:00-20:00 | 19:00-20:00 | 19:00-20:00 | 19:00-20:00 | 19:00-20:00 |
| 20:00-21:00 | 20:00-21:00 | 20:00-21:00 | 20:00-21:00 | 20:00-21:00 | 20:00-21:00 | 20:00-21:00 | 20:00-21:00 | 20:00-21:00 | 20:00-21:00 |
| 21:00-22:00 | 21:00-22:00 | 21:00-22:00 | 21:00-22:00 | 21:00-22:00 | 21:00-22:00 | 21:00-22:00 | 21:00-22:00 | 21:00-22:00 | 21:00-22:00 |
| 22:00-23:00 | 22:00-23:00 | 22:00-23:00 | 22:00-23:00 | 22:00-23:00 | 22:00-23:00 | 22:00-23:00 | 22:00-23:00 | 22:00-23:00 | 22:00-23:00 |
| 23:00-24:00 | 23:00-24:00 | 23:00-24:00 | 23:00-24:00 | 23:00-24:00 | 23:00-24:00 | 23:00-24:00 | 23:00-24:00 | 23:00-24:00 | 23:00-24:00 |

# 理学部 時間割

時間割注意事項

1. 休講・教室変更等について

理学部専門科目の休講・教室変更等については、該当学科掲示板または理学部1号館1階玄関の掲示板に掲示する。  
コア科目については共通講義棟1号館1階掲示板に掲示する。

2. 教室の表示について

理学部棟、共通講義棟の教室の表示については下記のとおりとする。

|     |       |       |          |   |        |
|-----|-------|-------|----------|---|--------|
| (例) | 理学部   | 1号館4階 | 化学第1講義室  | → | ①-415  |
|     | 理学部   | 2号館5階 | 数学講義室    | → | ②-507  |
|     | 理学部   | 3号館4階 | 情報第2講義室  | → | ③-407  |
|     | 共通講義棟 | 3号館5階 | 第3物理学実験室 | → | 共③-507 |

3. 期間について

前期は( )、後期は[ ]、通年は無印

4. その他

- ・科目名の前に記されたローマ数字は、履修対象年次を表す。
- ・教官名の前に記された「\*」は、非常勤講師を表す。
- ・集中講義の日程については、該当学科掲示板または理学部1号館1階玄関の掲示板に掲示する。
- ・各教室の配置については、『学生便覧』の教室・研究室等案内図参照のこと。

# 理学部

# 数学科

| 時<br>曜 | 1          |             | 2          |    | 3  |                      | 4                                |    |
|--------|------------|-------------|------------|----|--|----------------------|----------------------------------|----|
|        | 9:00~9:45  |             | 9:45~10:30 |    | 10:40~11:25  |                      | 11:25~12:10                      |    |
|        | 科目名        |             | 教官名        | 教室 | 科目名  |                      | 教官名                              | 教室 |
| 月      |            |             |            |    | ⅢⅣ(応用解析学)<br>Ⅲ.〔初等多様体論〕                              | *西沢<br>松崎            | ②-507<br>①-621                   |    |
| 火      |            |             |            |    | I.微分積分学  | 中居                   | ①-621                            |    |
| 水      | Ⅲ.〔現代数学講話〕 | 数学関係<br>全教官 | ②-507      |    | ⅢⅣ.〔環及び加群〕<br>ⅢⅣ.〔微分方程式論統論〕                          | 横川<br>*戸瀬            | ①-629<br>①-621                   |    |
| 木      |            |             |            |    | I.〔初等代数学〕<br>II.〔位相空間論・同演習〕<br>II.〔関数論〕<br>ⅢⅣ〔位相幾何学〕 | 横川<br>渡辺<br>金子<br>中居 | ②-507<br>①-629<br>②-507<br>①-621 |    |
| 金      |            |             |            |    | Ⅲ.〔関数解析〕<br>ⅢⅣ〔計算基礎論〕                                | 吉田<br>*寶来            | ②-507<br>②-507                   |    |

〈 教室名 〉

- ①-621 … 理学部1号館6階 数学第1講義室
- ①-629 … 理学部1号館6階 数学第2講義室
- ①-633 … 理学部1号館6階 数学演習室
- ②-507 … 理学部2号館5階 数学講義室
- ③-701 … 理学部3号館7階 大講義室
- 共③-409 … 共通講義棟3号館4階 情報科学講義室(2)

# 理学部

( )は前期、〔 〕は後期、無印は通年

| 時<br>曜 | 5   |  | 6                             |   | 7  |                    | 8                       |       |
|--------|---|--|-------------------------------|---|--|--------------------|-------------------------|-------|
|        | 13:20~14:05   |  | 14:05~14:50                   |   | 15:00~15:45                              |                    | 15:45~16:30             |       |
|        | 科目名   |  | 教官名                           | 教室  | 科目名                                      |                    | 教官名                     | 教室    |
| 月      | I.〔数理基礎論〕<br>I.〔数学輪講Ⅱ〕<br>II~IV〔確率序論〕<br>II.〔離散数学演習〕<br>III.〔体とガロワ理論〕 |  | *細井<br>真島<br>笠原<br>榎本・燭<br>藤原 | ③-701<br>①-629<br>②-507<br>①-633<br>①-621 | ⅢⅣ〔積分論統論〕                                |                    | *塚田                     | ①-621 |
| 火      | I.微分積分学演習<br>II.〔微分積分学統論〕<br>II.〔位相空間論・同演習〕                           |  | 中居・細<br>前田<br>渡辺              | ①-621<br>①-629<br>①-629                   | I.〔計算機システム序論〕<br>II.〔幾何学序論演習〕<br>ⅢⅣ〔確率論〕 | 佐藤(-)<br>*向井<br>笠原 | ②-507<br>①-629<br>①-621 |       |
| 水      | Ⅲ.〔数学科教育法〕  |  | *室岡他                          | ②-507                                     |  |                    |                         |       |
| 木      | I.線形代数演習<br>II.〔微分積分学統論演習〕<br>II.〔関数論演習〕<br>ⅢⅣ〔微分方程式論〕                |  | 松崎<br>*池田<br>吉田<br>真島         | ①-621<br>①-629<br>①-633<br>②-507          | I.線形代数<br>II.〔線形代数統論〕                    | 松崎<br>横川           | ①-621<br>②-409          |       |
| 金      | I.〔数学輪講Ⅰ〕<br>II.〔離散数学〕<br>II.〔数理解析序論〕<br>III.〔関数論統論〕<br>ⅢⅣ〔数理統計学〕     |  | 真島<br>榎本<br>武部<br>渡辺<br>*田中   | ①-629<br>①-633<br>①-621<br>①-621<br>②-507 | II.幾何学序論<br>III.〔積分論〕<br>ⅢⅣ〔関数解析統論〕      | *高木<br>前田<br>*宮島   | ①-633<br>①-621<br>①-621 |       |

《 集中講義 》

# 理学部

## 物理学科

| 時<br>曜 | 1   |  |  | 2                     |  |  | 3                                |  |  | 4   |  |  |                |  |  |                         |  |  |
|--------|---|--|--|-----------------------|--|--|----------------------------------|--|--|---|--|--|----------------|--|--|-------------------------|--|--|
|        | 9:00~9:45   |  |  | 9:45~10:30            |  |  | 10:40~11:25                      |  |  | 11:25~12:10                               |  |  |                |  |  |                         |  |  |
|        | 科目名   |  |  | 教官名                   |  |  | 教室                               |  |  | 科目名                                       |  |  | 教官名            |  |  | 教室                      |  |  |
| 月      | II. (物性物理学序論)<br>II. (物理実験学)<br>III. (相転移物理学)             |  |  | 川野<br>浜谷<br>今井        |  |  | ①-207<br>①-201<br>①-201          |  |  |   |  |  |                |  |  |                         |  |  |
| 火      | I. (電磁気学Ⅰ)<br>I. (電磁気学Ⅱ)<br>III. (原子核物理学)<br>IV. (素粒子物理学) |  |  | 富永<br>富永<br>*大下<br>菅本 |  |  | ①-207<br>①-207<br>①-201<br>①-241 |  |  |   |  |  |                |  |  |                         |  |  |
| 水      | II. (量子力学Ⅰ)<br>II. (量子力学Ⅱ)<br>III. (非線形光学)                |  |  | 柴田<br>森川<br>柴田        |  |  | ①-201<br>①-201<br>①-207          |  |  |   |  |  |                |  |  |                         |  |  |
| 木      | III. (計算物理学講義・演習)   |  |  | *下尾                   |  |  | ①-201                            |  |  | II. (連続体物理学)<br>II. (相対論)<br>III. (固体電子論) |  |  | 小林<br>森川<br>小林 |  |  | ①-207<br>①-201<br>①-201 |  |  |
| 金      | I. (物理数学Ⅱ)<br>II. (力学系理論)                                 |  |  | 出口<br>出口              |  |  | ①-207<br>①-201                   |  |  |   |  |  |                |  |  |                         |  |  |

〈教室名〉

- ① - 201: 理学部1号館2階 物理学科第1講義室
- ① - 207: 理学部1号館2階 物理学科第2講義室
- ① - 241: 理学部1号館2階 物理学科第3輪講義室
- 共⑤ - 507: 共通講義棟3号館5階 第3物理学実験室
- 共⑥ - 508: 共通講義棟3号館5階 第2物理学実験室

( )は前期、〔 〕は後期、無印は通年

| 時<br>曜 | 5  |  |  | 6                    |  |  | 7                                |  |  | 8   |  |  |                    |  |  |                         |  |  |
|--------|--|--|--|----------------------|--|--|----------------------------------|--|--|---|--|--|--------------------|--|--|-------------------------|--|--|
|        | 13:20~14:05  |  |  | 14:05~14:50          |  |  | 15:00~15:45                      |  |  | 15:45~16:30                                     |  |  |                    |  |  |                         |  |  |
|        | 科目名  |  |  | 教官名                  |  |  | 教室                               |  |  | 科目名   |  |  | 教官名                |  |  | 教室                      |  |  |
|        | III. 物理学実験<br>II. (物理数学演習)<br>II. (量子力学演習)               |  |  | 出口<br>*車             |  |  | ①-201<br>①-207                   |  |  | I. (電磁気学演習)                                     |  |  | 今井・浜谷・外館・梅原<br>*井口 |  |  | 共⑤-507<br>①-201         |  |  |
|        | II. (基礎物理学実験)<br>IV. (凝縮系物理学)                            |  |  | 富永・森本<br>小林          |  |  | 共⑥-508<br>①-201                  |  |  | III. (統計力学演習)                                   |  |  | *曾田                |  |  | ①-201                   |  |  |
|        | I. (物理数学Ⅰ)<br>II. (熱・統計力学)<br>III. (量子統計力学)              |  |  | 出口<br>出口<br>柴田       |  |  | ①-201<br>①-201<br>①-207          |  |  | I. (力学演習)<br>II. (数理物理学)                        |  |  | *米田<br>森川          |  |  | ①-201<br>①-207          |  |  |
|        | I. (古典力学)<br>I. (解析力学)<br>III. (多体系量子力学)<br>III. (宇宙物理学) |  |  | 出口<br>小林<br>菅本<br>森川 |  |  | ①-201<br>①-201<br>①-207<br>①-207 |  |  | I. (物理学特別講義Ⅰ)<br>I. (物理学特別講義Ⅱ)<br>I. (物理学特別講義Ⅲ) |  |  | 柴田<br>菅本<br>小林     |  |  | ①-235<br>①-241<br>①-115 |  |  |

〈集中講義〉

- II. (連続体物理学) 太田
- III. (流体物理学) 太田

# 理学部

## 化学学科

| 時 | 1                          |          | 2              |  | 3  |                                  | 4   |    |
|---|----------------------------|----------|----------------|--|--|----------------------------------|---|----|
|   | 9:00~9:45                  |          | 9:45~10:30     |  | 10:40~11:25  |                                  | 11:25~12:10                               |    |
| 曜 | 科目名                        |          | 教官名            | 教室   | 科目名  |                                  | 教官名                                       | 教室 |
| 月 |                            |          |                |  | II.〔基礎物理化学〕<br>III.〔構造無機化学〕<br>III.〔精密有機合成化学〕<br>IV.〔生体分子機能・認識学〕<br>IV.〔無機化学特別講義I〕 | 堀<br>福 田<br>山 田<br>小 川<br>*若 槻   | ①-415<br>①-415<br>①-414<br>①-422<br>①-414 |    |
| 火 |                            |          |                |  | II.〔定量分析化学・化学平衡論〕<br>II.〔構造生化学〕<br>III.〔生物物理化学〕                                    | 藤 枝<br>松 本<br>* 林                | ①-414<br>①-415<br>①-414                   |    |
| 水 | II.〔基礎物理化学〕<br>II.〔構造物理化学〕 | 堀<br>鷹 野 | ①-415<br>①-415 | II.〔基礎無機化学〕<br>III.〔分子分光化学〕<br>III.〔物性物理化学〕            | 益 田<br>益 田<br>今 野  | ①-415<br>①-415<br>①-414          |   |    |
| 木 | III.〔実験値解析法〕               | 藤 枝      | ①-414          | III.〔基礎無機化学〕<br>III.〔分子生物化学〕<br>共.〔基礎化学A〕<br>共.〔基礎化学B〕 | 福 田<br>小 川<br>永 野<br>平 野   | ①-415<br>①-415<br>③-701<br>③-701 |   |    |
| 金 |                            |          |                | I.〔分析化学I〕<br>II.〔構造有機化学〕<br>IIIIV〔構造化学特別講義II〕          | 森<br>永 野<br>鷹 野  | ①-414<br>①-415<br>①-414          |   |    |

〈 教室名 〉

- ① - 301 理学部1号館3階 物理化学学生実験室
- ① - 321 理学部1号館3階 有機化学学生実験室
- ① - 339 理学部1号館3階 生物化学学生実験室
- ① - 415 理学部1号館4階 化学科第1講義室
- ① - 414 理学部1号館4階 化学科第2講義室
- ① - 422 理学部1号館4階 化学科演習室
- ① - 433 理学部1号館4階 無機・分析化学学生実験室
- ③ - 601 理学部3号館6階 大実習室
- ③ - 701 理学部3号館7階 大講義室
- 共① - 309 共通講義棟3号館3階 第2化学実験室

( ) は前期、〔 〕 は後期、無印は通年

| 時 | 5  |  | 6  |                                  | 7  |                    | 8                       |    |
|---|--|--|--|----------------------------------|--|--------------------|-------------------------|----|
|   | 13:20~14:05  |  | 14:05~14:50  |                                  | 15:00~15:45                              |                    | 15:45~16:30             |    |
| 曜 | 科目名  |  | 教官名  | 教室                               | 科目名                                      |                    | 教官名                     | 教室 |
| 月 | II.〔分析化学実験〕<br>II.〔有機化学実験〕<br>III.〔物理化学実験〕<br>III.〔生物化学実験〕     |  | 藤 枝 森 *梅澤*竹松<br>永野 山田 矢島<br>平野 今野 堀 鷹野<br>松本 小川 小島 | ①-433<br>①-321<br>①-301<br>①-339 |  |                    |                         |    |
| 火 | II.〔分析化学実験〕<br>II.〔有機化学実験〕<br>III.〔物理化学実験〕<br>III.〔生物化学実験〕     |  | 藤 枝 森 *梅澤*竹松<br>永野 山田 矢島<br>平野 今野 堀 鷹野<br>松本 小川 小島 | ①-433<br>①-321<br>①-301<br>①-339 |  |                    |                         |    |
| 水 | III.〔有機化学特別講義II〕   |  | *中 村   | ①-414                            |  |                    |                         |    |
| 木 | I.〔基本化学実験〕<br>II.〔計算機化学講義・演習〕<br>III.〔反応無機化学〕<br>III.〔生体分子反応学〕 |  | 益 田 山田 矢島<br>平野 藤枝 鷹野 森<br>福 田<br>小 川              | ①-414<br>①-415                   | III.〔反応物理化学〕<br>III.〔分析化学特別講義I〕          | 平 野<br>*小 野        | ①-414<br>①-414          |    |
| 金 | I.〔化学特別講義I〕<br>II.〔構造有機化学〕<br>III.〔構造生化学〕<br>IIIIV〔計算化学〕       |  | 村 井<br>永 野<br>小 島<br>武 次                           | ①-415<br>①-415<br>①-414<br>①-414 | II.〔機器測定法〕<br>III.〔反応有機化学〕<br>III.〔放射化学〕 | 藤 枝<br>山 田<br>*葉 袋 | ①-415<br>①-415<br>①-414 |    |
| 土 | 16:00~   |  | IV.化学演習  |                                  | 全教官                                      |                    | ①-415                   |    |

《 集中講義 》

# 理学部

## 生物学科

| 時 | 1  |  |  | 2               |                         |   | 3           |  |                      | 4                                |  |  |
|---|--|--|--|-----------------|-------------------------|---|-------------|--|----------------------|----------------------------------|--|--|
|   | 9:00~9:45                                  |  |  | 9:45~10:30      |                         |   | 10:40~11:25 |  |                      | 11:25~12:10                      |  |  |
| 曜 | 科目名  |  |  | 教官名             | 教室                      | 科目名   |             |  | 教官名                  | 教室                               |  |  |
| 月 | II. III. [代謝生物学]                           |  |  | 芦原              | ②-405                   | II. ★ [細胞生物学 I]<br>III. ★ [細胞生物学]<br>III. (発生生物学)                 |             |  | 室伏<br>根本             | ②-405<br>①-401                   |  |  |
| 火 | III. [動物生理学特別講義 II]<br>IV. 生物学演習           |  |  | *守<br>全教官       | ①-401                   | I. [生物物理学]<br>II. (植物形態学)<br>II. [植物生理学]<br>III. (バイオメカニクス(細胞運動)) |             |  | 最上<br>山下<br>加藤<br>最上 | ②-405<br>①-401<br>①-401<br>②-405 |  |  |
| 水 | II. ★ [神経生物学]<br>III. ★ [細胞生物学特別講義 II]     |  |  | *熊倉<br>"        | ②-405<br>"              | II. (分子細胞生物学)<br>II. III. [動物系統学]                                 |             |  | 林<br>清本              | ②-405<br>①-401                   |  |  |
| 木 | II. (免疫学)<br>II. [発生生物学 I]<br>III. (環境応答学) |  |  | *穴倉<br>千葉<br>作田 | ②-405<br>①-401<br>①-401 | II. (基礎遺伝学)<br>II. [分子遺伝学]<br>III. (細胞遺伝学)<br>III. [進化遺伝学]        |             |  | 石和<br>松浦<br>松浦<br>石和 | ①-401<br>①-401<br>②-405<br>②-405 |  |  |
| 金 | II. [生物学史]<br>III. (分子細胞生物学演習 II)          |  |  | *溝口<br>林        | ②-405<br>②-405          | II. ★ [放射線生物学]<br>III. ★ [動物生理学特別講義 I]<br>II. III. (動物生理学)        |             |  | *井尻<br>"<br>馬場       | ②-405<br>"<br>②-405              |  |  |

〈 教室名 〉

- ① - 401 理学部 1号館 4階 生物学第1講義室
- ① - 501 理学部 1号館 5階 生物学第1実習室
- ① - 521 理学部 1号館 5階 生物学第2実習室
- ② - 306 理学部 2号館 3階 生物学第3実習室
- ② - 405 理学部 2号館 4階 生物学第2講義室
- 共① - 304 共通講義棟 1号館 3階

注意

★の授業は同一に行なわれるが、カリキュラム改正のため履修学年によって科目名・科目コードが異なる。「開講科目」で再度確認しておくこと。

対象学年…… 97年度生(III), 98年度生(II)

# 理学部

( ) は前期、[ ] は後期、無印は通年

| 時 | 5  |  |  | 6                    |                         |  | 7           |  |                                       | 8                       |  |  |
|---|--|--|--|----------------------|-------------------------|--|-------------|--|---------------------------------------|-------------------------|--|--|
|   | 13:20~14:05  |  |  | 14:05~14:50          |                         |  | 15:00~15:45 |  |                                       | 15:45~16:30             |  |  |
| 曜 | 科目名  |  |  | 教官名                  | 教室                      | 科目名  |             |  | 教官名                                   | 教室                      |  |  |
| 月 | I. (生化学)<br>I. [生物学実習 I]                                   |  |  | 小林                   | ②-405                   | 全教官  |             |  | ①-501<br>①-521<br>②-306               |                         |  |  |
| 火 | II. (植物形態学実習)<br>II. III. [細胞生化学]                          |  |  | 山下・西川<br>小林          | ①-521<br>②-405          | I. (基礎生物学 A)<br>I. [基礎生物学 B]<br>II. (生物学実習 II)<br>III. (発生生物学実習)<br>III. [代謝生物学実習] |             |  | 共①-304<br>根本<br>全教官<br>根本・千葉<br>②-306 | ①-521<br>②-306<br>①-501 |  |  |
| 水 | II. (基礎遺伝学)<br>II. [分子遺伝学]<br>III. (細胞遺伝学)<br>III. [進化遺伝学] |  |  | 石和・塚本<br>松浦<br>室伏・小林 | ①-521<br>①-521<br>②-306 | II. ★ (ヒトの生物学)<br>III. ★ (細胞生物学特別講義 I)   |             |  | *相川<br>"<br>"                         | ②-405<br>"<br>"         |  |  |
| 木 | II. (植物生理学実習)<br>III. [動物生理学実習]                            |  |  | 作田<br>馬場・最上          | ②-306<br>①-501          | III. [細胞生物学実習]   |             |  | 林・宮本                                  | ②-306                   |  |  |

《 集中講義 》

- II. ★ (生態学) \*可知
- III. ★ (生態学 I) "
- II. (動物生理学臨海実習) 馬場・最上
- II. (野外実習) 山下・西川
- III. (動物系統学臨海実習) 清本
- III. (発生生物学臨海実習) 根本・千葉

# 理学部

## 情報科学科

## 目録

# 理学部

\*は非常勤講師 ( )は前期、〔 〕は後期、無印は通年

| 時 | 1                 |  | 2          |       | 3   |                                  | 4  |    |
|---|-------------------|--|------------|-------|---|----------------------------------|--|----|
|   | 9:00~9:45         |  | 9:45~10:30 |       | 10:40~11:25   |                                  | 11:25~12:10  |    |
| 曜 | 科目名               |  | 教官名        | 教室    | 科目名   |                                  | 教官名  | 教室 |
| 月 |                   |  |            |       | ⅢⅣ (符号理論)<br>ⅢⅣ (応用解析学)<br>ⅢⅣ (情報通信論)   | 金子<br>*西沢<br>吉田                  | ③-307<br>②-507<br>②-409                            |    |
| 火 | ⅢⅣ (コンピュータネットワーク) |  | *鷹野        | ②-409 | Ⅰ. 微分積分学<br>Ⅱ. (離散数学)<br>Ⅱ. (情報数理基礎論)<br>ⅢⅣ (数値計算)<br>ⅢⅣ (環境情報論)                            | 金子<br>浅本<br>竹尾<br>佐藤(希)<br>河村    | ②-507<br>②-409<br>②-409<br>②-408<br>②-408          |    |
| 水 |                   |  |            |       | Ⅱ. (自然情報基礎論Ⅰ)<br>Ⅱ. (自然情報基礎論Ⅱ)<br>ⅢⅣ (情報解析学)  | 佐藤(希)<br>細矢<br>竹尾                | ②-409<br>②-409<br>②-507                            |    |
| 木 |                   |  |            |       | Ⅰ. (初等代数学)<br>Ⅰ. (データ構造とアルゴリズム)<br>Ⅱ. (微分積分学統論)<br>Ⅱ. (関数論)<br>ⅢⅣ (画像処理論)<br>ⅢⅣ (情報科学特別講義Ⅶ) | 横川<br>未定<br>笠原<br>金子<br>藤代<br>藤代 | ②-507<br>②-408<br>②-408<br>②-507<br>②-409<br>②-409 |    |
| 金 |                   |  |            |       | Ⅲ. (数値計算演習)<br>ⅢⅣ (計算基礎論)   | 佐藤(希)<br>*寶来                     | ②-409<br>②-507                                     |    |

### 〈教室名〉

- ②-507 ... 理学部2号館5階 数学講義室
- ③-307 ... 理学部3号館3階 セミナー室(3)
- ③-601 ... 理学部3号館6階 大実習室
- ③-701 ... 理学部3号館7階 大講義室
- 共①-203 ... 共通講義棟1号館2階 203番教室
- 共③-408 ... 共通講義棟3号館4階 情報科学講義室(1)
- 共③-409 ... 共通講義棟3号館4階 情報科学講義室(2)
- 共③-502 ... 共通講義棟3号館5階 数学演習室

| 時 | 5  |  | 6   |   | 7  |  | 8   |                                  |
|---|--|--|---|---|--|--|---|----------------------------------|
|   | 13:20~14:05  |  | 14:05~14:50                                 |   | 15:00~15:45  |  | 15:45~16:30                               |                                  |
| 曜 | 科目名  |  | 教官名   | 教室  | 科目名  |  | 教官名                                       | 教室                               |
| 月 | 共Ⅰ (数理基礎論)<br>共Ⅱ (確率序論)<br>Ⅱ. (システムプログラミング実習)<br>ⅢⅣ (データベース設計論)<br>ⅢⅣ (データベースシステム)                           |  | *細井<br>笠原<br>増永<br>増永                       | ③-701<br>②-507<br>②-409<br>②-409                            | Ⅱ. (微分積分学統論演習)<br>ⅢⅣ (エントロピー論)   |  | 野原・彬<br>佐藤(-)<br>*長辺(昇)                   | ②-507<br>②-408<br>②-409          |
| 火 | Ⅰ. (微分積分学演習)<br>Ⅰ. (微分積分学演習)<br>Ⅱ. (グラフ理論)<br>ⅢⅣ (情報理論)<br>ⅢⅣ (コンピュータグラフィックス)                                |  | 竹尾・彬<br>*向井・彬<br>*土屋<br>吉田<br>藤代            | ②-408<br>②-502<br>②-409<br>②-409<br>②-408                   | 共Ⅰ (計算機システム序論)<br>Ⅱ. (プログラミング言語)<br>ⅢⅣ (情報科学特別講義Ⅸ(CV))<br>ⅢⅣ (言語理論とオートマトン) |  | 佐藤(-)<br>粕川<br>*品川<br>増永                  | ②-507<br>②-409<br>②-408<br>②-408 |
| 水 | Ⅲ. (数学科教育法)  |  | *室岡他  | ②-507   |  |  |   |                                  |
| 木 | Ⅰ. (線形代数演習)<br>Ⅰ. (線形代数演習)<br>Ⅱ. (離散数学演習)<br>Ⅱ. (関数論演習)<br>Ⅲ (情報科学特別演習Ⅵ)<br>ⅢⅣ (微分方程式論)<br>ⅢⅣ (オペレーティングシステム) |  | *向井<br>*川内<br>浅本<br>金子・燭<br>細矢<br>真島<br>*清木 | ②-203<br>②-203<br>②-409<br>②-409<br>②-408<br>②-507<br>②-408 | Ⅰ. 線形代数<br>Ⅱ. (線形代数統論)<br>ⅢⅣ (コンパイル構成論)                                    |  | 真島<br>横川<br>佐藤(-)                         | ②-507<br>②-409<br>②-408          |
| 金 | Ⅰ. (プログラミング実習 E)<br>Ⅰ. (計算機実習)<br>Ⅱ. (プログラム作成実習)<br>Ⅱ. (確率過程論)<br>ⅢⅣ (コンピュータアーキテクチャ)<br>ⅢⅣ (数理統計学)           |  | *吉田(務)<br>粕川<br>*田中                         | ②-409<br>②-409<br>②-507                                     | *大武<br>佐藤(希)・渡部<br>佐藤(希)・渡部<br>ⅢⅣ (組み合わせ論)<br>ⅢⅣ (人工知能論)                   |  | ③-601<br>②-408<br>②-408<br>②-409<br>②-409 |                                  |

### 〈集中講義〉

- Ⅲ. (情報科学特別講義Ⅰ) (全教官)

# 理学部

## 共通科目科

( ) は前期、〔 〕 は後期、無印は通年

| 時 | 1             |  | 2          |       | 3  |  | 4               |                         |
|---|---------------|--|------------|-------|--|--|-----------------|-------------------------|
|   | 9:00~9:45     |  | 9:45~10:30 |       | 10:40~11:25                              |  | 11:25~12:10     |                         |
| 曜 | 日             |  | 月          |       | 火  |  | 水               |                         |
|   | 科目名           |  | 教官名        | 教室    | 科目名                                      |  | 教官名             | 教室                      |
| 月 | 共. (地球科学概論 C) |  | *蒲生        | ①-415 | 共. (物理学概論 A)<br>共. (物理学概論 B)             |  | *大下<br>*中島      | ③-701<br>③-701          |
| 火 |               |  |            |       |  |  |                 |                         |
| 水 |               |  |            |       |  |  |                 |                         |
| 木 |               |  |            |       | 共. (基礎化学 A)<br>共. (初等代数学)<br>共. (基礎化学 B) |  | 永野<br>横川<br>平野  | ③-701<br>②-507<br>③-701 |
| 金 |               |  |            |       | 共. (計算基礎論)<br>教. (理科教育法)                 |  | *寶来<br>*村井<br>他 | ②-507<br>①-415          |

共①-508

〈 教室名 〉

- ① - 201... 理学部 1号館 2階 物理学第1講義室
- ① - 415... 理学部 1号館 4階 化学第1講義室
- ② - 405... 理学部 2号館 4階 生物学第2講義室
- ② - 507... 理学部 2号館 5階 数学講義室
- ③ - 408... 理学部 3号館 4階 情報科学第1講義室
- ③ - 701... 理学部 3号館 7階 大講義室
- 共① - 304... 共通講義棟 1号館 3階
- 共① - 310... 共通講義棟 3号館 3階 第1化学実験室
- 共① - 508... 共通講義棟 3号館 5階

| 5                                       |  | 6                 |                         | 7  |  | 8                       |                                   |
|---|--|-------------------|-------------------------|--|--|-------------------------|-----------------------------------|
| 13:20~14:05                             |  | 14:05~14:50       |                         | 15:00~15:45                                    |  | 15:45~16:30             |                                   |
| 科目名                                     |  | 教官名               | 教室                      | 科目名  |  | 教官名                     | 教室                                |
| 共. (数理基礎論)<br>共. (確率序論)<br>共. (宇宙・地球科学) |  | *細井<br>*笠原<br>*大石 | ③-701<br>②-507<br>①-201 |  |  |                         |                                   |
| 共. (基礎生物学 A)<br>共. (基礎生物学 B)            |  | 芦原・松浦<br>根本       | 共①-304<br>②-405         | 共. (計算機システム序論)                                 |  | 佐藤 (-)                  | ②-507                             |
| 教. (数学科教育法)                             |  | *室岡<br>他          | ②-507                   |  |  |                         |                                   |
| 共. (初等線形代数学)                            |  | 松崎                | ③-701                   | 共. (初等解析学 II)<br>共. (初等解析学 I)<br>共. (地球科学概論 D) |  | 武部<br>武部<br>河村<br>川野・藤原 | ③-701<br>③-701<br>③-408<br>共①-508 |
| 共. (物理学基礎実験)                            |  |                   |                         |  |  |                         |                                   |
| 共. (化学基礎実験)                             |  |                   |                         |  |  | 堀・*植                    | 共①-310                            |

### 《 集中講義 》

- 共. (地球科学概論 E) \*富田
- 共. (生物学基礎実験) \*菌部
- 共. (地学基礎実験) \*古川・河村

| 学年 | 学期 | 科目名    | 単位数 | 履修条件 |
|----|----|--------|-----|------|
| 1  | 1  | 基礎物理学Ⅰ | 3   |      |
| 1  | 2  | 基礎物理学Ⅱ | 3   |      |
| 2  | 1  | 基礎化学Ⅰ  | 3   |      |
| 2  | 2  | 基礎化学Ⅱ  | 3   |      |
| 3  | 1  | 基礎生物学Ⅰ | 3   |      |
| 3  | 2  | 基礎生物学Ⅱ | 3   |      |
| 4  | 1  | 基礎物理学Ⅲ | 3   |      |
| 4  | 2  | 基礎化学Ⅲ  | 3   |      |
| 4  | 3  | 基礎生物学Ⅲ | 3   |      |

- ( 履修条件 )
- ① - 201 物理学Ⅰ修了後、物理学Ⅱ履修可也。
  - ② - 415 化学Ⅰ修了後、化学Ⅱ履修可也。
  - ③ - 435 生物学Ⅰ修了後、生物学Ⅱ履修可也。
  - ④ - 455 物理学Ⅱ修了後、物理学Ⅲ履修可也。
  - ⑤ - 475 化学Ⅱ修了後、化学Ⅲ履修可也。
  - ⑥ - 495 生物学Ⅱ修了後、生物学Ⅲ履修可也。
- ( 履修中継 )
- 田 原\* (基礎物理学Ⅱ履修後) 共
  - 藤 野\* (基礎化学Ⅱ履修後) 共
  - 井 野\* (基礎生物学Ⅱ履修後) 共

# 生活科学部時間割

## 【 時 間 割 注 意 事 項 】

### 1. 休講・教室変更及び時間割変更等について

- 生活科学部の休講・教室・時間割変更 ⇨ 生活科学部事務室前掲示板  
又は、担当学科・講座掲示板に掲示  
コア科目に関する変更 ⇨ 共通講義棟1号館1階掲示板に掲示

### 2. 教室の表示について

教室は、特に注意のない限り、全て生活科学部本館の室番号にて示してある。

- 例) 生活科学部本館310室 → 生310  
生活科学部本館内大学院講義室 → 院164  
共通講義棟1号館情報処理教室 → 電算室

### 3. 期間について

- 前期 は ( )  
後期 は [ ]  
通年 は 無 印

### 4. 教職に関する科目について

生活科学部で担当する科目についてのみ記載している。

教職専門科目については『コア科目・外国語・保健体育科目』用の時間割で、文教育学部担当の幼・小関係科目は文教育学部時間割で確認すること。

教科に関する科目については、各講座の専門時間割及び学部・学科共通科目の頁を参照すること。ただし、下記の科目に関しては、特例としているので注意すること。

※) 栄養生理学〔生活環境学科共通科目及び教科に関する必修科目〕

- 食物科学講座の学生 ⇨ 食物科学講座の専門時間割参照  
他講座の学生 ⇨ 生活環境学科共通科目の時間割参照

### 5. その他

科目名の前に記された数字は、標準履修対象年次を表す。

集中講義の日程については、生活科学部事務室前掲示板又は、担当学科〔講座〕掲示板に掲示する。

# 生活環境学科 生活工学講座

| 時<br>曜 | 1          |  | 2          |      | 3  |                        | 4                            |    |
|--------|------------|--|------------|------|--|------------------------|------------------------------|----|
|        | 9:00~9:45  |  | 9:45~10:30 |      | 10:40~11:25  |                        | 11:25~12:10                  |    |
|        | 科目名        |  | 教官名        | 教室   | 科目名  |                        | 教官名                          | 教室 |
| 月      | 4. 生活工学輪講  |  | 全教官        | 院164 | 1.〔移動現象論〕<br>2.★〔被服生理学〕<br>*3.◆〔高分子材料学〕                  | 大瀧<br>長谷部<br>伊藤        | 院164<br>生223<br>生204         |    |
| 火      | 2.◆(移動現象論) |  | 大瀧         | 院164 | 3.(生活界面化学)<br>3.〔生活材料物性〕                                 | 駒城<br>仲西               | 院164<br>生204                 |    |
| 水      | 4. 生活工学演習  |  | 全教官        | 院164 | ◎2.(生活環境衛生学)   | 大瀧                     | 院164                         |    |
| 木      |            |  |            |      | *3.(感覚工学)<br>3.◇〔環境工学〕                                   | 會川<br>大瀧               | 生223<br>院164<br>生223<br>院164 |    |
| 金      |            |  |            |      | 2.(生活材料化学)<br>*2.〔応用物理化学〕<br>3.(応用居住環境学)<br>3.★○〔衣生活環境学〕 | 小川<br>小見山<br>田中<br>長谷部 | 院164<br>院164<br>生223<br>生223 |    |
| 土      |            |  |            |      |  |                        |                              |    |

# 生活環境学科 生活工学講座

( )は前期、( )は後期、無印は通年

| 5             |  | 6                   |              | 7            |  | 8           |                      |
|---------------|--|---------------------|--------------|--------------|--|-------------|----------------------|
| 13:20~14:05   |  | 14:05~14:50         |              | 15:00~15:45  |  | 15:45~16:30 |                      |
| 科目名           |  | 教官名                 | 教室           | 科目名          |  | 教官名         | 教室                   |
| 3. 生活工学基礎演習   |  | 田中・川端<br>谷田貝・<br>黒澤 | 院164<br>生223 | *2.(熱と熱移動)   |  | 棚澤          | 生223                 |
| 1.★(情報工学演習)   |  |                     |              |              |  | 會川<br>大瀧    | 生322<br>院164<br>電算室  |
| 2.◆〔機器分析演習〕   |  |                     |              |              |  | 小川・仲西       | 生116                 |
| 3.★(生活界面化学実験) |  |                     |              |              |  | 駒城          | 生116<br>生133         |
| 3.〔生活材料化学実験〕  |  |                     |              |              |  | 小川          | 生116                 |
| 2.★〔生活物理学実験〕  |  |                     |              | 1.★(生活物理学)   |  | 會川          | 院164                 |
| 3.(被服製作実習)    |  |                     |              | 1.★〔応用生活物理学〕 |  | 會川          | 院164                 |
| 3.★〔生活生理学実験〕  |  |                     |              |              |  | 大山          | 生116                 |
|               |  |                     |              |              |  | 江藤          | 生223                 |
|               |  |                     |              |              |  | 永井          | 生223                 |
| 2.(居住環境学)     |  | 田中                  | 院164         | *1.★(生活基礎化学) |  | 小川          | 院164                 |
| 2.★〔環境化学〕     |  | 駒城                  | 院164         | *2.(被服構成学)   |  | 長谷部         | 生233                 |
|               |  |                     |              | *2.★〔生活生理学〕  |  | 佐藤          | 生223                 |
| 3.(感覚工学実験)    |  |                     |              |              |  | 會川          | 院164<br>生116<br>生223 |
| 3.★〔環境工学実験〕   |  |                     |              |              |  | 大瀧          | 生116                 |
|               |  |                     |              | *1.★(環境物理学)  |  | 會川          | 院164                 |
|               |  |                     |              | 1.★〔生活材料科学〕  |  | 仲西          | 院164                 |
| 2.(生活材料物性実験)  |  |                     |              |              |  | 仲西          | 生116                 |
| 2.★〔環境化学実験〕   |  |                     |              |              |  | 谷田貝         | 生116<br>生133         |
| 3.(居住環境学実験)   |  |                     |              |              |  | 田中          | 生223                 |
| 3.★〔被服生理学実験〕  |  |                     |              |              |  | 長谷部         | 生223                 |

【注 意】

- \* 生活環境学科共通科目
- ◎ 生活科学部共通科目
- ◆ 2年次生以上は、科目名読替となるので、履修登録等の際は『開講科目の内容』の講義内容欄を参照すること。
- ★ 3年次生以上は、科目名読替となるので、履修登録等の際は『開講科目の内容』の講義内容欄を参照すること。
- ◇ 2年次生以上が受講する場合は、聴講となる。
- 4年次生以上が受講する場合は、聴講となる。

# 生活環境学 食物科学講座

| 時 | 1                        |  | 2                              |              | 3                       |              | 4           |                      |
|---|--------------------------|--|--------------------------------|--------------|-------------------------|--------------|-------------|----------------------|
|   | 9:00~9:45                |  | 9:45~10:30                     |              | 10:40~11:25             |              | 11:25~12:10 |                      |
| 曜 | 科目名                      |  | 教官名                            | 教室           | 科目名                     |              | 教官名         | 教室                   |
| 月 | 3.◆(食品保存学)<br>2.3〔官能検査論〕 |  | 本間<br>山口                       | 生201<br>生201 | 3.※〔水畜産食品学〕             |              | 山中・西村       | 生201                 |
| 火 |                          |  | 3.◆(栄養化学実験/食品化学実験/食品製造学・保存学実験) |              | 3.◆〔食品化学〕               |              | 久保田         | 生201                 |
| 水 |                          |  | 4.●(食物科学基礎演習)<br>4.●〔食物科学演習〕   |              | 全教官<br>全教官              | 生201<br>生201 |             |                      |
| 木 | 3.(食嗜好評価学)               |  | 畑江                             | 生201         | 3.(栄養生理学)               |              | 金子          | 生201                 |
| 金 | 2.〔調理学実習II〕              |  |                                |              | 3.(食品微生物学)<br>3.〔代謝制御学〕 |              | 北本<br>大塚    | 生107<br>生201<br>生201 |
| 土 |                          |  |                                |              |                         |              |             |                      |

# 生活環境学 食物科学講座

( )は前期、〔 〕は後期、無印は通年

| 時 | 5                              |  | 6           |      | 7                              |  | 8                             |                      |
|---|--------------------------------|--|-------------|------|--------------------------------|--|-------------------------------|----------------------|
|   | 13:20~14:05                    |  | 14:05~14:50 |      | 15:00~15:45                    |  | 15:45~16:30                   |                      |
| 曜 | 科目名                            |  | 教官名         | 教室   | 科目名                            |  | 教官名                           | 教室                   |
| 月 | 2.(調理学実習I)                     |  |             |      | 2.◆〔分析化学実験〕                    |  | 市川<br>久保田<br>村田<br>藤原<br>全教官  | 生107<br>生202         |
| 火 | 3.◆(栄養化学実験/食品化学実験/食品製造学・保存学実験) |  | 西村          | 生201 | 3.※〔水畜産食品学〕                    |  |                               |                      |
| 水 | 2.■〔一般化学実験〕                    |  |             |      | 3.〔調理科学実験〕                     |  | 全教官<br>久保田<br>村田<br>藤原<br>全教官 | 生202<br>生202<br>生202 |
| 木 | 3.〔食品微生物学実験〕                   |  |             |      | 3.〔食品微生物学実験〕                   |  | 富永                            | 生202                 |
| 金 | 2.◆〔食品製造学〕                     |  | 村田          | 生201 | 3.◆(栄養化学実験/食品化学実験/食品製造学・保存学実験) |  | 全教官<br>全教官                    | 生202<br>生202         |
| 土 | 1.〔基礎調理学実習〕                    |  |             |      | 2.(調理科学)                       |  | 香西<br>前田                      | 生107<br>生201         |
|   | 2.〔栄養生化学〕                      |  | 藤原          | 生201 | 〔臨床栄養学〕                        |  |                               |                      |

《集中講義》 2.(食品衛生学 上野川・豊田)

- 【注 意】
- ※ 10~12月 → 月曜日3.4限、12~1月 → 月曜日3.4・5.6限に開講する。
  - コア科目
  - ◆ 2年次生以上は、科目名読替となるので、履修登録の際は『開講科目の内容』の講義内容欄を参照すること。
  - 4年次生以上は、科目名読替となるので、履修登録の際は『開講科目の内容』の講義内容欄を参照すること。

# 生活環境学科 人間科学講座

| 時 | 1                            |  | 2              |              | 3                                   |  | 4                    |              |
|---|------------------------------|--|----------------|--------------|-------------------------------------|--|----------------------|--------------|
|   | 9:00~9:45                    |  | 9:45~10:30     |              | 10:40~11:25                         |  | 11:25~12:10          |              |
| 曜 | 科目名                          |  | 教官名            | 教室           | 科目名                                 |  | 教官名                  | 教室           |
| 月 |                              |  |                |              |                                     |  |                      |              |
| 火 | 3.○(健康科学総論)                  |  | 永川             | 生208         |                                     |  |                      |              |
| 水 | 4.人間科学演習                     |  | 富田・松浦<br>鈴木・柴坂 | 生208<br>生232 | 2.(人類進化学)<br>3.(生理行動学)<br>3.〔人類起源論〕 |  | 松浦<br>富田・松浦<br>鈴木・柴坂 | 生233<br>生233 |
| 木 | 2.3(特殊環境適応論)<br>2.3〔環境適応学演習〕 |  | 富永<br>真家       | 生208<br>生208 | 1.(比較行動学)<br>1.〔適応生理学〕              |  | 柴坂<br>真家             | 生208<br>生208 |
| 金 |                              |  |                |              | * (応用統計学演習)                         |  | 岩崎                   | 生233         |
| 土 |                              |  |                |              | 3.(生体生理学)<br>3.〔文化行動論〕              |  | 鈴木<br>柴坂             | 生208<br>生208 |

# 生活環境学・理学 培学講座

( )は前期、〔 〕は後期、無印は通年

| 5  |  | 6           |              | 7                    |  | 8           |              |
|--|--|-------------|--------------|----------------------|--|-------------|--------------|
| 13:20~14:05                                |  | 14:05~14:50 |              | 15:00~15:45          |  | 15:45~16:30 |              |
| 科目名  |  | 教官名         | 教室           | 科目名                  |  | 教官名         | 教室           |
| 3.●(人体計測学実習)<br>3.〔人間行動学演習〕                |  | 柴坂          | 生208         |                      |  | 河内          | 生208         |
| 2.〔生活行動学〕<br>3.〔人体構造学〕                     |  | 富田<br>佐竹    | 生208<br>生208 | 2.(成長学)<br>2.〔動的生化学〕 |  | 佐竹<br>鈴木    | 生208<br>生208 |
| 2.〔生体化学基礎実験〕                               |  |             |              | 3.○〔健康医学〕            |  | 鈴木<br>永川    | 生139<br>生208 |
| 2.●(生物社会論)<br>3.(生体制御学実験)<br>3.〔生理行動学実験実習〕 |  | 柴坂          | 生208         |                      |  | 鈴木<br>富田    | 生139<br>生212 |

《集中講義》 ◎1.〔生態地理学 佐藤〕 2.〔生態人類学 大塚〕  
2.(古人類学 小田) 2.3〔生物コミュニケーション論 斉藤〕  
2.(体力学 岡田) 3.(人類進化学実験実習 松浦)

【注 意】

- \* 生活環境学科共通科目
- ◎ 生活科学部共通科目
- 4年次生以上は、科目名読替となるので、履修登録等の際は『開講科目の内容』の講義内容欄を参照すること。
- 4年次生以上が受講する場合は、聴講となる。

# 生活科学部 学部・学科共通

| 時<br>曜 | 1                   |  | 2          |              | 3                       |  | 4                    |                      |
|--------|---------------------|--|------------|--------------|-------------------------|--|----------------------|----------------------|
|        | 9:00~9:45           |  | 9:45~10:30 |              | 10:40~11:25             |  | 11:25~12:10          |                      |
|        | 科目名                 |  | 教官名        | 教室           | 科目名                     |  | 教官名                  | 教室                   |
| 月      | ◎主〔食糧経済学〕           |  | 小野寺        | 生208         | *◆〔高分子材料学〕              |  | 中村                   | 生204                 |
| 火      | *録3.◆〔分析化学〕         |  | 倉田         | 院164         | *人〔生物人間論〕<br>*人〔人間科学入門〕 |  | 松浦<br>富田・松浦<br>鈴木・柴坂 | 生233<br>生233         |
|        | ◎○〔ジェンダー論〕          |  | 館          | 生144         |                         |  |                      |                      |
| 水      | ◎〔食生活史〕<br>◎〔生活設計論〕 |  | 江原<br>上村   | 生201<br>生114 | ◎〔生活環境衛生学〕              |  | 大瀧                   | 院164                 |
| 木      |                     |  |            |              | *〔感覚工学〕<br>*〔応用統計学演習〕   |  | 會川<br>岩崎             | 院164<br>生223<br>生233 |
| 金      |                     |  |            |              | *〔応用物理化学〕               |  | 小見山                  | 院164                 |
| 土      |                     |  |            |              |                         |  |                      |                      |

# 生活環境学科

( )は前期、〔 〕は後期、無印は通年

| 5                                       |  | 6               |                      | 7                                    |  | 8                  |                              |
|---|--|-----------------|----------------------|--------------------------------------|--|--------------------|------------------------------|
| 13:20~14:05                             |  | 14:05~14:50     |                      | 15:00~15:45                          |  | 15:45~16:30        |                              |
| 科目名                                     |  | 教官名             | 教室                   | 科目名                                  |  | 教官名                | 教室                           |
| ◎主〔生活科学概論〕<br>◎主〔生涯発達学〕<br>◎〔家政経済学概論〕   |  | 榎木他<br>無藤<br>御船 | 生233<br>生319<br>生233 | *〔熱と熱移動〕                             |  | 棚澤                 | 生223                         |
|   |  |                 |                      | ◎〔児童学概論〕<br>◎〔住居学概論〕<br>◎※1〔生活設備学〕   |  | 榎木他<br>田中・入江<br>相楽 | 生233<br>生2-201<br>生233       |
|   |  |                 |                      | ◎〔家政学原論〕<br>◎〔食物学概論〕                 |  | 富田<br>本間他          | 生233<br>生233                 |
| *録1〔基礎生化学I〕                             |  |                 | 生233                 | *〔被服構成学〕<br>*工★〔生活基礎化学〕<br>*★〔生活生理学〕 |  | 長谷部<br>小川<br>佐藤    | 生233<br>院164<br>生223<br>院164 |
| ◎〔人間関係学〕<br>◎〔家族関係論〕                    |  | 黒田<br>牧野        | 生319<br>生233         | ◎〔被服学概論〕                             |  | 駒城他                | 生233                         |
| *録1〔基礎有機化学〕<br>*録3〔食品物性論〕<br>*※2〔栄養生理学〕 |  | 久保田<br>飯淵<br>伊藤 | 生233<br>院164<br>生233 | *録2〔基礎生化学II〕                         |  | 五十嵐                | 生233                         |

《集中講義》 ◎人〔生態地理学 佐藤〕

【注意】 \* 生活環境学科共通科目 \*工 生活工学講座必修科目  
◎ 生活科学部共通科目 \*食 食物科学講座必修科目  
\*人・◎人 人間科学講座必修科目

- ※1 2年次生以上が受講する場合は、生活工学講座専攻科目となる。学部共通科目とはならないので注意すること。
- ※2 食物科学講座の学生は、受講できない。(食物科学講座の時間割参照)
- ◆ 2年次生以上は、科目名読替となるので、履修登録等の際は『開講科目の内容』の講義内容欄を参照すること。
- ★ 3年次生以上は、科目名読替となるので、履修登録等の際は『開講科目の内容』の講義内容欄を参照すること。
- 4年次生以上が受講する場合は、聴講となる。

# 人間生活学科 発達臨床学講座

| 時<br>曜 | 1                                  |  | 2          |              | 3  |  | 4  |  |
|--------|------------------------------------|--|------------|--------------|--|--|--|--|
|        | 9:00~9:45                          |  | 9:45~10:30 |              | 10:40~11:25  |  | 11:25~12:10                                  |  |
|        | 科目名                                |  | 教官名        | 教室           | 科目名  |  | 教官名  | 教室   |
| 月      | 3. ○ 発達研究実習                        |  |            |              | 3. [ 精神医学 ]  |  | 無藤<br>高野・加藤                                  | 生307<br>生310   |
| 火      | 3. 保育臨床実習                          |  |            |              | 1. 発達臨床基礎論<br>1. 発達臨床基礎演習<br>2. ( 発達保健学 )<br>2. [ 家族療法 ]   |  | (倉持)<br>[ 榎木他 ]<br>青木<br>青木<br>田代            | 生319<br>生319<br>生317-2<br>生317-2<br>生308                                   |
|        | *2. ( 教育臨床学 )                      |  | 伊藤         | 生319         |  |  |  |  |
| 水      | 3. ( 生涯発達講義講読 )<br>3. [ 生涯発達研究演習 ] |  | 無藤<br>無藤   | 生310<br>生307 | 3. ( 心理臨床講義講読 )<br>3. ( 人間関係講義講読 )<br>3. ☆ ( 人格発達講義講読 )<br>3. [ 教育発達研究演習 ]<br>3. [ 心理臨床研究演習 ]<br>3. [ 人間関係研究演習 ]<br>3. [ 保育臨床研究演習 ]<br>3. ☆ [ 人格発達研究演習 ] |  | 榎木<br>黒田<br>青木<br>伊藤<br>榎木<br>黒田<br>田代<br>青木 | 生317-2<br>生313-1<br>生311-1<br>生317-1<br>生317-2<br>生313-1<br>生308<br>生311-1 |
| 木      | 3. 人間関係実習<br>3. 心理臨床実習             |  |            |              | 1. ( 発達臨床人格検査法 )<br>1. [ 発達臨床診断法 ]   |  | 徳重<br>西本<br>黒田<br>榎木                         | 生319<br>生310<br>生318<br>生317-2   |
| 金      |                                    |  |            |              | 2. ● ( 発達臨床観察法 )<br>2. ● [ 発達臨床実験法 ]   |  | 古池<br>吉川                                     | 生310<br>生310   |
| 土      |                                    |  |            |              |  |  |  |  |

# 人間生活学科 発達臨床学講座

( ) は前期、[ ] は後期、無印は通年

| 5                            |  | 6           |              | 7  |  | 8                             |                              |
|------------------------------|--|-------------|--------------|--|--|-------------------------------|------------------------------|
| 13:20~14:05                  |  | 14:05~14:50 |              | 15:00~15:45  |  | 15:45~16:30                   |                              |
| 科目名                          |  | 教官名         | 教室           | 科目名  |  | 教官名                           | 教室                           |
| 2. [ 生活発達心理学 ]<br>3. 発達臨床統計法 |  | 無藤<br>大塚    | 生319<br>生310 | 3. ☆ [ 発達臨床方法論 ]   |  | 市川                            | 生319                         |
| ◎ ( 生涯発達学 )                  |  | 無藤          | 生319         |  |  |                               |                              |
| 3. ● 教育発達実習<br>2. [ 保育学 ]    |  | 田代          | 生319         |  |  | 伊藤                            | 生317-1                       |
| * ( 保育臨床学 )                  |  | 田代          | 生319         |  |  |                               |                              |
| 3. ( 教育発達講義講読 )              |  | 伊藤          | 生317-1       |  |  |                               |                              |
| 2. [ 生活臨床学 ]                 |  | 黒田          | 生319         | 2. [ カウンセリング論 ]  |  | 榎木                            | 生319                         |
| ◎ ( 人間関係学 )                  |  | 黒田          | 生319         | *2. ( 心理臨床学 )  |  | 榎木                            | 生319                         |
| 3. ( 保育臨床講義講読 )              |  | 田代          | 生308         | 1. 発達臨床基礎演習<br>1. 発達臨床基礎論<br>3. ( 人格発達論 )<br>3. [ 障害臨床講義講読 ] |  | ( 榎木他 )<br>[ 沢宮 ]<br>岡田<br>日笠 | 生319<br>生310<br>生310<br>生319 |
| * ( 教育発達学 )                  |  | 大野          | 生319         |  |  |                               |                              |

《 集中講義 》 ( 発達社会心理学 菅原 )

【 注 意 】

- \* 人間生活学科共通科目
- ◎ 生活科学部共通科目
- 4年次生以上は、科目名読替となるので、履修登録等の際は「開講科目の内容」の講義内容欄を参照すること。
- ☆ 3年次生以上が受講する場合は、聴講となる。
- 4年次生以上が受講する場合は、聴講となる。

# 人間生活学科

## 生活社会科学講座

| 時<br>曜 | 1                           |  | 2          |              | 3            |  | 4           |      |
|--------|-----------------------------|--|------------|--------------|--------------|--|-------------|------|
|        | 9:00~9:45                   |  | 9:45~10:30 |              | 10:40~11:25  |  | 11:25~12:10 |      |
|        | 科目名                         |  | 教官名        | 教室           | 科目名          |  | 教官名         | 教室   |
| 月      |                             |  |            |              | 3.〔労働経済学各論〕  |  | 永瀬          | 生144 |
|        |                             |  |            |              | * (労働経済学総論)  |  | 永瀬          | 生144 |
|        |                             |  |            |              | 教 (家庭科教育法)   |  | 牧野          | 生319 |
|        |                             |  |            |              | 教 [家庭科教育論]   |  | 牧野          | 生319 |
| 火      | 3. (生活政治学総論)<br>3.〔生活政治学各論〕 |  | 杉田<br>杉田   | 生204<br>生204 | 3. 生活政治学演習   |  | 杉田          | 生305 |
|        | ◎○ (ジェンダー論)                 |  | 館          | 生144         | 教 衣服制作実習     |  | 野口          | 生310 |
|        |                             |  |            |              | 教 調理実習       |  | 脇田          | 生107 |
| 水      | 2.○〔生活と財政〕<br>3. (家族法律学総論)  |  | 油井<br>戒能   | 生144<br>生204 | 2. 社会統計学     |  | 荒木          | 生144 |
|        | ◎ (生活設計論)                   |  | 上村         | 生144         | 3. 家族法律学演習   |  | 戒能          | 院370 |
| 木      |                             |  |            |              | 2. (地域社会論)   |  | 森岡          | 生144 |
|        |                             |  |            |              | 2.〔生活関連法〕    |  | 戒能          | 生144 |
|        | * (比較女性論)                   |  | 原          | 生144         |              |  |             |      |
| 金      | 2.○〔法女性学〕                   |  | 戒能         | 生144         | 2.〔老人福祉論〕    |  | 木下          | 生204 |
|        |                             |  |            |              | 3. (家族社会学総論) |  | 牧野          | 生144 |
|        |                             |  |            |              | 3.〔家族社会学各論〕  |  | 牧野          | 生144 |
|        | * (比較家族思想史)                 |  | 杉田         | 生204         |              |  |             |      |
| 土      |                             |  |            |              |              |  |             |      |

# 人間生活学科

## 生活社会科学講座

( )は前期、〔 〕は後期、無印は通年

| 5             |  | 6           |      | 7             |  | 8           |      |
|---------------|--|-------------|------|---------------|--|-------------|------|
| 13:20~14:05   |  | 14:05~14:50 |      | 15:00~15:45   |  | 15:45~16:30 |      |
| 科目名           |  | 教官名         | 教室   | 科目名           |  | 教官名         | 教室   |
| 1.〔家庭経済学〕     |  | 御船          | 生233 | 2. (生活経済学)    |  | 御船          | 生144 |
| 2. (消費者経済学)   |  | 犬塚          | 生144 | 2.〔家庭経営学〕     |  | 御船          | 生144 |
| 2.〔消費者教育論〕    |  | 安田          | 生144 | 3. 家族社会学演習    |  | 牧野          | 院162 |
| 3.〔生活法学各論〕    |  | 小谷          | 生204 |               |  |             |      |
| * (生活法学総論)    |  | 小谷          | 生204 |               |  |             |      |
| 2.3● (家族生活史)  |  | 服藤          | 生144 | 2. (生活調査法)    |  | 林           | 生144 |
| 3.〔老年学各論〕     |  | 袖井          | 生204 | 2.○〔社会法〕      |  | 今野          | 生204 |
|               |  |             |      | 2.3〔生活社会調査実習〕 |  | 林           | 生144 |
| * (老年学総論)     |  | 袖井          | 生204 |               |  |             |      |
| 1. (家族関係学)    |  | 袖井          | 生233 | 3. 労働経済学演習    |  | 永瀬          | 院165 |
| 2. (社会保障論)    |  | 永瀬          | 生144 | 3. 老年学演習      |  | 袖井          | 生162 |
| 3.〔家族法律学各論〕   |  | 戒能          | 生144 | 3. 生活法学演習     |  | 小谷          | 生305 |
| 2. (生活社会科学演習) |  | 小谷          | 生305 | 1. (生活社会科学概論) |  | 杉田他         | 生144 |
| 2.〔生活社会科学方法論〕 |  | 永瀬          | 生143 | 1.※〔応用生活統計学〕  |  | 山本          | 生322 |
|               |  | 杉田          | 生305 | 2.○〔女性と政治〕    |  | 加藤          | 生144 |
|               |  | 戒能          | 生143 | 3. 消費者経済学演習   |  | 犬塚          | 生143 |
|               |  |             |      | 3. 生活経済学演習    |  | 御船          | 院167 |

《集中講義》 2. (応用生活統計学 山本)  
2.○〔生活と行政各論 新藤〕

【注 意】

- \* 人間生活学科共通科目
- ◎ 生活科学部共通科目
- ※ 受講は生活社会科学講座1年生に限る。
- 4年次生以上は、科目名読替となるので、履修登録の際は『開講科目の内容』の講義内容欄を参照すること。
- 4年次生以上が受講する場合は、聴講となる。

# 人間生活学科

## 生活文化学講座

| 時<br>曜 | 1            |  | 2          |      | 3  |  | 4              |                      |
|--------|--------------|--|------------|------|--|--|----------------|----------------------|
|        | 9:00~9:45    |  | 9:45~10:30 |      | 10:40~11:25                                |  | 11:25~12:10    |                      |
|        | 科目名          |  | 教官名        | 教室   | 科目名  |  | 教官名            | 教室                   |
| 月      | 4. 情報解析演習    |  | 板倉         | 生214 | 4.●(服飾文化各論)<br>4.●〔服飾美学各論〕                 |  | 徳井<br>小池       | 生218<br>生218         |
| 火      | 2. (環境デザイン論) |  | 板倉         | 生226 | 2. ☆(生活文化論)                                |  | 柴田             | 生218                 |
|        |              |  |            |      | *1. (流行情報論)                                |  | 板倉             | 生226                 |
| 水      |              |  |            |      | 2. (比較生活文化論)<br>2. ○〔美学〕<br>3. 〔比較生活文化論演習〕 |  | 西村<br>板倉<br>西村 | 生218<br>生226<br>生218 |
| 木      |              |  |            |      | 3. (服飾文化実習)                                |  | 岡田             | 生310                 |
| 金      |              |  |            |      | 3. 服飾文化論演習<br>4. 生活文化史演習                   |  | 徳井<br>吉村       | 生218<br>生217         |
| 土      |              |  |            |      |  |  |                |                      |

# 人間生活学科

## 生活文化学講座

( ) は前期、〔 〕 は後期、無印は通年

| 5  |  | 6                    |                              | 7  |  | 8                    |                              |
|--|--|----------------------|------------------------------|--|--|----------------------|------------------------------|
| 13:20~14:05  |  | 14:05~14:50          |                              | 15:00~15:45  |  | 15:45~16:30          |                              |
| 科目名  |  | 教官名                  | 教室                           | 科目名  |  | 教官名                  | 教室                           |
| 2. (日本古代・中世服飾史)<br>3. ●〔日本服飾史演習II〕                                 |  | 吉村<br>吉村             | 生226<br>生218                 | 2. ●(生活文化史概論)<br>2. ●〔生活文化史各論〕<br>4. 西洋服飾史演習                       |  | 小池<br>吉村<br>徳井       | 生226<br>生226<br>生219         |
| 2. 〔日本近世・近代服飾史〕<br>3. ●(比較生活文化史I)<br>3. ●〔比較生活文化史II〕<br>4. (メディア論) |  | 野口<br>豊田<br>豊田<br>森村 | 生218<br>生226<br>生226<br>生218 | 2. 〔生活造形史〕<br>3. (地域文化論)<br>3. 〔現代文化論〕                             |  | 利光<br>谷一<br>森村       | 生226<br>生218<br>生218         |
|  |  |                      |                              | *1. (生活造形論)  |  | 利光                   | 生226                         |
| 3. 〔工芸史〕   |  | 丸山                   | 生226                         |  |  |                      |                              |
| 2. 服飾制作実習<br>3. ●(日本服飾史演習I)<br>3. 〔歴史文化論〕<br>4. 服飾美学演習             |  | 岡田<br>成田<br>成田<br>小池 | 生310<br>生218<br>生226<br>生216 | 4. (生活文化実習)  |  | 板倉・小池<br>徳井・吉村       | 生226                         |
|  |  |                      |                              | ◎〔被服学概論〕   |  | 駒城他                  | 生233                         |
| 3. (古代・中世服飾論)<br>3. 〔近世・近代服飾論〕                                     |  | 吉村<br>小池             | 生218<br>生218                 | 2. (西洋古代・中世服飾史)<br>2. 〔西洋近世・近代服飾史〕<br>3. ●(情報解析概論)<br>3. ●〔情報解析各論〕 |  | 徳井<br>徳井<br>板倉<br>板倉 | 生226<br>生226<br>生218<br>生218 |
| *文1.●(服飾文化概論)<br>*文1.●〔服飾美学概論〕                                     |  | 小池・徳井<br>吉村          | 生226<br>生226                 |  |  |                      |                              |

《集中講義》 ☆〔西洋芸術論 小勝〕

【注 意】

- \* 人間生活学科共通科目
- \*文 生活文化学講座必修科目
- ◎ 生活科学部共通科目
- 4年次生以上は、科目名読替となるので、履修登録等の際は、『開講科目の内容』の講義内容欄を参照すること。
- ☆ 3年次生以上が受講する場合は、聴講となる。
- 4年次生以上が受講する場合は、聴講となる。

# 生活科学部 学部・学科共通

| 時 | 1                     |  | 2          |              | 3           |  | 4           |      |
|---|-----------------------|--|------------|--------------|-------------|--|-------------|------|
|   | 9:00~9:45             |  | 9:45~10:30 |              | 10:40~11:25 |  | 11:25~12:10 |      |
|   | 科目名                   |  | 教官名        | 教室           | 科目名         |  | 教官名         | 教室   |
| 月 | ◎〔食糧経済学〕              |  | 小野寺        | 生208         | * (労働経済学総論) |  | 永瀬          | 生144 |
| 火 | *※1 (教育臨床学)           |  | 伊藤         | 生319         | * (流行情報論)   |  | 板倉          | 生226 |
|   | ◎○(ジェンダー論)            |  | 館          | 生144         |             |  |             |      |
| 水 | ◎ (食生活史)<br>◎ (生活設計論) |  | 江原<br>上村   | 生201<br>生114 | ◎ (生活環境衛生学) |  | 大瀧          | 院164 |
| 木 | * (比較女性論)             |  | 原          | 生144         |             |  |             |      |
| 金 | *2 (比較家族思想史)          |  | 杉田         | 生204         |             |  |             |      |
| 土 |                       |  |            |              |             |  |             |      |

# 人間生活学科

( )は前期、〔 〕は後期、無印は通年

| 5  |  | 6                 |                      | 7                                    |  | 8                  |                        |
|--|--|-------------------|----------------------|--------------------------------------|--|--------------------|------------------------|
| 13:20~14:05                              |  | 14:05~14:50       |                      | 15:00~15:45                          |  | 15:45~16:30        |                        |
| 科目名                                      |  | 教官名               | 教室                   | 科目名                                  |  | 教官名                | 教室                     |
| * (生活法学総論)                               |  | 小谷                | 生204                 | ◎発 (児童学概論)<br>◎〔住居学概論〕<br>◎※2〔生活設備学〕 |  | 楢木他<br>田中・入江<br>相楽 | 生233<br>薙2-201<br>生233 |
| ◎ (生活科学概論)<br>◎発 (生涯発達学)<br>◎※社〔家政経済学概論〕 |  | 楢木他<br>無藤<br>御船   | 生233<br>生319<br>生233 | * (保育臨床学)<br>* (老年学総論)               |  | 田代<br>袖井           | 生319<br>生204           |
| ◎発 (人間関係学)<br>◎※社 (家族関係論)                |  | 黒田<br>袖井          | 生319<br>生233         | * (心理臨床学)                            |  | 楢木                 | 生319                   |
| ◎〔被服学概論〕                                 |  |                   |                      | ◎ (家政学原論)<br>◎〔食物学概論〕                |  | 富田<br>本間他          | 生233<br>生233           |
| * (教育発達学)<br>*文★(服飾文化概論)<br>*文★〔服飾美学概論〕  |  | 大野<br>小池・徳井<br>吉村 | 生319<br>生226<br>生226 | ◎ (生態地理学)                            |  | 佐藤                 |                        |

《集中講義》 ◎〔生態地理学〕 佐藤

【注意】 \* 人間生活学科共通科目 ◎発 発達臨床学講座必修科目  
◎ 生活科学部共通科目 \*文 生活文化学講座必修科目

- ※社 生活社会科学講座の学生が受講する場合は、生活社会科学講座専攻科目となる。学部共通科目とはならない。科目名称も異なるので注意すること。(生活社会科学講座の時間割参照)
- ※1 4年次生以上が受講する場合は、発達臨床学講座専攻科目となる。学部共通科目とはならないので注意すること。
- ※2 2年次生以上が受講する場合は、生活工学講座専攻科目となる。学部共通科目とはならないので注意すること。
- ★ 3年次生以上は、科目名読替となるので、履修登録等の際は『開講科目の内容』の講義内容欄を参照すること。
- 4年次生以上が受講する場合は、聴講となる。

# 教職に関する科目

| 時<br>曜 | 1                          |  |  | 2          |              |                                | 3           |  |              | 4            |  |  |
|--------|----------------------------|--|--|------------|--------------|--------------------------------|-------------|--|--------------|--------------|--|--|
|        | 9:00~9:45                  |  |  | 9:45~10:30 |              |                                | 10:40~11:25 |  |              | 11:25~12:10  |  |  |
|        | 科目名                        |  |  | 教官名        | 教室           | 科目名                            |             |  | 教官名          | 教室           |  |  |
| 月      |                            |  |  |            |              | 〔家庭科教育論〕                       |             |  | 牧野           | 生319         |  |  |
|        |                            |  |  |            |              | 【専】(家庭科教育法)                    |             |  | 牧野           | 生319         |  |  |
| 火      |                            |  |  |            |              | 調理実習                           |             |  | 脇田           | 生107         |  |  |
|        |                            |  |  |            |              | 縫製衣服制作実習                       |             |  | 野口           | 生310         |  |  |
| 水      |                            |  |  |            |              |                                |             |  |              |              |  |  |
|        |                            |  |  |            |              | 【専】(保育表現Ⅰ)                     |             |  | 小林(紀)        | 生307         |  |  |
| 木      |                            |  |  |            |              |                                |             |  |              |              |  |  |
| 金      |                            |  |  |            |              |                                |             |  |              |              |  |  |
|        | 【専】(児童の発達)<br>【専】(児童指導の研究) |  |  | 古池<br>大貴   | 生310<br>生319 | 【専】(保育内容の研究Ⅲ)<br>【専】(保育内容の研究Ⅰ) |             |  | 小林(紀)<br>上垣内 | 生319<br>生319 |  |  |
| 土      |                            |  |  |            |              | 調理実習                           |             |  | 長尾           | 生107         |  |  |

( )は前期、〔 〕は後期、無印は通年

| 5           |  |  | 6           |    |               | 7           |  |       | 8           |  |  |
|-------------|--|--|-------------|----|---------------|-------------|--|-------|-------------|--|--|
| 13:20~14:05 |  |  | 14:05~14:50 |    |               | 15:00~15:45 |  |       | 15:45~16:30 |  |  |
| 科目名         |  |  | 教官名         | 教室 | 科目名           |             |  | 教官名   | 教室          |  |  |
| 働 (被服構成実習)  |  |  |             |    |               |             |  | 江藤    | 生223        |  |  |
|             |  |  |             |    | 〔算数科教育論〕      |             |  | 柿沼    | 生310        |  |  |
|             |  |  |             |    | 【専】〔保育内容の研究Ⅱ〕 |             |  | 小林(明) | 生310        |  |  |
|             |  |  |             |    | 【専】(保育指導法Ⅰ)   |             |  | 田中    | 生310        |  |  |

《集中講義》 (家庭看護学 山下) 【専】(保育表現Ⅱ 伊吹山)  
 (生活科教育論 嶋野) 【専】〔保育課程論 柴崎〕  
 家庭機械及び家庭電気 石田

【注意】 【専】 教職に関する科目(卒業要件に含まれない)  
 無印は、教職共通科目



