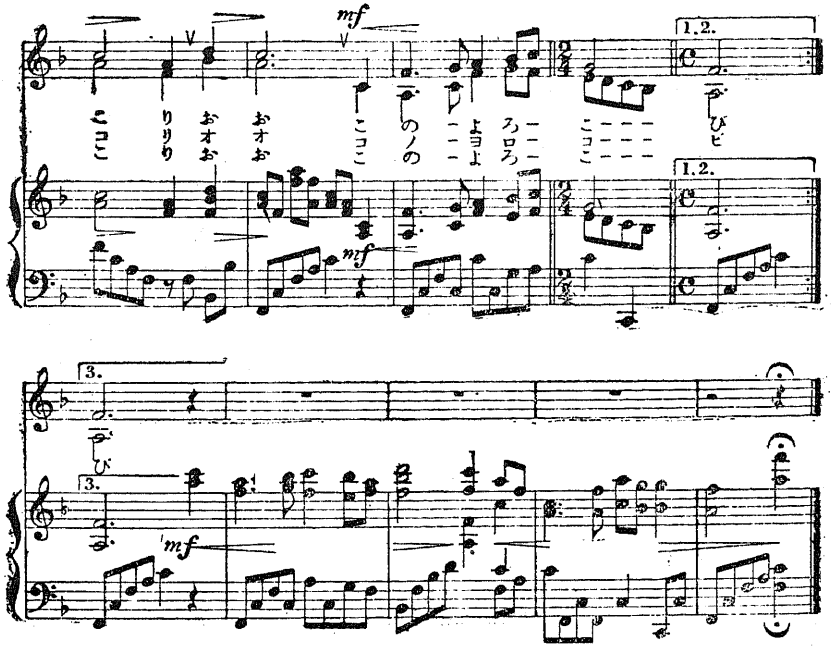

前奏に續いて1.2を歌い、(後奏をひかずに)再び前奏をひき、3を歌い後奏をひいて終ります。

花のおさなご

櫻井鱗子

一、あけぼのの　光にもえて
　　咲きいづる
　花のおさなご
あたらしき　のぞみの　めばえ
　はぐくむ　ほこり
　おお　このよろこび

二、ももくさの　ふたばはのびて
　　とりどりに
　花のおさなご
たのもしき　おくにの　ちから
　つちかう　ほこり
　おお　このよろこび

三、あおぞらの　光はうらら
　　よにひらく
　花のおさなご
手つなぎの　たのしき　つどい
　みちびく　ほこり
　おお　このよろこび

花のおさなご

(全國保育連合會制定保育歌)
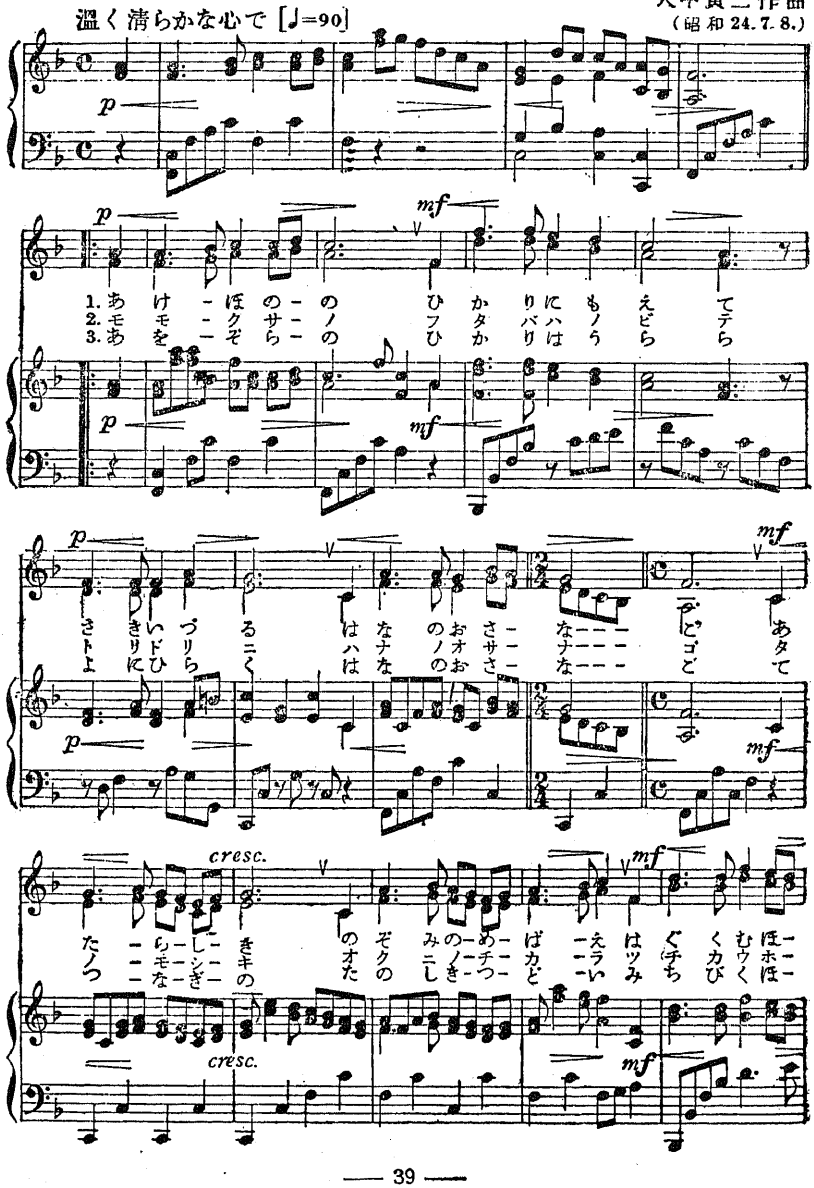
大中寅二作曲
(昭和24.7.8.)