

本校生徒の生活実態 (Ⅳ)

指導部 (石 井 朋 子・池 田 三 鈴・石 出 みどり・植 田 敦 子・
玉 谷 直 子・村 野 光 則・(文責) 原 野 泉)

1. はじめに

「調査・記録を継続することに意義がある」という先人の教えにより、全附連としての調査が打ち切られた後も、本校では10年毎にアンケート調査を行い、生徒の生活実態を把握する試みを継続してきた。前回の調査は1995年で、調査名は「本校生徒の生活と意識 (Ⅲ)」であるが、意識面に関する調査項目が殆どないため、あくまで本題のように「実態」を把握することを主眼としてアンケート調査を行った。

この10年間で生徒を取り巻く環境は以前にも増して大きく変化したと言えよう。週休二日制の実施、コンピュータ・ネットワークや携帯電話の急速な普及、学習指導要領の大幅改訂、国立大学の独立行政法人化など外的な変化のみならず、本校が長年維持してきた生徒募集要項の出願条件の緩和、お茶の水女子大学との連携教育プログラム (国数英の充実化) の実施などもあり、入学してくる生徒の気質や背景にも変化が感じられる。

しかし、様々な変化を感じながらも、さほど変わっていないと実感する事柄もある。また、携帯電話はみな持っている、PCはみな使えるといった「みんなの論理」がまかり通っているが、はたして文字通り「みんな＝全員＝100%」なのか、検証してみる価値はあろう。そういった背景を反映し、新たな調査項目を追加した。

生徒たちと対峙する日々の中で、「最近の生徒たちは勉強しなくなった、本を読まなくなった」とか「この学年は授業を大切にしない」などといった評価を耳にすることが多い。集計と考察にあたって、①在籍する三学年の比較、②継続調査項目に関する過去の学年との比較から実態の把握を試みた。なお、10年後の調査に資するために、今回行ったアンケートの全文を資料1、集計グラフを資料2 (記述式回答の集計は別表1～4)、全データを資料3として収録した。

アンケートの回収率は、77年96%、86年94%、95年97%、05年94%である。

2. 現在 (2005年度) の生徒像

アンケートの集計結果から、次のような日常生活が一般的と見られる。

- ① 5～6時間の睡眠 → 朝食は一人で → 1時間ほど通学 → 持参弁当 → 家族と夕食 → 1～2時間勉強 → 1～2時間テレビ → 就寝
- ② 週に2～3回は塾に通い、2～3時間勉強する。そのため、夕食が遅くなる日もある。

- ③ 週に2～3回は2～3時間部活に参加する。
- ④ 週末は、「休養」・「勉強」・「趣味とけいこ」・「塾」・「ショッピング」にあててる。
- ⑤ 家事の手伝いは減少傾向にある。低学年ほどその傾向が見られる。
- ⑥ 小遣いは5～8千円。
- ⑦ 携帯電話の使用率は94%で、メールの活用度が高い。使用料金は5～8千円で、2／3が保護者の負担。「持たない派」も健在。自宅でPCを使える者は88%で、ネットサーフィンが主な用途。PCメールの使用率は50%で、プリントや諸連絡の一斉配信の可能性は低い。

3. 現在（2005年度）の学年間の比較

学年進行増加	学年進行減少	学年差なし	2年生高い	2年生低い
<ul style="list-style-type: none"> ・塾に行く ・学校の授業では物足りない ・自分専用のPC ・食欲なく朝食抜き ・夕食を一人で ・夕食を外食で ・家事手伝い ・小遣い8千～1万 	<ul style="list-style-type: none"> ・テレビ ・部活 ・友だちとのつき合い ・趣味やけいこ事 ・学校の予習復習 ・家での1～2時間の勉強（→塾主体） ・塾行かないと不安 ・新聞の番組欄、スポーツ芸能欄 ・夕食を家庭で 	<ul style="list-style-type: none"> ・読書 ・ビデオ・DVDの視聴 ・配膳片付け、掃除などの家事手伝い 	<ul style="list-style-type: none"> ・趣味に時間を割く ・塾の予習復習 ・塾で学校以外の事 ・家で2時間程勉強 ・家庭教師 ・家庭教師親の勧め ・学校の授業を理解するため家庭教師 ・友だちとショッピング ・趣味が映画 ・小遣い使途が映画 ・音楽のけいこ ・小説および小説以外の書籍 ・ラジオの娯楽番組 ・週末のアルバイト 	<ul style="list-style-type: none"> ・日常的な勉強 ・友だちとのおしゃべり ・新聞 ・新聞の国際欄 ・ラジオの教養番組 ・朝食を作ってももらえない（＝作ってもらえる） ・小遣い使途が飲食

4. 77年から05年にかけての推移

経年で増加	経年で減少	経年変化なし
・塾 ・マンガ	・家での勉強 ・学校の予習 ・日常の読書 ・家庭教師 ・家事手伝い ・ラジオ	・けいこ事 ・アルバイト ・趣味がスポーツ ・テレビの教養番組

- ・家庭での勉強が減り、その分「塾」が増加。理由は学校の授業にないものを求めると共に、不安解消が大きな要素になっている。「行かない派」は希少価値か。
- ・新聞は読まなくなっている傾向にあるが、読書は書籍の冊数も増加傾向にあり、単純に「活字離れ」とは言えない。
- ・テレビはやや減少傾向にあるが、依然として高い回答率を示している。数値が下がったのは、余暇時間の過ごし方が多様化していること、通学や塾の時間が増加し、余裕が減ったことなどが考えられる。
- ・ラジオは3／4から1／3まで減少して来たが、根強い人気を保っている。
- ・余暇時間の過ごし方は「多様化」しており、これまでの調査項目では調査しきれない様相を呈している。

5. おわりに

本調査により、現在の生徒たちがどのような日々を送っているか、ある程度はその実態を把握することができた。そして、学年間の推移、足かけ30年の推移が見られた。「塾の比重が大きくなる分、学校の授業が軽くなる」ことと、「日常的な余裕が減り、読書や趣味にかかる時間が減る」ことを除けば、傾向として大きな差がないように考えられる。

しかし、10年前のまとめにもあるように、「アンケートには現れてこない部分で変わっている」ことは日々の具体的な指導場面で感じられる。平素問題になる「精神的な成熟度」、「自律度」、「主体性」、「向上心」、「公共心」等々、意識面については踏み込むことができなかった。他の調査との連携研究を検討したい。

なお、この調査結果を筑波大学附属高等学校で開催された第47回全附属高等学校部会教育研究大会生活指導分科会において発表した。（発表者：原野）

基礎資料：お茶の水女子大学附属高等学校 研究紀要 第41号（1995年）

「本校生徒の生活と意識（Ⅲ）」 谷田部 玲 生

資料1 アンケート全文（紀要記載のため、行間や文字サイズを小さくするなど、体裁を変更した。）

=====

2005年9月13日 指導部

生活状況についてのアンケート

このアンケートは、皆さんの生活の様子を調査し、それを今後の指導に生かしていこうとするものです。回答は統計的に処理して、個人の成績などには関係しません。誠実な回答をお願いします。回答のしかたは、特に指定がない場合は該当項目1つに○をつけて下さい。

____年 ____組 No.____ 氏名_____

Q1. 1日の時間を学校の授業以外に、どのように過ごしていますか。次のうち、主なものを3つあげ下さい。

1. テレビ 2. 勉強 3. 塾 4. 家庭教師について勉強する 5. クラブ・同好会
6. 趣味 7. 読書 8. 友だちとのつきあい 9. 家事の手伝い 10. けいこ事
11. アルバイト 12. 音楽鑑賞 13. ビデオ・DVD 14. その他（ ）

Q2. 家庭での勉強は、次のどれに最も時間をかけますか。

1. 学校の予習 2. 学校の復習 3. 塾の予習 4. 塾の復習 5. 受験勉強
6. その他（ ）

SQ1. 勉強する教科（国・社・数・理・英）を時間の多い順に3つあげて下さい。

1. _____ 2. _____ 3. _____

SQ2. 勉強時間は1日平均どれくらいですか。（塾・予備校は除く）

1. 0.5時間またはそれまで 2. 1時間まで 3. 2時間まで 4. 3時間まで
5. 4時間まで 6. 4時間以上

Q3. 塾へ行っていますか。

1. 行っている 2. 行っていない 3. かつて行っていた

→「行っている」と答えた人は、以下の質問に答えて下さい。

SQ1. 週何回ですか。

1. 1回 2. 2回 3. 3回 4. 4回 5. 5回 6. 6回 7. 7回

SQ2. 1回平均何時間ですか。

1. 1時間まで 2. 2時間まで 3. 3時間まで 4. 4時間まで
5. 4時間以上

S Q 3. どんな教科を勉強していますか。(複数回答可)

1. 国語 2. 社会 3. 数学 4. 理科 5. 英語 6. その他 ()

S Q 4. 塾へ行く理由は次のうちどれですか。(複数回答可)

1. 学校の授業が物足りない 2. 学校の進度について行けない
3. 気持ちが何となく不安 4. 授業以外のことを学ぶため 5. 親に勧められ
6. 友だちが行っている 7. 先輩に勧められた 8. 教師に勧められた
9. その他 ()

Q 4. 家庭教師について勉強したことがありますか。

1. ある 2. ない

→「ある」と答えた人は、次の質問に答えて下さい。

S Q 1. いつ頃ですか。(複数回答可)

1. 小学校時代 2. 中学校時代 3. 高校時代 4. その他 ()

→現在または高校入学後に家庭教師についている(いた)人は、以下の質問に答えて下さい。

S Q 2. どんな教科を勉強していますか(勉強しましたか)。(複数回答可)

1. 国語 2. 社会 3. 数学 4. 理科 5. 英語 6. その他 ()

S Q 3. 理由は次のうちどれですか。(複数回答可)

1. 学校の授業について行けない 2. 受験勉強 3. 親に勧められた
4. 教師に勧められた 5. その他 ()

Q 5. 部活動(同好会を含む)をしていますか。

1. している 2. していない 3. かつてしていた

→「している」と答えた人は以下の質問に答えて下さい。

S Q 1. どの分野のクラブ(同好会)ですか。所属している数も答えて下さい。

1. 文化系 () っ 2. 運動系 () っ

S Q 2. 平均的な参加率は週何回ですか。(兼部している人は合計数)

1. 1回未満 2. 1回 3. 2回 4. 3回 5. 4回 6. 5回
7. 6回 8. 7回

S Q 3. 1回平均何時間くらい参加しますか。

1. 1時間以内 2. 2時間以内 3. 3時間以内

→「かつてしていた」と答えた人は、次の質問に答えて下さい。

S Q 4. やめた一番大きな理由は次のうちどれですか。

1. 勉強が忙しいから 2. つまらないから 3. 後輩に道を譲るため

4. 練習がきついから 5. その他 ()

Q 6. 学校以外で、友だちとどんなことをして過ごしていますか。主なものを2つあげて下さい。

1. おしゃべり 2. ショッピング 3. 映画 4. 飲食 5. カラオケ
6. スポーツをする(みる) 7. コンサートなど 8. その他 ()

Q 7. 家事の手伝いをしますか。

1. 毎日する 2. よくする 3. たまにする 4. しない

→「毎日する」・「よくする」と答えた人は、次の質問に答えて下さい。

S Q. 次のうちどれをしますか。(複数回答可)

1. 掃除 2. 洗濯 3. 調理 4. 食事の配膳・後片づけ
5. その他 ()

Q 8. あなたの趣味をあげるとしたら次のうちどれですか。3つまであげて下さい。

1. 音楽鑑賞 2. 読書 3. スポーツ実践 4. スポーツ観戦 5. 映画鑑賞
6. 観劇 7. 手芸 8. 絵画 9. 楽器演奏(具体的に)
10. その他 ()

Q 9. けいこ事をしていますか。

1. している 2. していない

→「している」と答えた人は、次の質問に答えて下さい。

S Q. 何をしていますか。(複数回答可)

1. 音楽(具体的に) 2. 書道 3. 茶道 4. 英会話 5. 華道
6. 日本舞踊 7. バレエ・ダンス 8. その他 ()

Q10. 余暇時間にどのような種類の本を読みますか。主なものを2つあげて下さい。

1. 書籍(小説) 2. 書籍(小説以外) 3. 雑誌 4. マンガ
5. その他 ()

Q11. 書籍は月に何冊くらい読みますか。

1. 0冊 2. 1冊 3. 2冊 4. 3冊 5. 4冊以上 6. 5冊以上

Q12. 今年の4月から9月(今日)までに読んだ書籍名をあげて下さい。

Q13. ふだんどのような雑誌を読んでいますか。書名をあげて下さい。

Q14. 新聞を読んでいますか。

1. 毎日読む 2. ほとんど毎日読む 3. 時々読む 4. 全然読まない

→「毎日読む」・「ほとんど毎日読む」・「時々読む」と答えた人は、以下の質問に答えて下さい。

SQ1. 読む時間は1日平均どれくらいですか。

1. 15分またはそれ以下 2. 30分 3. 45分 4. 1時間またはそれ以上

SQ2. 次のうちどの記事に一番興味がありますか。

1. テレビ番組案内 2. スポーツ・芸能 3. 社会 4. 文化 5. 政治
6. 国際 7. 家庭 8. 経済 9. 広告 10. その他 ()

Q15. テレビを見ますか。

1. 見る 2. ほとんど見ない

→「見る」と答えた人は、以下の質問に答えて下さい。

SQ1. 平均的に1日何時間ぐらい見ますか。

1. 1時間以下 2. 2時間以下 3. 3時間以下 4. 3時間超え

SQ2. よく見る番組はどのジャンルですか。

1. 娯楽番組 2. 教養・教育番組 3. ニュース番組

SQ3. よく見る番組名をあげて下さい。

Q16. ラジオを聞きますか。

1. 聞く 2. ほとんど聞かない

→「聞く」と答えた人は、以下の質問に答えて下さい。

SQ1. 平均的に1日何時間ぐらい聞きますか。

1. 1時間以下 2. 2時間以下 3. 3時間以下 4. 3時間超え

SQ2. よく聞く番組はどのジャンルですか。

1. 娯楽番組 2. 教養・教育番組 3. ニュース番組

SQ3. よく聞く番組名をあげて下さい。

SQ4. 「安否情報」について知っていますか。

1. 知っている

→放送局は 知らない NHK TBS 文化放送 日本放送

(該当するもの1つに○をつける)

2. 知らない

S Q 5. 災害発生時など、最も便りにする情報メディアはどれですか。

1. テレビ 2. ラジオ 3. インターネット 4. 携帯電話

Q17. 携帯電話を持っていますか。

1. 持っている 2. 持っていない 3. かつて持っていた

→「持っている」と答えた人は以下の質問に答えて下さい。

S Q 1. いつから持つようになりましたか。

1. 小学校 2. 中学校 3. 高校

S Q 2. どの通信会社のものを使っていますか。

1. docomo 2. a u 3. vodafone 4. Tu-Ka 5. その他 ()

S Q 3. 平均的に1月あたりの使用料はどれくらいですか。(基本料金を含む)

1. 3,000円未満 2. 5,000円未満 3. 8,000円未満 4. 10,000円未満
5. 15,000円未満 6. 20,000円未満 7. 20,000円以上 8. わからない

S Q 4. 使用料金は誰が負担しますか。

1. 全額を保護者 2. 基本料金を保護者、超過分を自分
3. 保護者と取り決めた料金以上を自分 4. 全額を自分 5. その他 ()

S Q 5. 活用している機能はどれですか。主なものを2つあげて下さい。

1. 通話 2. メール 3. インターネット 4. ゲーム 5. カメラ
6. その他 ()

→「持っていない」と答えた人は以下の質問に答えて下さい。

S Q 6. 持たない理由をあげて下さい。(複数回答可)

1. 必要がない 2. お金がかかる 3. 家の電話で十分 4. P Cのメールで十分
5. わずらわしい 6. 保護者が許さない 7. その他 ()

→「かつて持っていた」と答えた人は次の質問に答えて下さい。

S Q 7. 現在持っていない理由をあげて下さい。(複数回答可)

1. 必要がない 2. お金がかかる 3. 家の電話で十分 4. P Cのメールで十分
5. わずらわしい 6. 保護者が許さない 7. その他 ()

Q18. 家でP Cを使っていますか。

1. 使っている 2. P Cはあるが使っていない 3. ない

→「使っている」と答えた人は以下の質問に答えて下さい。

S Q 1. 自分専用のP Cがありますか。

1. ある 2. ない(家族と共用)

S Q 2. どんな用途に使いますか。主なもの3つをあげて下さい。

1. ワープロ 2. 表計算 3. グラフィック 4. 音楽（作曲・編集）
5. ゲーム 6. ホームページ作成 7. ネットサーフィン
8. メール（チャット含む） 9. プログラミング 10. その他（ ）

→「PCはあるが使っていない」と答えた人は次の質問に答えて下さい。

S Q 3. 使わない理由をあげて下さい。（複数回答可）

1. 使う必要がない 2. PCが難しい 3. PCがわずらわしい
4. 自分専用でない（自由に使えない） 5. その他（ ）

Q19. 家庭での平均的な睡眠時間はどれくらいですか。（試験期間は除く）

1. 3時間以内 2. 約4時間 3. 約5時間 4. 約6時間 5. 約7時間
6. 約8時間 7. 8時間超え（ 時間くらい）

Q20. 通学時間はどれくらいですか。（交通機関が正常に運行しているものとして）

1. 30分以内 2. 45分以内 3. 60分以内 4. 75分以内 5. 90分以内
6. 105分以内 7. 120分以内 8. 120分超え（ 分程度）

Q21. ふだん家で朝食を食べますか。

1. 食べる 2. 食べない

→「食べる」と答えた人は次の質問に答えて下さい。

S Q 1. 食べる状況は

1. 自分一人で 2. 家族と一緒に（全員とは限らない）

→「食べない」と答えた人は次の質問に答えて下さい。

S Q 2. 主な理由をあげて下さい。

1. 時間がない 2. 食欲がない 3. ダイエット 4. 作ってもらえない
5. その他（ ）

Q22. ふだん学校での昼食は次のうちどれが多いですか。

1. 弁当持参 2. コンビニ・生協 3. 食べない 4. その他（ ）

→「コンビニ・生協」と答えた人は以下の質問に答えて下さい。

S Q 1. 1週あたり何日利用しますか。

1. 3日程度 2. ほぼ毎日

S Q 2. 平均的に1食あたりの費用はどれくらいですか。

1. 300円以下 2. 500円以下 3. 800円以下 4. 1,000円以下

Q23. ふだん（学校がある平日）夕食を食べる時間帯は次のどれですか。

1. 午後6時頃 2. 午後7時頃 3. 午後8時頃 4. 午後9時頃 5. 午後10時頃
6. 午後11時頃

S Q 1. 食べる状況は

1. 自分一人で 2. 家族と一緒に（全員とは限らない）

S Q 2. 食べる場所は

1. 家庭 2. 外食 3. その他（ ）

Q24. 小遣いについて該当するものは次のどれですか。

1. 月ごとにもらう 2. 必要に応じてもらう 3. もらわない

S Q 1. 1月あたりの金額はどれくらいですか。（「必要に応じてもらう」人は概算で）

1. 3,000円以下 2. 5,000円以下 3. 8,000円以下 4. 10,000円以下
5. 15,000円以下 6. 20,000円以下 7. その他（ ）

S Q 2. 使途はどれですか。主なもの3つをあげて下さい。

1. 飲食 2. カラオケ 3. 映画 4. 観劇 5. 参考書
6. 娯楽用書籍・雑誌 7. 衣類 8. 美容関係 9. 音楽ソフト
10. ゲームソフト 11. その他（ ）

Q25. 土曜日の過ごし方として多いものはどれですか。主なものを3つあげて下さい。

1. 自分の勉強 2. 塾・予備校 3. 部活・同好会 4. 趣味・けいこ事
5. ボランティア 6. ショッピング 7. 休養とリフレッシュ 8. 家事手伝い
9. アルバイト 10. その他（ ）

Q26. 日曜日の過ごし方として多いものはどれですか。主なものを3つあげて下さい。

1. 自分の勉強 2. 塾・予備校 3. 部活・同好会 4. 趣味・けいこ事
5. ボランティア 6. ショッピング 7. 休養とリフレッシュ 8. 家事手伝い
9. アルバイト 10. その他（ ）

Q27. アルバイトをしたことがありますか。

1. ある 2. ない

→「ある」と答えた人は、以下の質問に答えて下さい。

S Q 1. どんなアルバイトですか。(複数回答可)

1. 販売店員 (飲食店を含む) 2. 家庭教師 (教える側) 3. 塾の手伝い
4. マスコミ関係 5. 郵便局 6. 自宅の手伝い 7. 事務 8. ビラ配り
9. その他 ()

S Q 2. アルバイトをした理由はどれですか。(複数回答可)

1. 経験してみたかった 2. お金が欲しかった 3. 社会勉強 4. つき合い
5. 知人等に頼まれた 6. 人手不足 7. その他 ()

S Q 3. アルバイトをした (している) 期間は次のどれですか。(複数回答可)

1. 夏休み (部分的でも) 2. 冬休み (") 3. 春休み (")
4. 半年間 5. 通年 6. その他 ()

S Q 4. 1カ所のアルバイト先で、1つの期間に得られた収入はどれくらいですか。複数のアルバイト経験がある人は、最も多かった収入で答えて下さい。

1. 2万円以下 2. 4万円以下 3. 6万円以下 4. 8万円以下
5. 10万円以下 6. 10万円超

S Q 5. アルバイトで得た収入をどのように使いましたか。主なものを3つまであげて下さい。

1. 貯金 2. 携帯電話 3. 書籍代 4. 音楽ソフト 5. 衣類 6. 飲食
7. その他 ()

以上で終わりです。ご回答ありがとうございました。

資料2 集計グラフ 縦軸の単位：%

Q1一日の過ごし方 (05年学年比較)

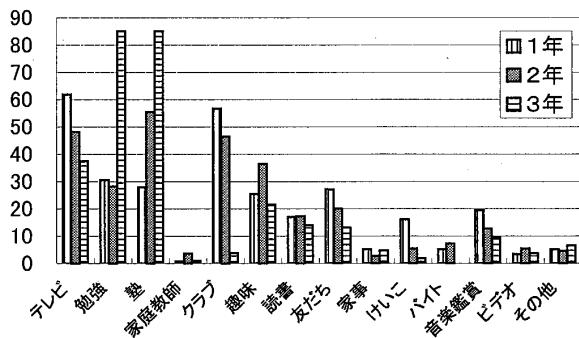

Q1一日の過ごし方 (年度比較)

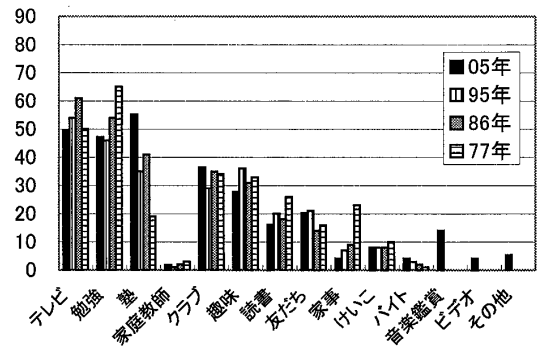

Q2家庭での勉強 (05年学年比較)

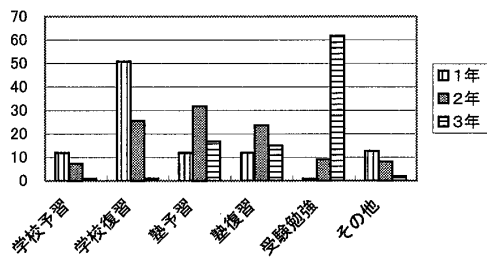

Q2家庭での勉強 (年度比較)

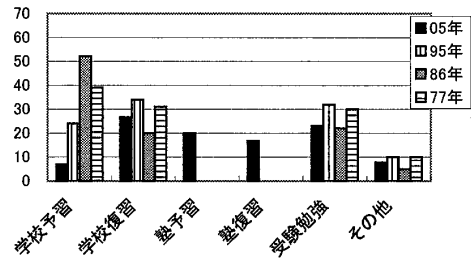

SQ1教科 (05年学年比較)

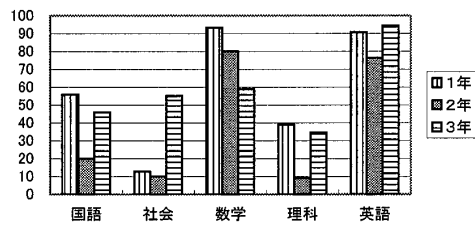

SQ1教科 (年度比較)

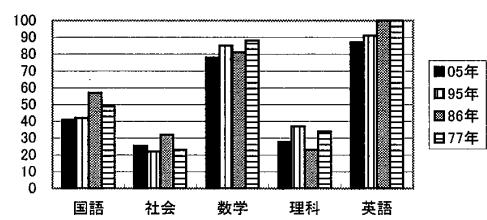

SQ2勉強時間 (05年学年比較)

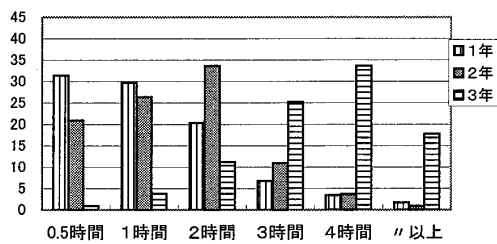

SQ2勉強時間 (年度比較)

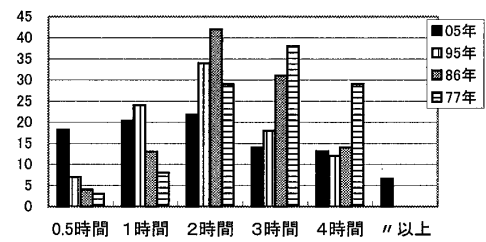

Q3塾 (05年学年比較)

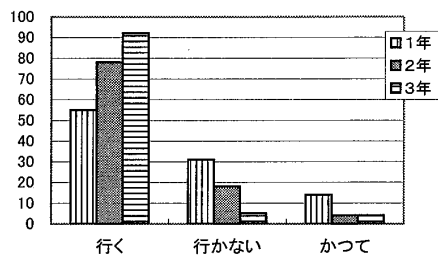

Q3塾 (年度比較)

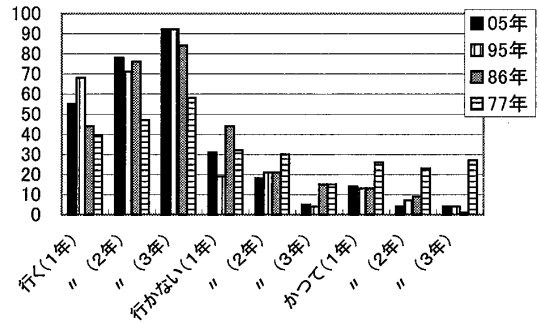

SQ1塾の回数 (05年学年比較)

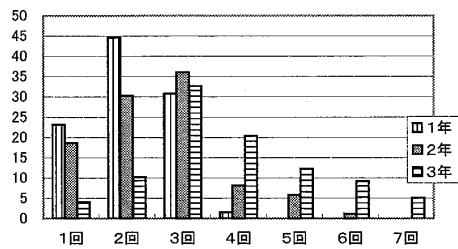

SQ1塾の回数 (年度比較)

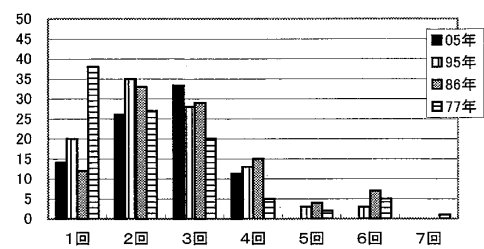

SQ2塾の時間 (05年学年比較)

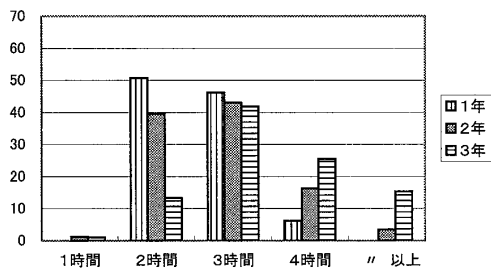

SQ2塾の時間 (年度比較)

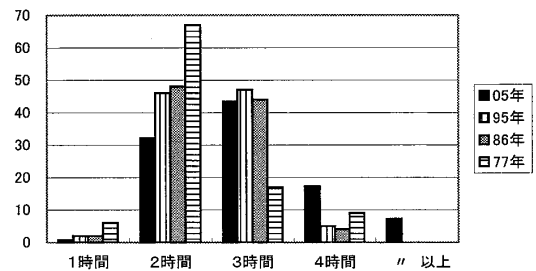

SQ3教科 (05年学年比較)

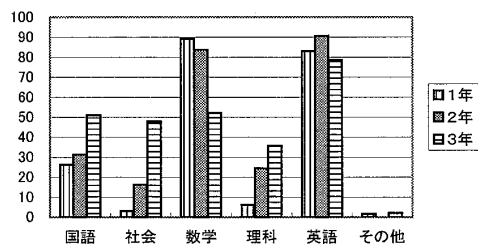

SQ3教科 (年度比較)

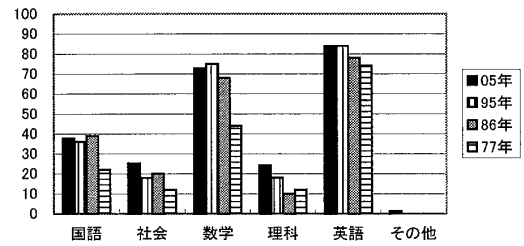

SQ4理由 (05年学年比較)

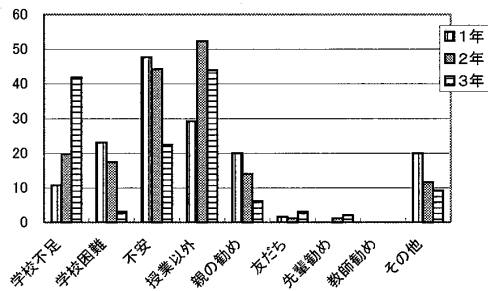

SQ4理由 (年度比較)

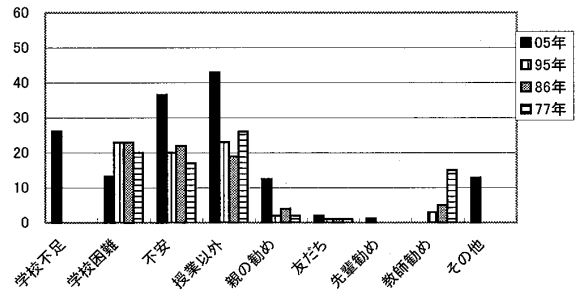

Q4家庭教師 (05年学年比較)

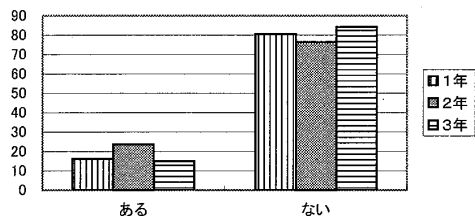

Q4家庭教師 (年度比較)

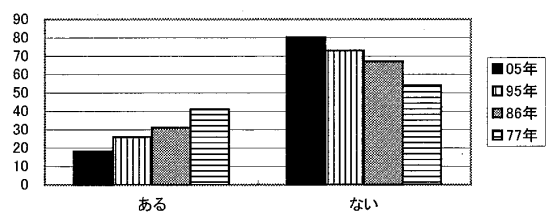

SQ1いつ (05年学年比較)

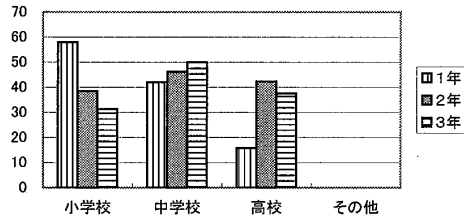

SQ1いつ (年度比較)

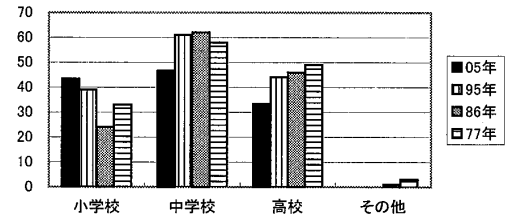

SQ2教科 (05年学年比較)

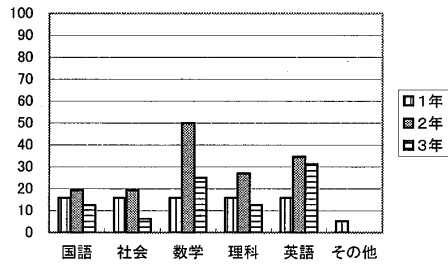

SQ2教科 (年度比較)

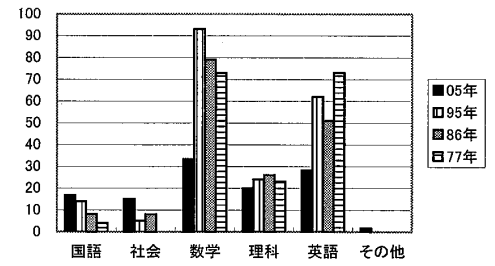

SQ3理由 (05年学年比較)

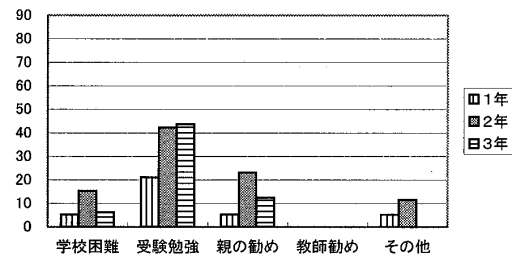

SQ3理由 (年度比較)

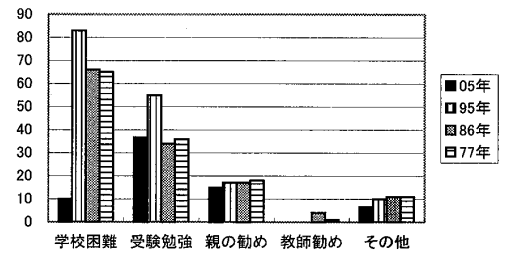

Q5部活動 (05年学年比較)

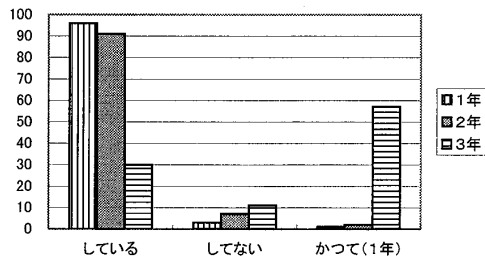

Q5クラブ (年度比較)

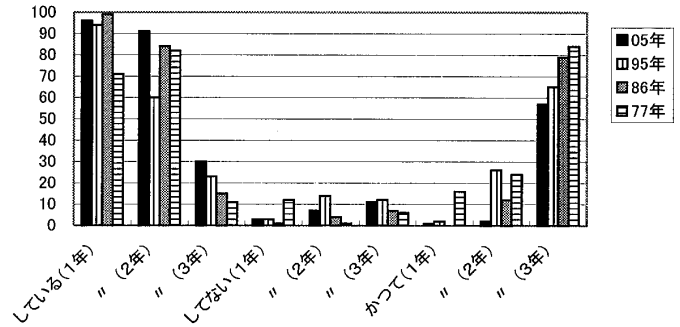

SQ1入部数 (05年学年比較)

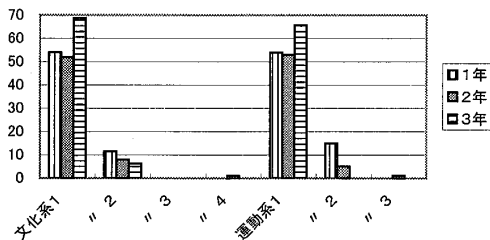

SQ1入部数 (年度比較)

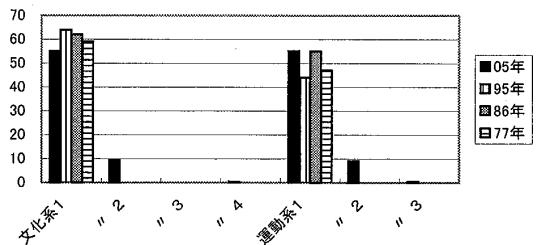

SQ2参加率 (05年学年比較)

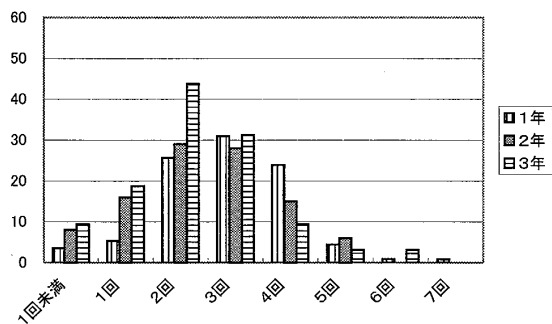

SQ2参加率 (年度比較)

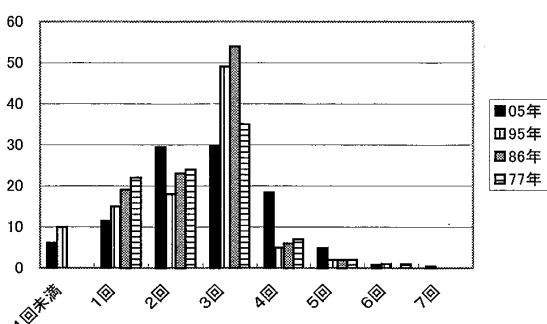

SQ3時間 (05年学年比較)

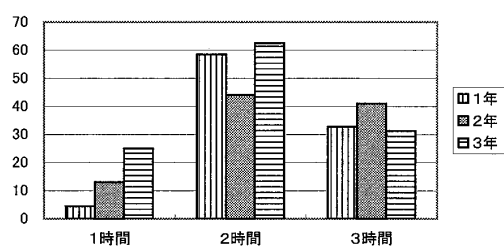

SQ3時間 (年度比較)

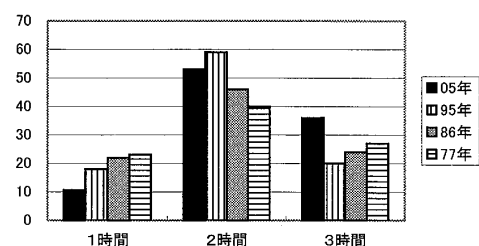

SQ4やめた理由 (05年学年比較)

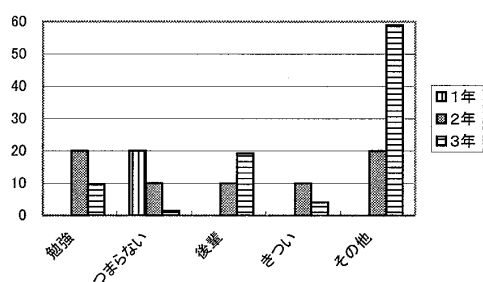

SQ4やめた理由 (年度比較)

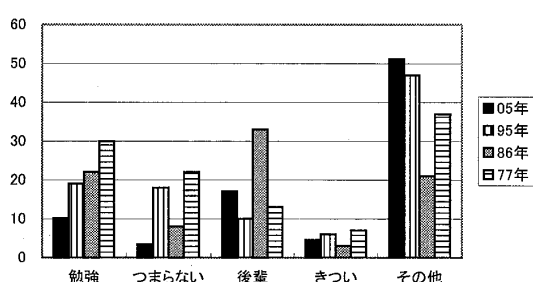

Q6友だちとすること (05年学年比較)

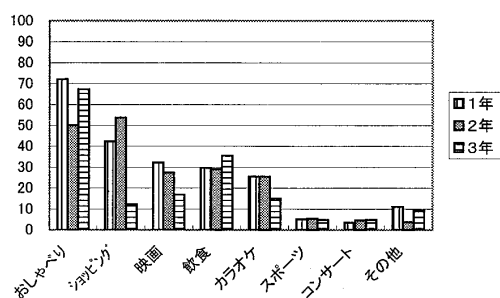

Q6友だちとすること (年度比較)

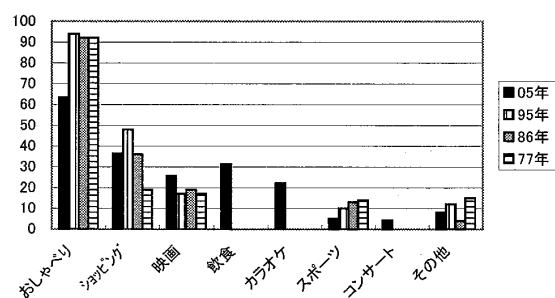

Q7家事手伝い (05年学年比較)

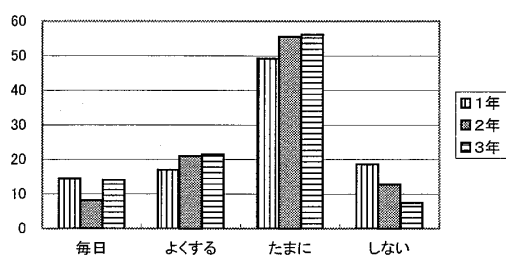

Q7家事手伝い (年度比較)

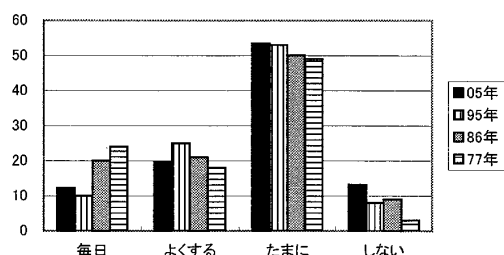

SQ何を (05年学年比較)

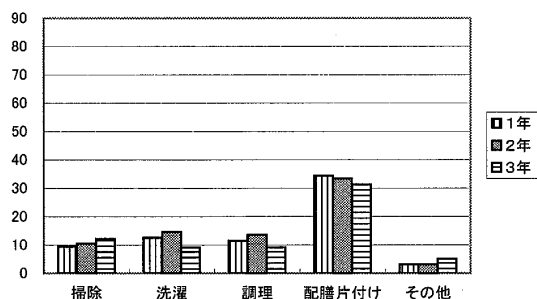

SQ何を (年度比較)

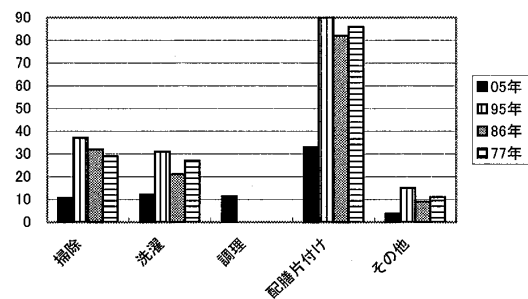

Q8趣味 (05年学年比較)

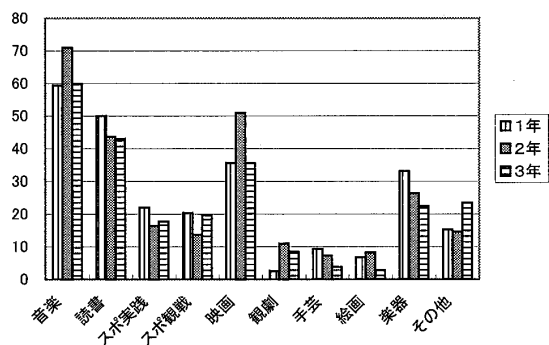

Q8趣味 (年度比較)

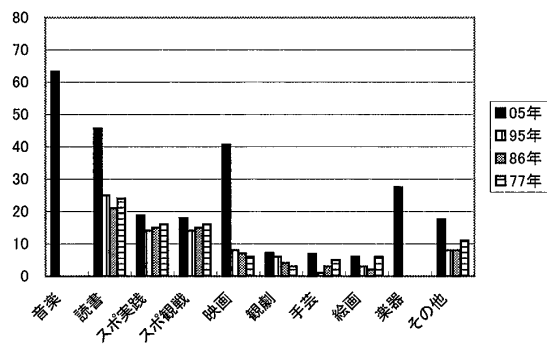

Q9けいこ事 (05年学年比較)

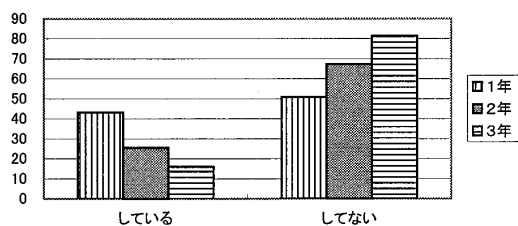

Q9けいこ事 (年度比較)

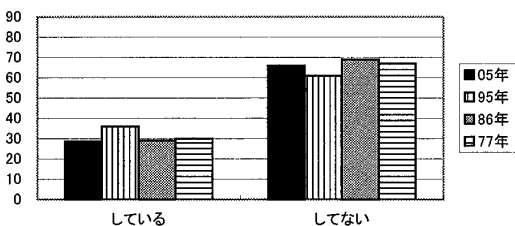

SQ何を (05年学年比較)

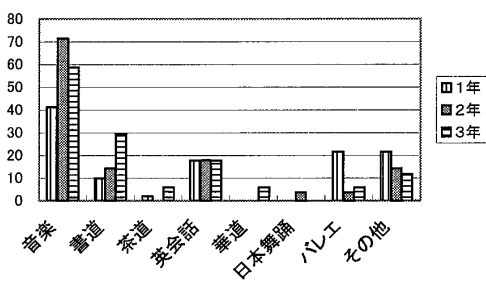

SQ何を (年度比較)

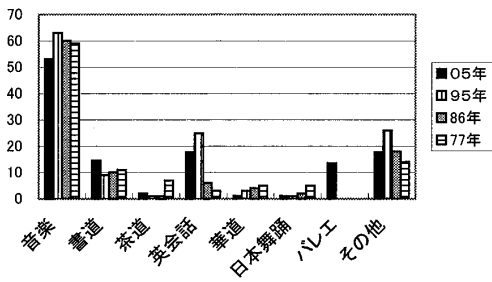

Q10余暇本 (05年学年比較)

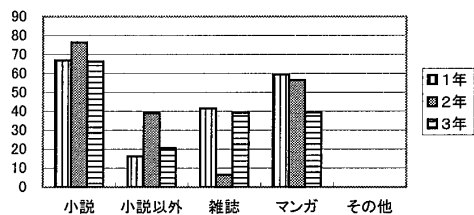

Q10余暇本 (年度比較)

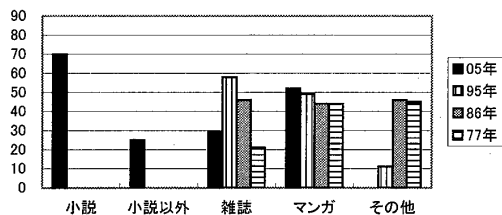

Q11書籍冊数 (05年学年比較)

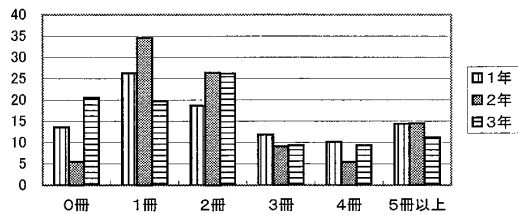

Q11書籍冊数 (年度比較)

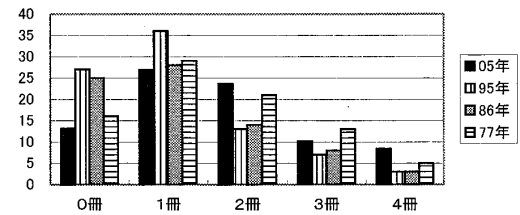

Q14新聞 (05年学年比較)

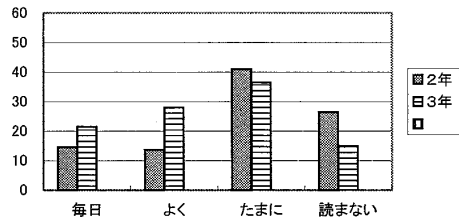

Q14新聞 (年度比較)

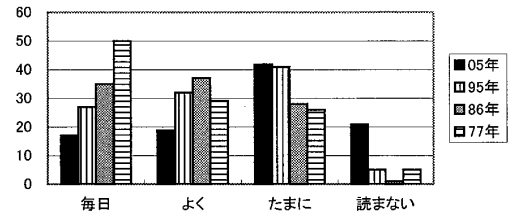

S01読む時間 (05年学年比較)

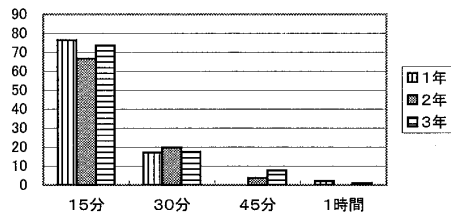

S01読む時間 (年度比較)

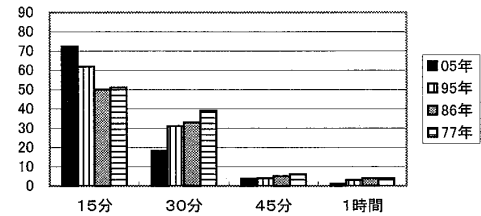

S02記事 (05年学年比較)

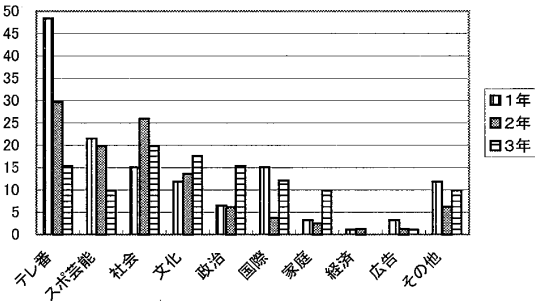

S02記事 (年度比較)

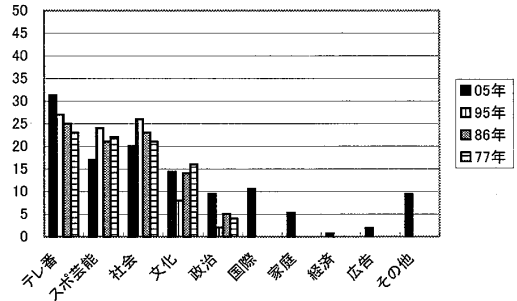

Q15テレビ (05年学年比較)

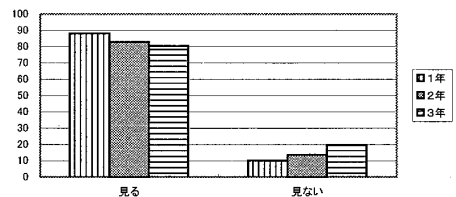

Q15テレビ (年度比較)

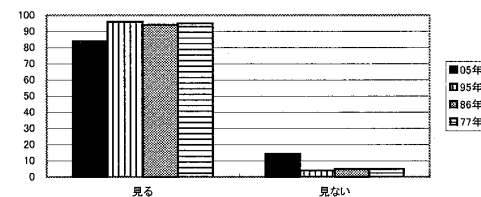

S01時間 (05年学年比較)

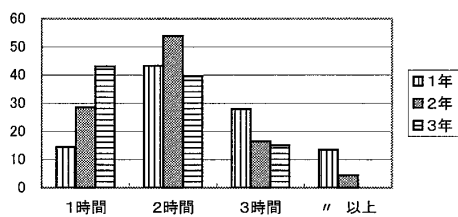

S01時間 (年度比較)

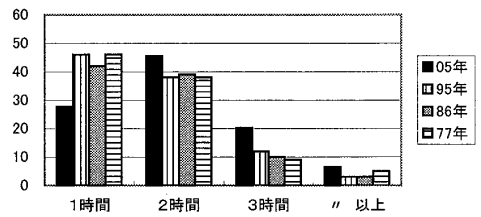

SQ2ジャンル (05年学年比較)

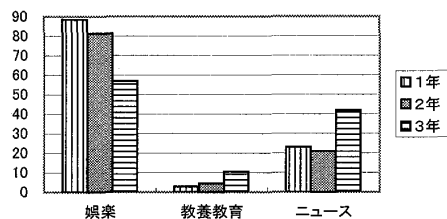

SQ2ジャンル (年度比較)

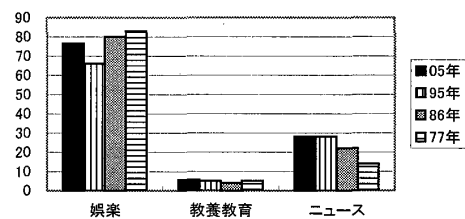

Q16ラジオ

(05年学年比較)

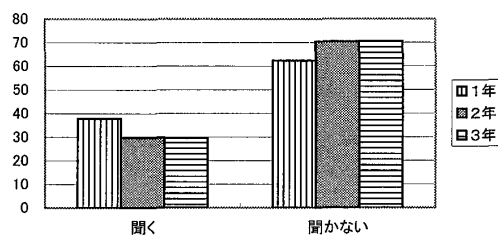

Q16ラジオ

(年度比較)

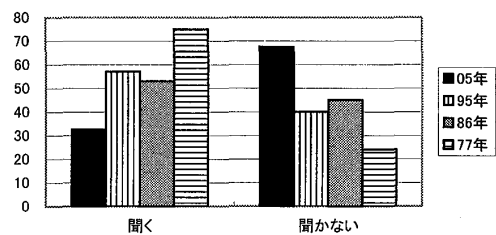

SQ1時間 (05年学年比較)

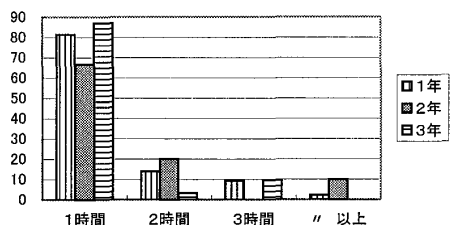

SQ1時間 (年度比較)

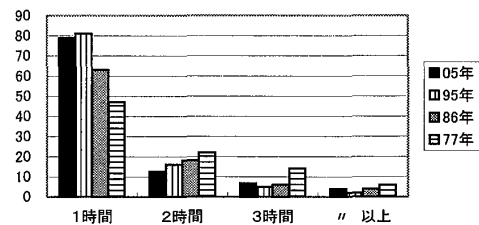

SQ2ジャンル (05年学年比較)

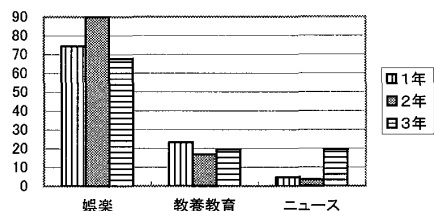

SQ2ジャンル (年度比較)

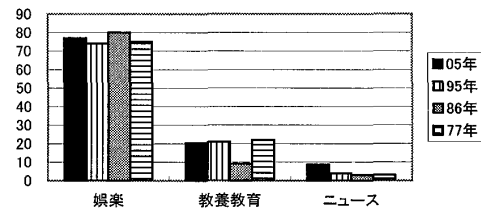

SQ4安否情報 (05年学年比較)

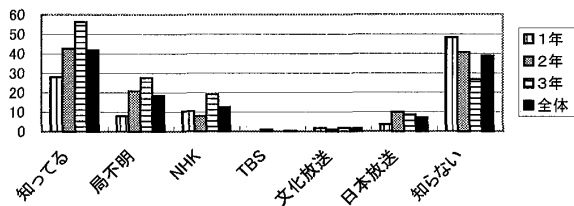

SQ5災害時 (05年学年比較)

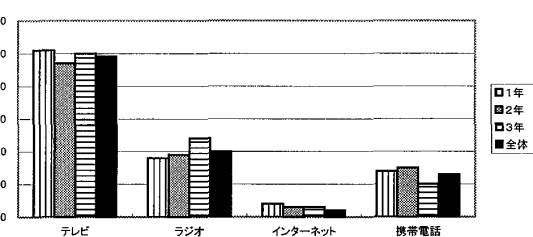

Q17携帯電話

(05年学年比較)

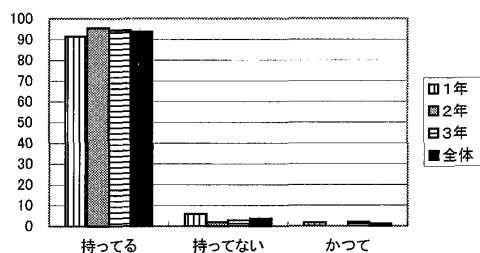

SQ1いつから (05年学年比較)

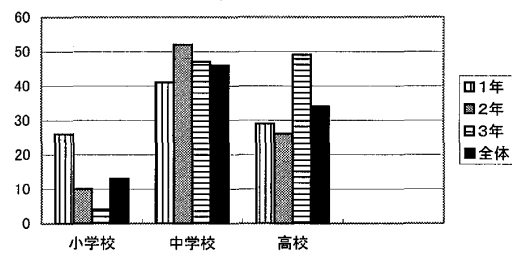

SQ2会社 (05年学年比較)

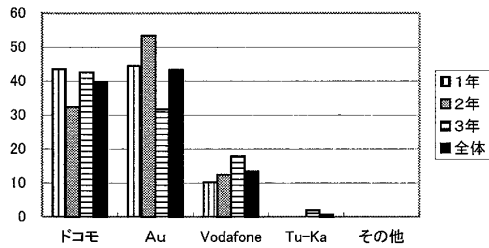

SQ3月額使用料 (05年学年比較)

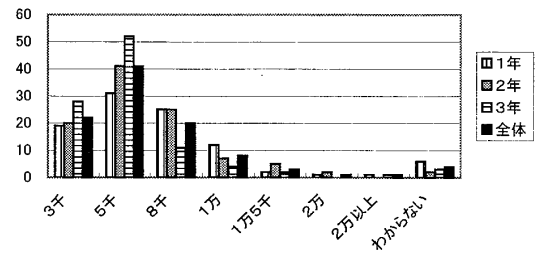

SQ4負担者 (05年学年比較)

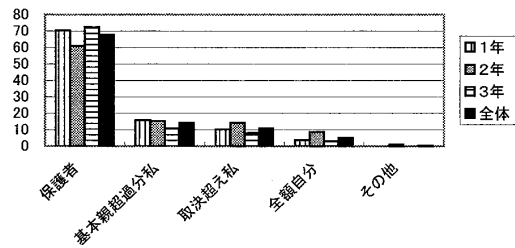

SQ5活用機能 (05年学年比較)

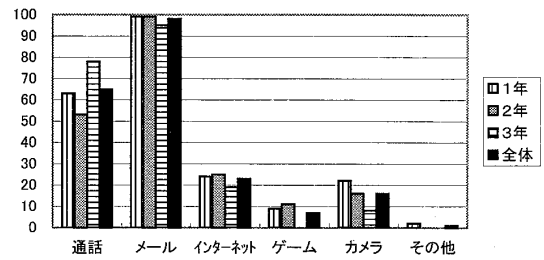

SQ6ない理由 (05年学年比較)

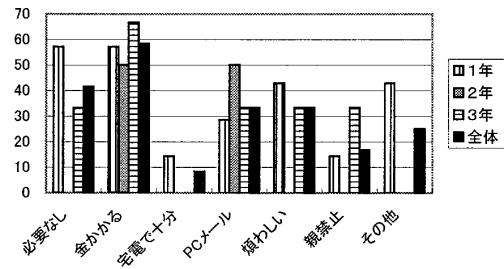

SQ7今ない理由 (05年学年比較)

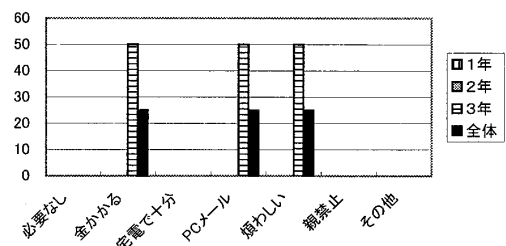

Q18PC

(05年学年比較)

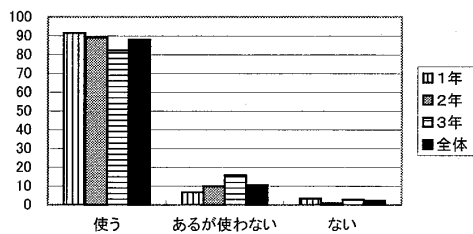

SQ1自分専用 (05年学年比較)

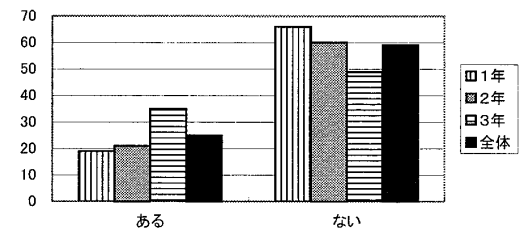

SQ2用途 (05年学年比較)

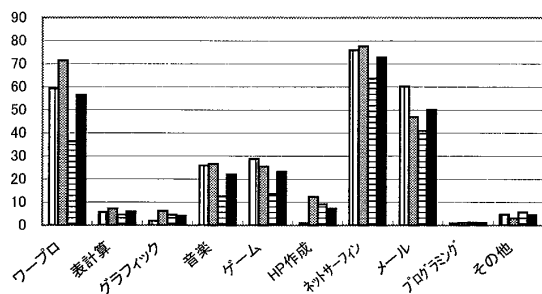

SQ3使わない理由 (05年学年比較)

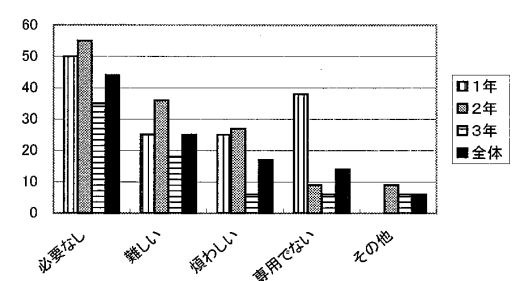

Q19睡眠時間 (05年学年比較)

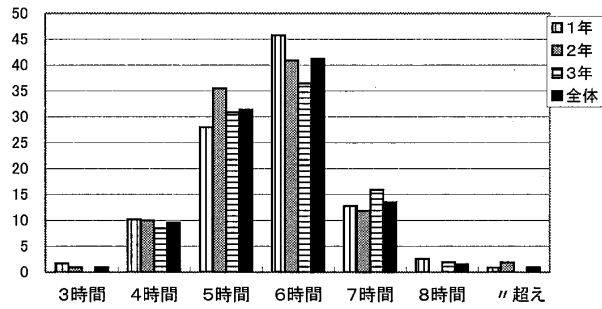

Q20通学時間 (05年学年比較)

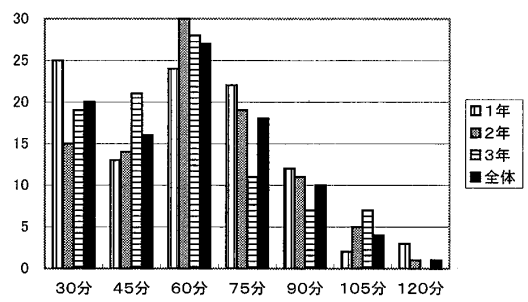

Q21朝食 (05年学年比較)

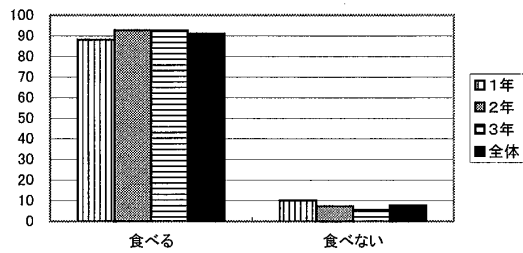

SQ1食べる状況 (05年学年比較)

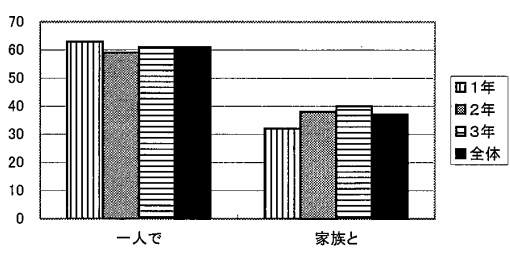

SQ2食べない理由 (05年学年比較)

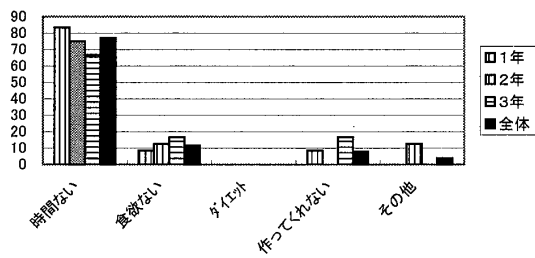

Q22昼食 (05年学年比較)

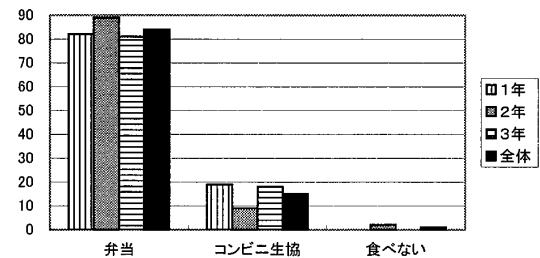

SQ1コンビニ何日 (05年学年比較)

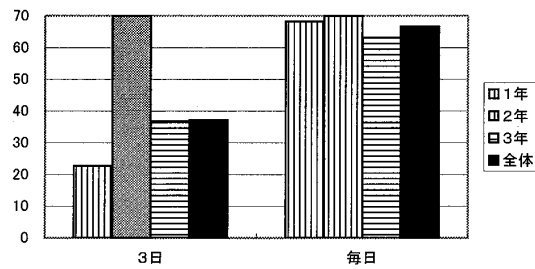

SQ2費用 (05年学年比較)

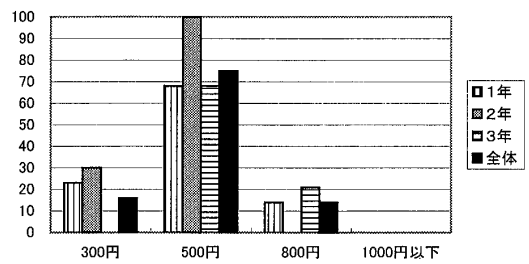

Q23夕食時間 (05年学年比較)

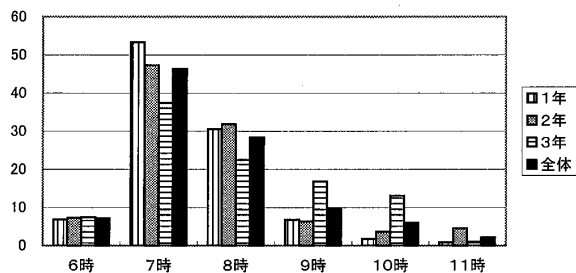

SQ1状況 (05年学年比較)

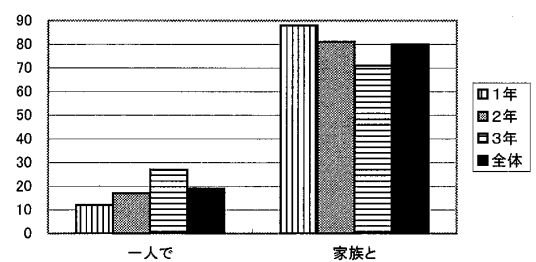

SQ2場所 (05年学年比較)

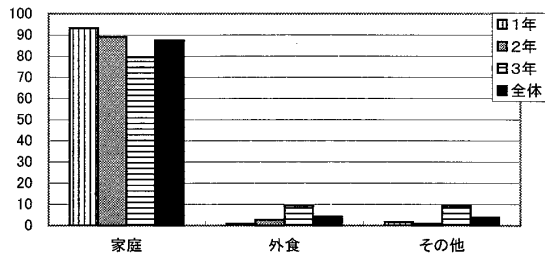

Q24小遣い

(05年学年比較)

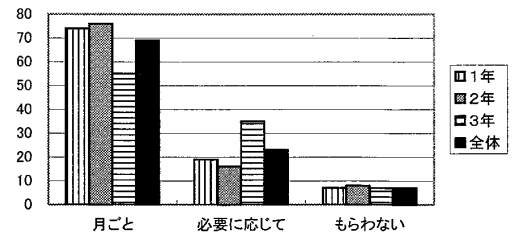

SQ1月額 (05年学年比較)

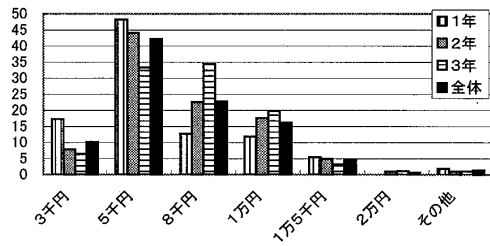

SQ2使途 (05年学年比較)

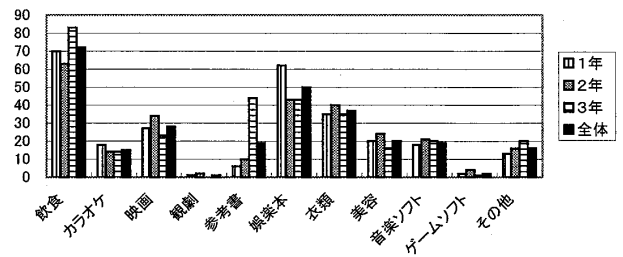

Q25土曜日

(05年学年比較)

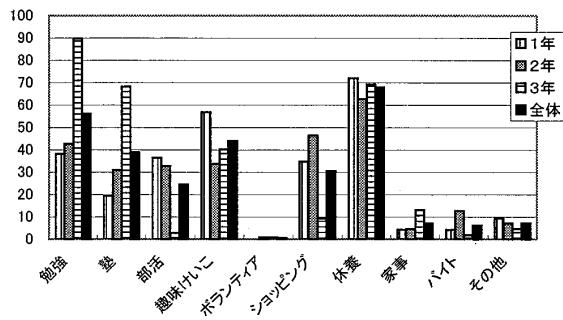

Q26日曜日

(05年学年比較)

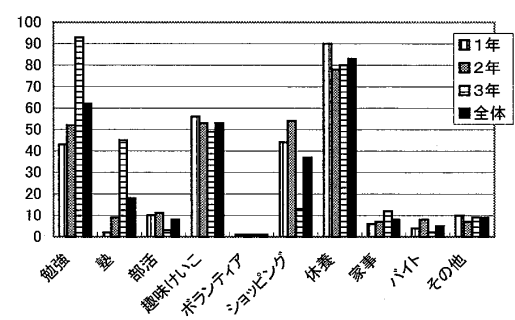

Q27アルバイト

(05年学年比較)

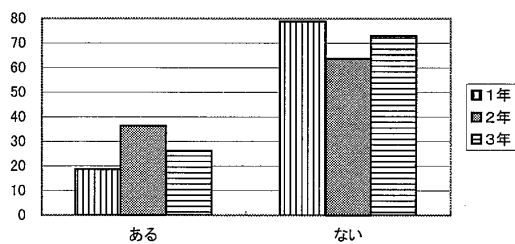

Q27アルバイト

(年度比較)

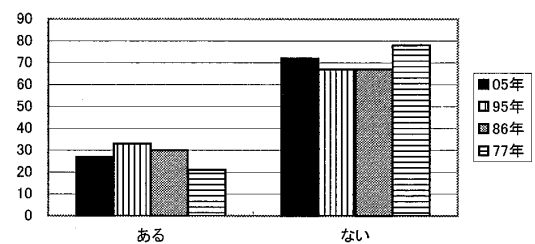

SQ1種類 (05年学年比較)

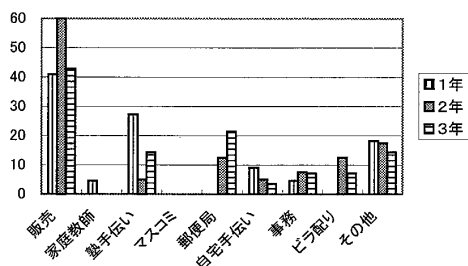

SQ1種類 (年度比較)

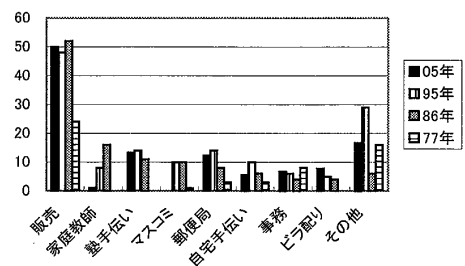

SQ2理由 (05年学年比較)

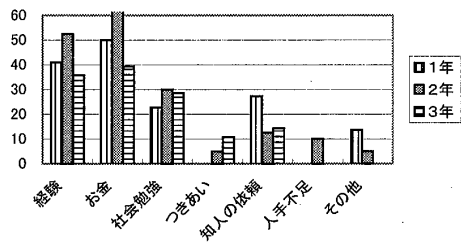

SQ2理由 (年度比較)

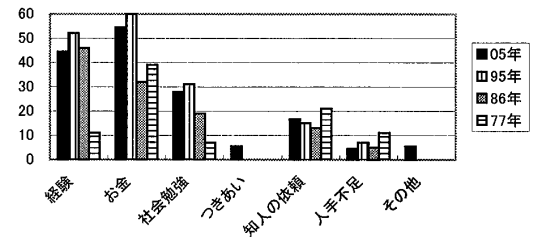

SQ3期間 (05年学年比較)

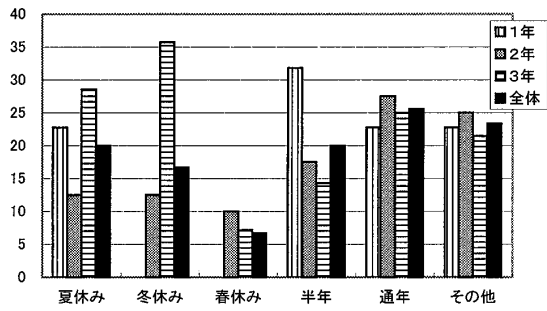

SQ4収入 (05年学年比較)

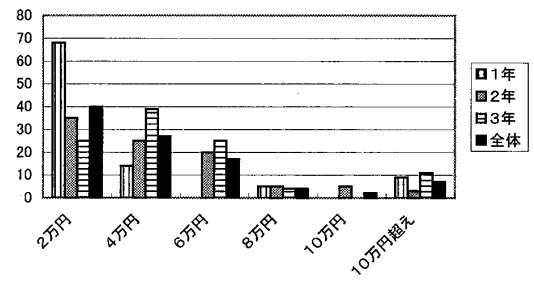

SQ5用途 (05年学年比較)

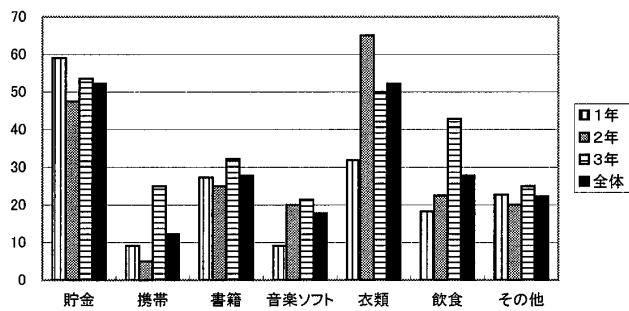

資料3 全データ

単位：％

		1年	2年	3年	05年	95年	86年	77年
回収率		98	96	90	94	97	94	96
予定数（実数）		(121)	(115)	(119)	(355)	(386)	(397)	(376)
Q 1 一日の過ごし方	1. テレビ	62	48	37	50	54	61	50
	2. 勉強	31	28	85	47	46	54	65
	3. 塾	28	55	85	55	35	41	19
	4. 家庭教師	1	4	1	2	1	2	3
	5. クラブ	57	46	4	36	29	35	34
	6. 趣味	25	36	21	28	36	31	33
	7. 読書	17	17	14	16	20	18	26
	8. 友だち	27	20	13	20	21	14	16
	9. 家事	5	3	5	4	7	9	23
	10. けいこ	16	5	2	8	8	8	10
	11. バイト	5	7	0	4	3	2	1
	12. 音楽鑑賞	19	13	9	14			
	13. ビデオ	3	5	4	4			
	14. その他	5	5	7	5			
Q 2 家庭での勉強	1. 学校予習	12	7	1	7	24	52	39
	2. 学校復習	51	25	1	27	34	20	31
	3. 塾予習	12	32	17	20			
	4. 塾復習	12	24	15	17			
	5. 受験勉強	1	9	62	23	32	22	30
	6. その他	13	8	2	8	10	5	10
S Q 1 教科	国語	56	20	46	41	42	57	49
	社会	13	10	55	25	22	32	23
	数学	93	80	59	78	85	81	88
	理科	39	9	35	28	37	23	34
	英語	91	76	94	87	91	100	100
S Q 2 勉強時間	1. 0.5時間	31	21	1	18	7	4	3
	2. 1時間	30	26	4	20	24	13	8
	3. 2時間	20	34	11	22	34	42	29
	4. 3時間	7	11	25	14	18	31	38
	5. 4時間	3	4	34	13	12	14	29
	6. 4時間以上	2	1	18	7			
Q 3 塾	1. 行く（1年）	55			55	68	44	39
	行く（2年）		78		78	71	76	47
	行く（3年）			92	92	92	84	58
	2. 行かない（1年）	31			31	19	44	32
	行かない（2年）		18		18	21	21	30

		1年	2年	3年	05年	95年	86年	77年
	行かない(3年)			5	5	4	15	15
	3. かつて(1年)	14			14	13	13	26
	かつて(2年)		4		4	7	9	23
	かつて(3年)			4	4	4	1	27
SQ1	回数							
	1. 1回	23	19	4	14	20	12	38
	2. 2回	45	30	10	26	35	33	27
	3. 3回	31	36	33	33	28	29	20
	4. 4回	2	8	20	11	13	15	5
	5. 5回	0	6	12	0	3	4	2
	6. 6回	0	1	9	0	3	7	5
	7. 7回	0	0	5	0	0	0	1
SQ2	時間							
	1. 1時間	0	1	1	1	2	2	6
	2. 2時間	51	40	13	32	46	48	67
	3. 3時間	46	43	42	43	47	44	17
	4. 4時間	6	16	26	17	5	4	9
	5. // 以上	0	3	15	7			
SQ3	教科							
	1. 国語	26	31	51	38	36	39	22
	2. 社会	3	16	48	25	18	20	12
	3. 数学	89	84	52	73	75	68	44
	4. 理科	6	24	36	24	18	10	12
	5. 英語	83	91	79	84	84	78	74
	6. その他	2	0	2	1			
SQ4	理由							
	1. 学校不足	11	20	42	26			
	2. 学校困難	23	17	3	13	23	23	20
	3. 不安	48	44	22	37	20	22	17
	4. 授業以外	29	52	44	43	23	19	26
		1年	2年	3年	全体	6	6	6
	5. 親の勧め	20	14	6	12	2	4	2
	6. 友だち	2	1	3	2	1	1	1
	7. 先輩勧め	0	1	2	1	0	0	0
	8. 教師勧め	0	0	0	0	3	5	15
	9. その他	20	12	9	13			
Q4	家庭教師							
	1. ある	16	24	15	18	26	31	41
	2. ない	81	76	84	80	73	67	54
SQ1	いつ							
	1. 小学校	58	38	31	43	39	24	33
	2. 中学校	42	46	50	47	61	62	58
	3. 高校	16	42	38	33	44	46	49
	4. その他	0	0	0	0	0	1	3
SQ2	教科							
	1. 国語	16	19	13	17	14	8	4

		1年	2年	3年	05年	95年	86年	77年
	2. 社会	16	19	6	15	5	8	0
	3. 数学	16	50	25	33	93	79	73
	4. 理科	16	27	13	20	24	26	23
	5. 英語	16	35	31	28	62	51	73
	6. その他	5	0	0	2			
S Q 3 理由	1. 学校困難	5	15	6	10	83	66	65
	2. 受験勉強	21	42	44	37	55	34	36
	3. 親の勧め	5	23	13	15	17	17	18
	4. 教師勧め	0	0	0	0	0	4	1
	5. その他	5	12	0	7	10	11	11
Q 5 部活動	1. している (1年)	96			96	94	99	71
	している (2年)		91		91	60	84	82
	している (3年)			30	30	23	15	11
	2. してない (1年)	3			3	3	1	12
	してない (2年)		7		7	14	4	1
	してない (3年)			11	11	12	7	6
	3. かつて (1年)	1			1	2	0	16
	かつて (2年)		2		2	26	12	24
	かつて (3年)			57	57	65	79	84
S Q 1 入部数	1. 文化系 1	54	52	69	55	64	62	59
	文化系 2	12	8	6	9			
	文化系 3	0	0	0	0			
	文化系 4	0	1	0	0			
	2. 運動系 1	54	53	66	55	44	55	47
	運動系 2	15	5	0	9			
	運動系 3	0	1	0	0			
S Q 2 参加率	1. 1回未満	4	8	9	6	10	0	0
	2. 1回	5	16	19	11	15	19	22
	3. 2回	26	29	44	29	18	23	24
	4. 3回	31	28	31	30	49	54	35
	5. 4回	24	15	9	18	5	6	7
	6. 5回	4	6	3	5	2	2	2
	7. 6回	1	0	3	1	1	0	1
	8. 7回	1	0	0	0	0	0	0
S Q 3 時間	1. 1時間	4	13	25	11	18	22	23
	2. 2時間	58	44	63	53	59	46	40
	3. 3時間	33	41	31	36	20	24	27
S Q 4 やめた理由	1. 勉強	0	20	10	10	19	22	30
	2. つまらん	20	10	1	3	18	8	22

		1年	2年	3年	05年	95年	86年	77年
	3. 後輩	0	10	19	17	10	33	13
	4. きつい	0	10	4	5	6	3	7
	5. その他	0	20	59	51	47	21	37
Q 6 友だちとすること	1. おしゃべり	72	50	67	63	94	92	92
	2. ショッピング	42	54	12	36	48	36	19
	3. 映画	32	27	17	26	17	19	17
	4. 飲食	30	29	36	31			
	5. カラオケ	25	25	15	22			
	6. スポーツ	5	5	5	5	10	13	14
	7. コンサート	3	5	5	4			
	8. その他	11	4	9	8	12	4	15
Q 7 家事手伝い	1. 毎日	14	8	14	12	10	20	24
	2. よくする	17	21	21	20	25	21	18
	3. たまに	49	55	56	53	53	50	49
	4. しない	19	13	7	13	8	9	3
S Q 何を	1. 掃除	9	10	12	11	37	32	29
	2. 洗濯	13	15	9	12	31	21	27
	3. 調理	11	14	9	11			
	4. 配膳片付け	34	33	31	33	90	82	86
	5. その他	3	3	5	4	15	9	11
Q 8 趣味	1. 音楽	59	71	60	63			
	2. 読書	50	44	43	46	25	21	24
	3. スポ実践	22	16	18	19	14	15	16
	4. スポ観戦	20	14	20	18	14	15	16
	5. 映画	36	51	36	41	8	7	6
	6. 観劇	3	11	8	7	6	4	3
	7. 手芸	9	7	4	7	1	3	5
	8. 絵画	7	8	3	6	3	2	6
	9. 楽器	33	26	22	27			
	10. その他	15	15	23	18	8	8	11
Q 9 けいこ事	1. している	43	25	16	29	36	29	30
	2. していない	51	67	81	66	61	69	67
S Q 何を	1. 音楽	41	71	59	53	63	60	59
	2. 書道	10	14	29	15	9	10	11
	3. 茶道	2	0	6	2	1	1	7
	4. 英会話	18	18	18	18	25	6	3
	5. 華道	0	0	6	1	3	4	5
	6. 日本舞踊	0	4	0	1	1	2	5
	7. バレエ	22	4	6	14			

		1年	2年	3年	05年	95年	86年	77年
Q10 余暇に読む本	8. その他	22	14	12	18	26	18	14
	1. 小説	67	76	66	70			
	2. 小説以外	16	39	21	25			
	3. 雑誌	42	6	39	29	58	46	21
	4. マンガ	59	56	39	52	49	44	44
	5. その他	0	0	0	0	11	46	45
Q11 書籍冊数	1. 0冊	14	5	21	13	27	25	16
	2. 1冊	26	35	20	27	36	28	29
	3. 2冊	19	26	26	24	13	14	21
	4. 3冊	12	9	9	10	7	8	13
	5. 4冊	10	5	9	8	3	3	5
	6. 5冊以上	14	15	11	13	13	6	6
Q14 新聞	1. 毎日	15	15	21	17	27	35	50
	2. よく	15	14	28	19	32	37	29
	3. たまに	47	41	36	42	41	28	26
	4. 読まない	21	26	15	21	5	1	5
S Q 1 読む時間	1. 15分	76	67	74	72	62	50	51
	2. 30分	17	20	18	18	31	33	39
	3. 45分	0	4	8	4	4	5	6
	4. 1時間	2	0	1	1	3	4	4
S Q 2 記事	1. テレ番	48	30	15	31	27	25	23
	2. スポ芸能	22	20	10	17	24	21	22
	3. 社会	15	26	20	20	26	23	21
	4. 文化	12	14	18	14	8	14	16
	5. 政治	6	6	15	9	2	5	4
	6. 国際	15	4	12	11			
	7. 家庭	3	2	10	5			
	8. 経済	1	1	0	1			
	9. 広告	3	1	1	2			
	10. その他	12	6	10	9			
Q15 テレビ	1. 見る	88	83	80	84	96	94	95
	2. 見ない	10	14	20	14	4	5	5
S Q 1 時間	1. 1時間	14	29	43	28	46	42	46
	2. 2時間	43	54	40	46	38	39	38
	3. 3時間	28	16	15	20	12	10	9
	4. 3時間以上	13	4	0	6	3	3	5
S Q 2 ジャンル	1. 娯楽	88	81	57	77	66	80	83
	2. 教養教育	3	4	10	6	5	4	5
	3. ニュース	23	21	42	28	28	22	14

		1年	2年	3年	05年	95年	86年	77年
S Q 3 番組名		母数320、104						
Q16 ラジオ	1. 聞く	38	30	30	33	57	53	75
	2. 聞かない	62	70	70	68	40	45	24
S Q 1 時間	1. 1時間	81	67	87	79	81	63	47
	2. 2時間	14	20	3	13	16	18	22
	3. 3時間	9	0	10	7	5	6	14
	4. 3時間以上	2	10	0	4	2	4	6
S Q 2 ジャンル	1. 娯楽	74	90	68	77	74	80	75
	2. 教養教育	23	17	19	20	21	9	22
	3. ニュース	5	3	19	9	4	3	3
S Q 3 番組名		母数320						
S Q 4 安否情報	1. 知ってる	28	43	56	42			
	知らない	8	21	28	18			
	NHK	11	8	19	13			
	TBS	0	1	0	0			
	文化放送	2	1	2	2			
	日本放送	4	10	9	7			
	2. 知らない	48	41	27	39			
S Q 5 災害時	1. テレビ	51	47	50	49			
	2. ラジオ	18	19	24	20			
	3. インターネット	4	3	3	3			
	4. 携帯電話	14	15	10	13			
Q17 携帯電話	1. 持ってる	92	95	94	94			
	2. 持ってない	6	2	3	4			
	3. かつて	2	0	2	1			
S Q 1 いつから	1. 小学校	26	10	4	13			
	2. 中学校	41	52	47	46			
	3. 高校	29	26	49	34			
S Q 2 会社	1. ドコモ	44	32	43	39			
	2. a u	44	53	32	43			
	3. Vodafone	10	12	18	13			
	4. Tu-Ka	0	0	2	1			
	5. その他	0	0	0	0			
S Q 3 使用料	1. 3千	19	20	28	22			
	2. 5千	31	41	52	41			
	3. 8千	25	25	11	20			
	4. 1万	12	7	4	8			
	5. 1万5千	2	5	2	3			
	6. 2万	1	2	0	1			

		1年	2年	3年	05年	95年	86年	77年
	7. 2万以上	1	0	1	1			
	8. わからん	6	2	3	4			
S Q 4	負担者							
	1. 保護者	70	61	72	68			
	2. 基親超え私	16	15	11	14			
	3. 取決超え私	10	14	8	11			
	4. 全額自分	4	9	3	5			
	5. その他	0	1	0	0			
S Q 5	活用機能							
	1. 通話	63	53	78	65			
	2. メール	99	99	95	98			
	3. インターネット	24	25	19	23			
	4. ゲーム	9	11	0	7			
	5. カメラ	22	16	8	16			
	6. その他	2	0	0	1			
S Q 6	ない理由							
	1. 必要なし	57	0	33	42			
	2. 金かかる	57	50	67	58			
	3. 家電十分	14	0	0	8			
	4. PCメール	29	50	33	33			
	5. 煩わしい	43	0	33	33			
	6. 親禁止	14	0	33	17			
	7. その他	43	0	0	25			
S Q 7	今ない理由							
	1. 必要なし	0	0	0	0			
	2. 金かかる	0	0	50	25			
	3. 家電十分	0	0	0	0			
	4. PCメール	0	0	50	25			
	5. 煩わしい	0	0	50	25			
	6. 親禁止	0	0	0	0			
	7. その他	0	0	0	0			
Q18	PC							
	1. 使う	92	89	82	88			
	2. ある使わない	7	10	16	11			
	3. ない	3	1	3	2			
S Q 1	自分専用							
	1. ある	19	21	35	25			
	2. ない	66	60	49	59			
S Q 2	用途							
	1. ワープロ	59	71	36	56			
	2. 表計算	6	7	5	6			
	3. グラフィック	2	6	5	4			
	4. 音楽	26	27	13	22			
	5. ゲーム	29	26	14	23			
	6. H P作成	1	12	9	7			
	7. ネットサーフィン	76	78	64	73			

		1年	2年	3年	05年	95年	86年	77年
	8. メール	60	47	41	50			
	9. プログラミング	1	1	1	1			
	10. その他	5	3	6	4			
S Q 3	使わない理由							
	1. 必要なし	50	55	35	44			
	2. 難しい	25	36	18	25			
	3. 煩わしい	25	27	6	17			
	4. 専用でない	38	9	6	14			
	5. その他	0	9	6	6			
Q19	睡眠時間							
	1. 3時間	2	1	0	1			
	2. 4時間	10	10	8	10			
	3. 5時間	28	35	31	31			
	4. 6時間	46	41	36	41			
	5. 7時間	13	12	16	13			
	6. 8時間	3	0	2	1			
	7. 8時間超え	1	2	0	1			
Q20	通学時間							
	1. 30分	25	15	19	20			
	2. 45分	13	14	21	16			
	3. 60分	24	30	28	27			
	4. 75分	22	19	11	18			
	5. 90分	12	11	7	10			
	6. 105分	2	5	7	4			
	7. 120分	3	1	0	1			
	8. 120分超え	0	0	0	0			
Q21	朝食							
	1. 食べる	88	93	93	91			
	2. 食べない	10	7	6	8			
S Q 1	状況							
	1. 一人で	63	59	61	61			
	2. 家族と	32	38	40	37			
S Q 2	食べない理由							
	1. 時間ない	83	75	67	77			
	2. 食欲ない	8	13	17	12			
	3. ダイエット	0	0	0	0			
	4. 作ってくれない	8	0	17	8			
	5. その他	0	13	0	4			
Q22	昼食							
	1. 弁当	82	89	81	84			
	2. コンビニ生協	19	9	18	15			
	3. 食べない	0	2	0	1			
	4. その他	0	0	0	0			
S Q 1	何日							
	1. 3日	23	70	37	37			
	2. 毎日	68	70	63	67			
S Q 2	費用							
	1. 3百	23	30	0	16			

		1年	2年	3年	05年	95年	86年	77年
	2. 5百	68	100	68	75			
	3. 8百	14	0	21	14			
	4. 千以下	0	0	0	0			
Q23 夕食時間	1. 6時	7	7	7	7			
	2. 7時	53	47	37	46			
	3. 8時	31	32	22	28			
	4. 9時	7	6	17	10			
	5. 10時	2	4	13	6			
	6. 11時	1	5	1	2			
S Q 1 状況	1. 一人で	12	17	27	19			
	2. 家族と	88	81	71	80			
S Q 2 場所	1. 家庭	93	89	79	87			
	2. 外食	1	3	9	4			
	3. その他	2	1	9	4			
Q24 小遣い	1. 月ごと	74	76	55	69			
	2. 必要に応じて	19	16	35	23			
	3. もらわない	7	8	7	7			
S Q 1 月額	1. 3千	17	8	7	10			
	2. 5千	48	44	33	42			
	3. 8千	13	23	34	23			
	4. 1万	12	18	20	16			
	5. 1万5千	5	5	3	5			
	6. 2万	0	1	1	1			
	7. その他	2	1	1	1			
S Q 2 使途	1. 飲食	70	63	83	72			
	2. カラオケ	18	14	14	15			
	3. 映画	27	34	23	28			
	4. 観劇	1	2	0	1			
	5. 参考書	6	10	44	19			
	6. 娯楽本	62	43	43	50			
	7. 衣類	35	40	35	37			
	8. 美容	20	24	16	20			
	9. 音楽ソフト	18	21	20	19			
	10. ゲームソフト	2	4	1	2			
	11. その他	13	16	20	16			
Q25 土曜日	1. 勉強	38	43	90	56			
	2. 塾	19	31	68	39			
	3. 部活	36	33	3	24			
	4. 趣味けいこ	57	34	40	44			

		1年	2年	3年	05年	95年	86年	77年
Q26 日曜日	5. ボランティア	0	1	1	1			
	6. ショッピング	35	46	9	30			
	7. 休養	72	63	69	68			
	8. 家事	4	5	13	7			
	9. バイト	4	13	2	6			
	10. その他	9	7	5	7			
	1. 勉強	43	52	93	62			
	2. 塾	2	9	45	18			
	3. 部活	10	11	3	8			
	4. 趣味けいこ	56	53	49	53			
Q27 アルバイト	5. ボランティア	1	1	1	1			
	6. ショッピング	44	54	13	37			
	7. 休養	90	78	80	83			
	8. 家事	6	7	12	8			
	9. バイト	4	8	2	5			
	10. その他	10	7	9	9			
	1. ある	19	36	26	27	33	30	21
	2. ない	79	64	73	72	67	67	78
SQ1 種類	1. 販売	41	60	43	50	48	52	24
	2. 家庭教師	5	0	0	1	8	16	0
	3. 塾手伝い	27	5	14	13	14	11	0
	4. マスコミ	0	0	0	0	10	10	1
	5. 郵便局	0	13	21	12	14	8	3
	6. 自宅手伝い	9	5	4	6	10	6	3
	7. 事務	5	8	7	7	6	4	8
	8. ビラ配り	0	13	7	8	5	4	0
	9. その他	18	18	14	17	29	6	16
SQ2 理由	1. 経験	41	53	36	44	52	46	11
	2. お金	50	68	39	54	60	32	39
	3. 社会勉強	23	30	29	28	31	19	7
	4. つきあい	0	5	11	6			
	5. 知人の依頼	27	13	14	17	15	13	21
	6. 人手不足	0	10	0	4	7	5	11
	7. その他	14	5	0	6			
SQ3 期間	1. 夏休み	23	13	29	20			
	2. 冬休み	0	13	36	17			
	3. 春休み	0	10	7	7			
	4. 半年	32	18	14	20			
	5. 通年	23	28	25	26			

		1 年	2 年	3 年	05年	95年	86年	77年
	6. その他	23	25	21	23			
S Q 4 収入	1. 2 万	68	35	25	40			
	2. 4 万	14	25	39	27			
	3. 6 万	0	20	25	17			
	4. 8 万	5	5	4	4			
	5. 10万	0	5	0	2			
	6. 10万超え	9	3	11	7			
S Q 5 使途	1. 貯金	59	48	54	52			
	2. 携帯	9	5	25	12			
	3. 書籍	27	25	32	28			
	4. 音楽ソフト	9	20	21	18			
	5. 衣類	32	65	50	52			
	6. 飲食	18	23	43	28			
	7. その他	23	20	25	22			

別表1 Q12 今年の4月から9月（今日）までに読んだ書籍名ベスト5（書名後の数字は人数）

	1 年	2 年	3 年	全 体
0 5 年	芥川龍之介作品 7 ダ・ヴィンチ・コード 4 ハリー・ポッター 3 星新一の本 3 電車男 3 Missing 3 金閣寺 2	こころ 43 ダ・ヴィンチ・コード 2 僕は勉強ができない 2 野ブタとプロデュース 2	ダ・ヴィンチ・コード 2 小児救急 2 金閣寺 2 いま、会いにゆきます 2 うぶめの夏 2 織田信長 2	こころ 45 ダ・ヴィンチ・コード 8 芥川龍之介作品 7 金閣寺 6 ハリー・ポッター 3 電車男 3 星新一の本 3
9 5 年	ソフィーの世界 7 ワイルドスワン 4 24人のビリーミリガン 4 アンネの日記 3 大地 3	こころ 47 源氏物語 14 ホットゾーン 4 ワイルドスワン 3 ニュートン 3	ソフィーの世界 4 24人のビリーミリガン 4 車輪の下 3 ワイルドスワン 2 君たちはどう生きるか 2	こころ 48 源氏物語 14 ソフィーの世界 12 ワイルドスワン 9 24人のビリーミリガン 2
8 6 年	ギリシア神話 8 嵐が丘 5 こころ 5 狭き門 4 風と共に去りぬ 4	三国志 5 こころ 5 ギリシア神話 4 項羽と劉邦 4 世界の歴史 4	考えるヒント 3 伊勢物語 3 徒然草 2 枕草子 2 更級日記 2	ギリシア神話 12 こころ 10 嵐が丘 7 項羽と劉邦 7 狭き門 6
7 7 年	不思議の国のアリス 6 友情 4 夏草冬濤 4 変身 4 風と共に去りぬ 4	ソクラテスの弁明 13 雲 8 罪と罰 4 平和 4 女の平和 4	日本の歴史 8 僕って何 4 人間失格 4 エーゲ海に捧ぐ 3 赤頭巾ちゃん気をつけて 3	ソクラテスの弁明 13 雲 8 日本の歴史 8 罪と罰 7 不思議の国のアリス 6 こころ 6

別表2 Q13 ふだん読んでいる雑誌名ベスト5（誌名後の数字は人数）

05年	95年	86年	77年
non-no 47 セブンティーン 26 ロードショー 9 M I N A 8 Soup 6	non-no 102 mcSister 42 an-an 32 セブンティーン 29 J J 26	non-no 73 Olive 62 Can Can 22 mcSister 14 J J 11	non-no 30 高一・二・蛍雪時代 27 ミュージックライフ 14 ぴあ 11 セブンティーン 10

別表3 Q15 SQ3よく見るテレビ番組ベスト5（番組名後の数字は人数）

05年	95年	86年	77年
あいのり 36	ヘイ！ヘイ！ヘイ！ 53	野球中継 42	野球中継 47
ミュージックステーション 20	ニュースステーション 52	ザ・ベストテン 30	太陽にほえろ 37
（ドラマ一般） 19	ニュース23 19	ドラマ 24	ルパンⅢ 36
ニュース 17	ミュージックステーション 16	NC9 14	ニュース 36
SMAP×SMAP 12	愛していると言ってくれ 14	ニュースステーション 13	花神 35
ドラゴン桜 6	野球中継 13	いのち 13	クイズ・グランプリ 28
	吉宗 11	男女七人秋物語 13	ムー 21

別表4 Q16S Q3よく聞くラジオ番組ベスト5（番組名後の数字は人数）

05年	95年	86年	77年
英会話関係 15	英会話関係 44	オールナイトニッポン 19	セイ・ヤング 66
School of Rock 7	ミリオン・ナイツ 12	FEN 16	野球中継 44
ミュージックスクウェア 6	J-WAVE番組 10	英会話 13	英会話 30
オールナイトニッポン 6	オールナイトニッポン 10	ヤングパラダイス 12	大学受験ラジオ講座 27
鬼玉 5	野球中継 8	野球中継 12	FEN 26
Oh！マイレディオ 5			